詳細図 No.9
津波・土砂ハザードマップ

1：13,000

0　100　250　500m

N　W　E　S

凡例			
避難所	消防署	国道	河川カメラ
避難場所	郵便局	県道・主要地方道	水位計
役場	神社	アンダーパス（洪水の際に浸水する危険個所）	水位観測所
学校	寺院		
警察署・駐在所			

※南三陸町に該当するアンダーパスはありません。

33

凡例 土砂災害	津波 浸水深（m）
土石流 特別警戒区域	20m以上
土石流 警戒区域	10m以上20m未満
急傾斜 特別警戒区域	5m以上10m未満
急傾斜 警戒区域	3m以上5m未満
	1m以上3m未満
	0.5m以上1m未満
	0.3m以上0.5m未満
	0.3m未満

※本マップは基準水位に基づいて作製しております。

34

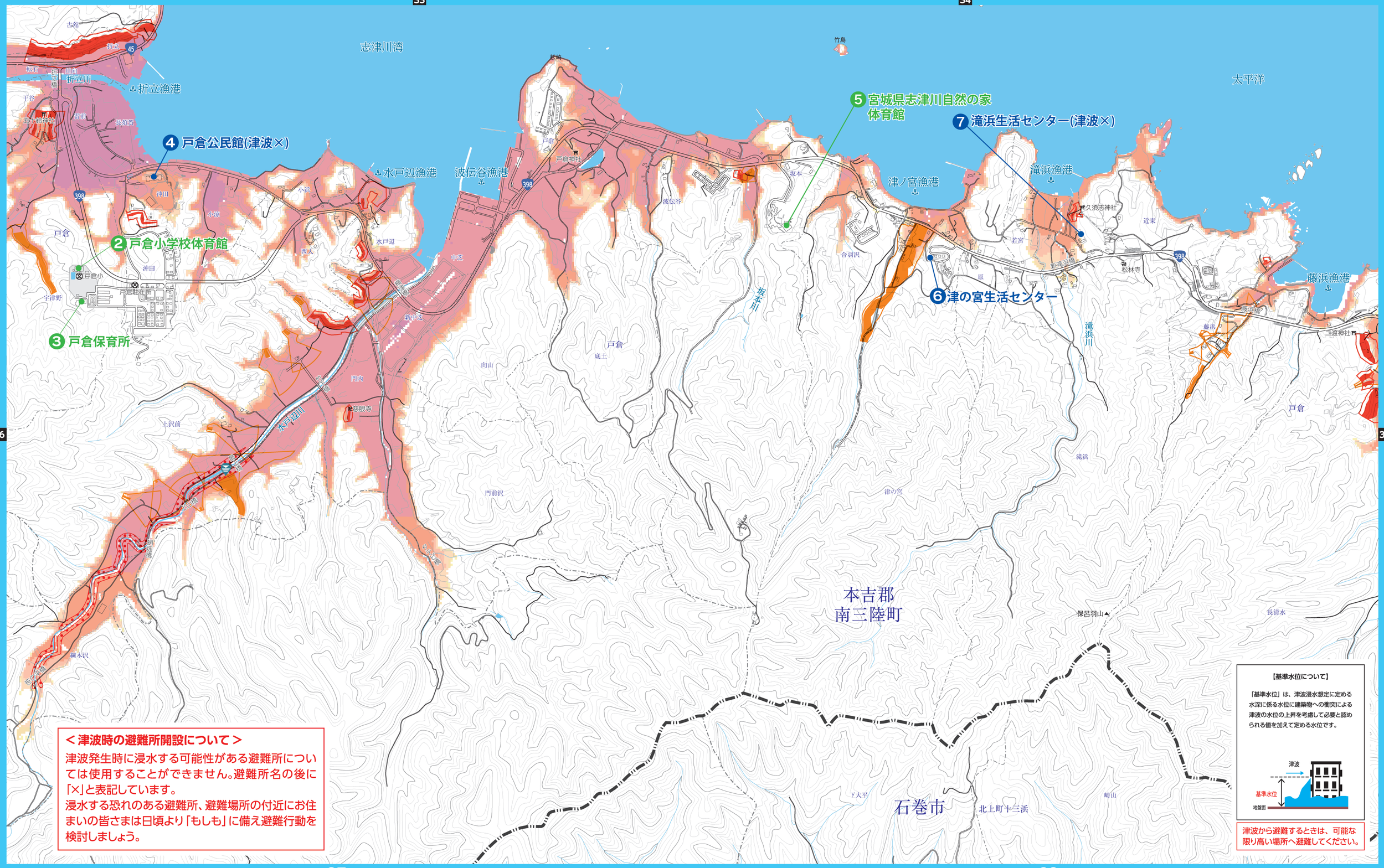

＜津波時の避難所開設について＞

津波発生時に浸水する可能性がある避難所については使用することができません。避難所名の後に「×」と表記しています。
浸水する恐れのある避難所、避難場所の付近にお住まいの皆さまは日頃より「もしも」に備え避難行動を検討しましょう。

【基準水位について】

「基準水位」は、津波浸水想定に定める水深に係る水位に建築物への衝突による津波の水位の上昇を考慮して必要と認められる値を加えて定める水位です。

津波
基準水位
地盤面

津波から避難するときは、可能な限り高い場所へ避難してください。