詳細図 No.3
津波・土砂ハザードマップ

1：13,000

0　100　250　500m

N　W　E　S

凡例

- 避難所
- 避難場所
- 役場
- 学校
- 警察署・駐在所
- 消防署
- 郵便局
- 神社
- 寺院
- 国道
- 県道・主要地方道
- アンダーパス（洪水の際に浸水する危険個所）
- 河川カメラ
- 水位計
- 水位観測所

※南三陸町に該当するアンダーパスはありません。

凡例

土砂災害

- 土石流 特別警戒区域
- 土石流 警戒区域
- 急傾斜 特別警戒区域
- 急傾斜 警戒区域

津波

浸水深（m）

※本マップは基準水位に基づいて作製しております。

- 20m以上
- 10m以上20m未満
- 5m以上10m未満
- 3m以上5m未満
- 1m以上3m未満
- 0.5m以上1m未満
- 0.3m以上0.5m未満
- 0.3m未満

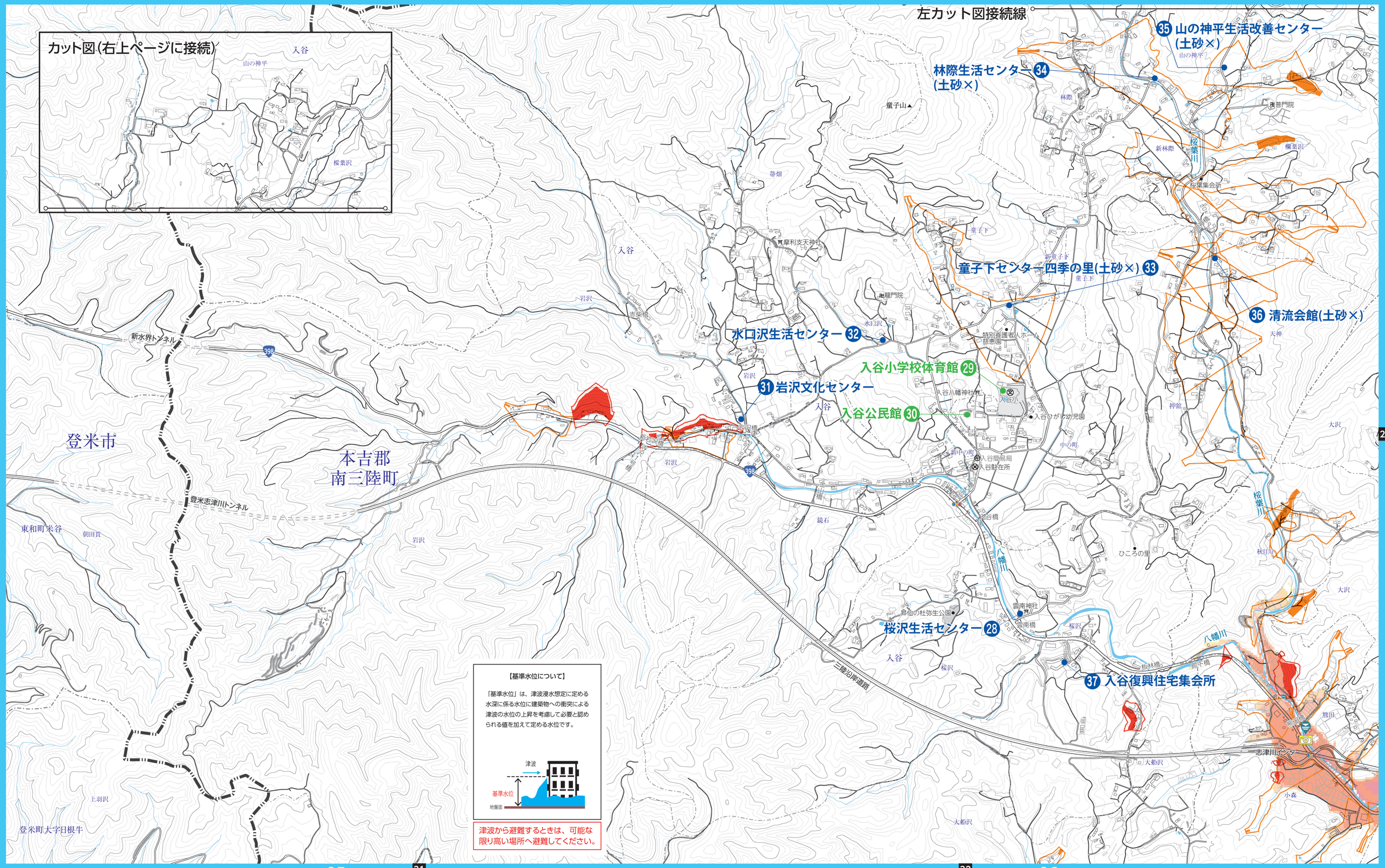

【基準水位について】

「基準水位」は、津波浸水想定に定める水深に係る水位に建築物への衝突による津波の水位の上昇を考慮して必要と認められる値を加えて定める水位です。

津波

基準水位

地盤面

津波から避難するときは、可能な限り高い場所へ避難してください。