

## 7月は「社会を明るくする運動」の強化月間です

“社会を明るくする運動”は、すべての国民が、犯罪や非行の防止と犯罪や非行をした人たちの更生について理解を深め、それぞれの立場において力を合わせ、犯罪や非行のない安全で安心な明るい地域社会を築こうとする全国的な運動で、今年で76回目を迎えます。

犯罪や非行から立ち直ろうとする人たちの意欲を認め、地域の中に受け入れ、見守り、支えていくことが必要です。皆様のご理解とご協力をお願いします。

### この運動が目指すこと

1. 犯罪や非行を防止し、新たな被害者も加害者も生まない安全で安心して暮らすことのできる地域社会を築くこと
2. 犯罪や非行をした人が再び犯罪や非行をしないように、その立ち直りを支えること

### 強調月間中の活動予定

- 町内小中学校・商店街等での啓発活動 7月上旬～中旬  
町内各関係団体の協力を頂き、啓発グッズを配布
- 作文コンテスト作品募集 7月中旬～8月下旬  
町内中学生への呼びかけ。作品応募者に対し記念品を贈呈
- 広報活動 防災無線、公共施設等への社明運動のほり設置、啓発活動

☎ 保健福祉課 社会福祉係 ☎46-2601



## JR東日本 列車運休のお知らせ

気仙沼線 前谷地～柳津駅間で、列車を運休して集中的な設備メンテナンスを実施します。以下の期間において列車が終日運休となり、代行バス輸送を実施します。ご利用のお客さまはご理解とご協力をお願いいたします。

**1 実施時期** 7月28日(火)～7月30日(木)の3日間

**2 運休区間** 前谷地～柳津駅間で列車を終日運休します。

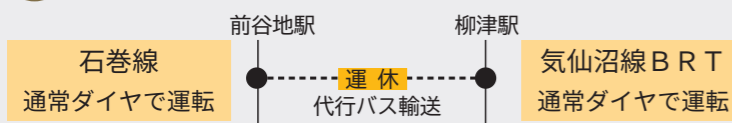

- ・小牛田～柳津駅間を直通する列車は、前谷地～柳津駅間のみ区間運休となります。
- ・石巻線 小牛田～女川駅間は通常ダイヤで運転します。
- ・気仙沼線BRTは通常ダイヤで運転します。

**3 代行バス時刻表について**

### 気仙沼線 代行バス時刻表 2026年7月28日(火)～30日(木)

【下り】						【上り】							
	前谷地発	和刈発	のの岳発	陸前豊里発	御岳堂発	柳津着		柳津発	御岳堂発	陸前豊里発	のの岳発	和刈発	前谷地着
1便	6:30	6:37	6:51	7:05	7:13	7:25	2便	6:10	6:22	6:30	6:44	6:58	7:05
3便	7:40	7:47	8:01	8:15	8:23	8:35	4便	7:40	7:52	8:00	8:14	8:28	8:35
5便	9:10	9:17	9:31	9:45	9:53	10:05	6便	9:40	9:52	10:00	10:14	10:28	10:35
7便	11:10	11:17	11:31	11:45	11:53	12:05	8便	11:10	11:22	11:30	11:44	11:58	12:05
9便	16:20	16:27	16:41	16:55	17:03	17:15	10便	16:30	16:42	16:50	17:04	17:18	17:25
11便	18:10	18:17	18:31	18:45	18:53	19:05	12便	19:05	19:17	19:25	19:39	19:53	20:00
13便	20:30	20:37	20:51	21:05	21:13	21:25	14便	21:00	21:12	21:20	21:34	21:48	21:55

- ・交通状況により代行バスの到着が遅れ、列車やBRTにお乗り換えできない場合があります。
- ・代行バスは、各駅前に設置するバス停留所から発車します。

☎ JR東日本お問い合わせセンター ☎050-2016-1600

## 介護保険料の納入通知書を発送します

7月15日(水)に「令和8年度介護保険料納入通知書」を発送します。通知書には、年間の保険料額のほか、納付方法や各期別の納期限などが記載されておりますので、確認をお願いします。

### 介護保険料算定方法

基準額(72,000円)×所得段階区分(1～13段階)ごとに定められた保険料率※

※保険料率は、被保険者本人の所得及び住民税課税状況のほか、世帯員の住民税課税状況によって決まります。詳細については、納入通知書に同封されているチラシをご確認ください。

### \* 今月の税・保険料 \*

納め忘れのないよう、早めに準備しましょう

- 固定資産税……………2期分
- 国民健康保険税……………2期分
- 後期高齢者医療保険料…1期分
- 介護保険料……………1期分

納付期限  
7月31日(金)

口座振替日  
7月27日(月)

☎ 町民税務課 税務係 ☎46-1372

毎月実施  
しています

## ごみの特別受け入れのお知らせ



町では、一般家庭から排出されるごみの特別受け入れを毎月第2日曜日に実施しています。

- 令和8年度の特別受け入れ実施日  
7月12日(日)、8月9日(日)、9月13日(日)、10月11日(日)、11月8日(日)、12月13日(日)、1月10日(日)、2月14日(日)、3月14日(日)

- 受入れ時間 午前9時～正午
- 受入れ場所 南三陸町クリーンセンター(戸倉字脇の沢)  
※職員の指示に従って、指定の場所へごみを置いてください。
- 手数料 可燃性ごみ(50キログラムあたり495円を搬入時に納入願います。)

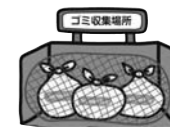

- 取り扱うごみの種類  
・一般家庭から排出される可燃性ごみ(布団、絨毯、畳、カラーボックス、衣装ケースなど)  
※可燃性ごみは、通常1辺40cm以下の大きさに切ってから搬入する事となっておりますが、特別受け入れに限り(当該日のみ)1辺40cm以下の大きさに切っていない状態でも受け入れれます。

※今回の特別受け入れは、可燃性のごみ限定で受け入れれます。  
不燃性粗大ごみは、平日に通常受け入れを実施していますので今回の特別受け入れは対象外です。

- 取り扱えないごみの種類  
家電リサイクル法が適用される家電4品目(テレビ、冷蔵庫、洗濯機、エアコン)およびパソコン、産業廃棄物、オートバイ、タイヤなどは持ち込みできません。

☎ 農林水産課 環境係 ☎46-5528

## リアスクリーン作戦の実施について

リアスクリーン作戦を、次の日程で実施します。地域の環境美化のため、皆さまのご参加とご協力をお願いします。

- 実施日 10月4日(日)
- 時間 午前6時～午前7時
- 実施方法 行政区単位で実施します
- ☎ 農林水産課 環境係 ☎46-5528

リアスクリーン作戦とは…

地域の皆さまが協力して道路や公園、河川周辺などの清掃活動を行い、住みよいまちづくりを進める取り組みです。