

広報 南さんりく

4

MINAMISANRIKU PUBLIC INFORMATION

No.194 2022. 4. 1

南三陸 ～春の訪れ～

広報担当からのお知らせ

この広報4月号は、3月22日現在の情報です。

新型コロナウイルスの感染拡大の状況により、この号でお知らせしているイベントなどが中止や延期となる可能性があります。その際は、町HP、防災行政無線やフェイスブックなどでお知らせしますので、ご了承くださいませようお願いします。

令和5年度から全町コミュニティ・スクールを実施します!

① コミュニティ・スクールとは?

コミュニティ・スクールとは、学校運営協議会が設置されている学校のことをいいます。町内では、現在、入谷小学校（平成31年度～）、伊里前小学校（令和2年度～）の2校が対象となっています。南三陸町では、令和5年度から町内の全小中学校をコミュニティ・スクールにする準備を進めています。

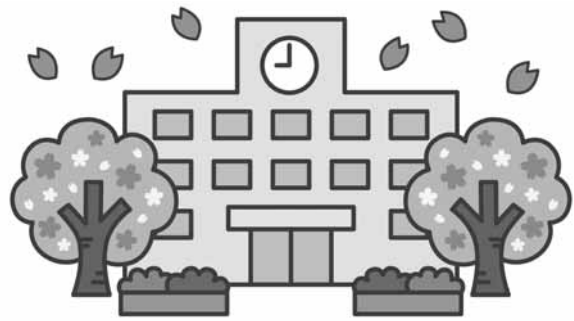

② 学校運営協議会とは?

学校運営協議会とは、学校と地域のみなさんが目標を共有し、一体となって地域の子もたちを育てるために、一定の権限と責任を持って、学校経営について協議する仕組みです。学校運営協議会は、各小中学校に設置され、校長が推薦し教育委員会から任命された委員（保護者や地域の皆さんなど）によって構成されます。南三陸町では、委員の数を15名以内と定めています。

③ 学校運営協議会で何について協議をするのですか?

学校運営協議会では、学校や地域が抱える課題を解決するために熟議（熟慮と議論）を行い、目標を共有します。そのために、学校の教育目標や学校運営に関することを協議することになります。その他に「学校評価」や「学校支援活動」についても話し合われます。

☎ 教育委員会事務局学務係 ☎46-2604

コミュニティ・スクール（学校運営協議会制度）の仕組み

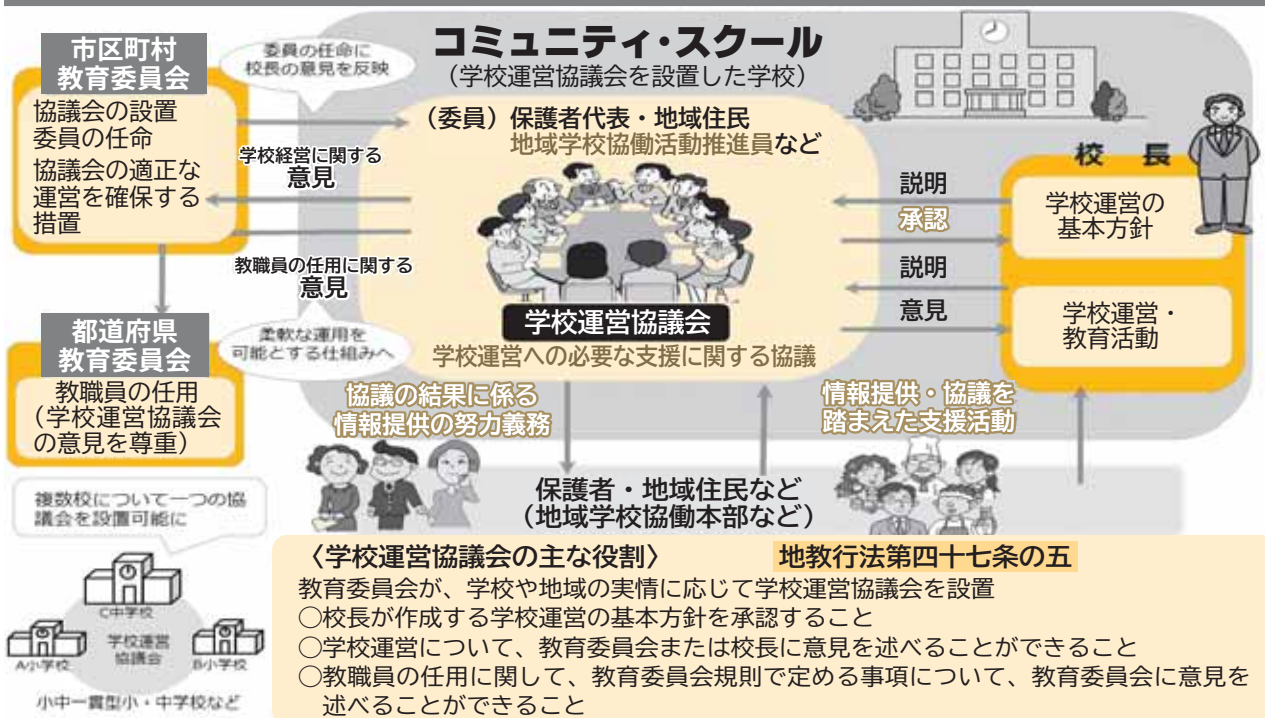

出典：文部科学省ホームページより

南三陸町に楽天イーグルスが「3年ぶり」にやってくる!!!

2022プロ野球イースタン・リーグ公式戦



東北楽天ゴールデンイーグルス VS 読売ジャイアンツ



日時 6月5日(日)12:00開始 10:00開場 会場 平成の森しおかぜ球場

観戦チケット購入にあたり、新型コロナウイルス感染拡大防止のため、皆様にはご協力をお願いします。



今回座席のエリアを区切ってチケットを販売します。エリア内の座席は自由ですが、エリアを越えての観戦は出来ません。

バックネット裏席
内野椅子席 (1塁側A・B、3塁側A・B)
外野芝生席 (ライトA・B、レフトA・B)



ベイサイドアリーナ、平成の森管理事務所、入谷公民館、戸倉公民館、生涯学習センター、河北新報販売店でチケットを購入する場合は、代表者の購入情報(氏名・連絡先・購入枚数)を、名簿にご記入ください。
なお、お客様の情報は、来場者より感染者が認められた場合、感染拡大防止策の実施のため、保健所などの公的機関へ情報提供を行う場合があります。

ルールを守って、感染拡大を予防しながら、楽しく観戦をお願いします。



チケットについてのお知らせ(席種・価格など)や販売開始は、**4月中旬**の予定です。詳しい内容は、河北新報紙面、楽天イーグルスホームページでご確認ください。

☎ 教育委員会事務局生涯学習係 ☎46-1341

おらほのまちづくり支援事業募集!

『おらほのまちづくり支援事業補助金』は、自主的に活動する団体に対して、町が事業実施を支援する『提案公募型』の補助制度です。

柔軟な発想と創意工夫を活かした、まちづくり・地域づくり・夢が持てる古里づくりに向けての提案をお寄せください。

区分	参考となる事業例	補助率	上限額
総合戦略の推進に寄与する事業	・婚活の取り組みや、子育て世代の親子を対象とした事業 ・町のエコタウン構想の推進に関する事業	100/100	100万円
公益活動支援事業	・ラムサール条約や国際認証を活用した事業 ・地域の特産品や歴史・自然の再発見、PRにつながる事業 ・公共交通の利用促進に関連する事業	100/100	30万円
集いと賑わい創出事業	・平成の森、サンオーレそではまなどの町施設を活用した事業 ・町の特性を生かした来日外国人の誘致促進につながる事業	75/100	50万円 ※下限は10万円
全町的な大規模事業	・文化・スポーツ行事の再興やニュースポーツの振興に関する事業 ・伝統的な祭りの再生などを通じて町民が集うことのできる事業	100/100	100万円

全区分の共通事項
・審査委員会により採択する事業を決定する。
・その他、南三陸町おらほのまちづくり支援事業補助金交付要綱による。



不採択となる可能性が高い事業は、次のような取り組みです。

- 1日だけ開催され、単にゲーム、飲食だけのパーティやイベント
- 事業実施による効果が曖昧で、次年度以降につながる継続性や広がりが無い事業
- 補助金の大部分が備品購入となる事業
- 団体の維持・運営のために補助金を活用しようとする事業

募集期間 4月1日(金)~15日(金)

申込方法 企画課に用意してある関係様式で申し込みください。
※関係様式は、町ホームページからもダウンロードできます。

☎ 企画課企画情報係 ☎46-1371



教室

介護保険料・国民健康保険税・後期高齢者医療保険料の納付方法について

上記保険料（税）の納付方法には、納付書または口座振替により納付する「普通徴収」と、年金からの天引きにより納付する「特別徴収」があります。

「普通徴収」から「特別徴収（年金からの天引き）」に切り替えとなる場合は、自動的に行われますので、手続きは必要ありません。

「特別徴収」が行われていても、ご本人やご家族の所得金額の変更や資格異動などの事由により、「特別徴収」が中止され、納付方法が「普通徴収」に切り替わる場合があります。

所得金額の変更などがあった場合は、保険料（税）の再計算を行い、保険料（税）が増額となったときは、不足分は「普通徴収」で納付していただきます。また、保険料（税）が減額となり還付金が発生した場合は、後日還付しますので、「還付通知書」が届くまでお待ちください。

各種保険料（税）の特別徴収について

●介護保険料

特別徴収の対象となる年金の受給額が年額18万円以上の人

●国民健康保険税

【次の要件をすべて満たす世帯】

- ・世帯主を含む国民健康保険加入者全員が65歳以上75歳未満の世帯
- ・特別徴収の対象となる年金の受給額が年額18万円以上であること
- ・介護保険料が特別徴収であること
- ・介護保険料（年額）と国民健康保険税（年額）の合算額が、特別徴収の対象となる年金受給額の2分の1の金額を超えないこと

●後期高齢者医療保険料

【次の要件をすべて満たす人】

- ・特別徴収の対象となる年金の受給額が年額18万円以上の人
- ・介護保険料が特別徴収である人
- ・介護保険料（年額）と後期高齢者医療保険料（年額）の合算額が、特別徴収の対象となる年金受給額の2分の1の金額を超えない人

おらほの



特別徴収が実施される月（○の付いている月が特別徴収月です。）

	1月	2月	3月	4月	5月	6月	7月	8月	9月	10月	11月	12月
介護		○		○		○		○		○		○
国保		○		○		○		○		○		○
後期		○		○		○		○		○		○

仮徴収の実施について

保険料（税）は、前年の所得金額などをもとに年額を算定しますが、前年の所得金額が確定するまでの間は、「仮徴収」として、2月に年金から天引きされた額と同額を4月、6月、8月分の年金から天引きされます。

- ・前年度が特別徴収 → 2月分の保険料（税）額と同額を年金から天引き
- ・前年度が普通徴収 → 前年度保険料（税）額の6分の1の金額を年金から天引き

なお、その年度の保険料（税）の年額は、毎年7月に確定します。確定した保険料（税）の年額と「仮徴収」の金額との差額は、10月、12月、2月の期間「本徴収」で納付することになります。

4月	6月	8月	10月	12月	2月
仮徴収			本徴収		

町税などの納付は、安心・便利な口座振替がオススメです！

納期ごとに金融機関などに行く手間が省け、自動引き落としなので納め忘れもなく安心です。利用手数料もかかりませんので、ぜひご利用ください。

口座振替日は、各税目の納期月の25日（土日祝日の場合は翌営業日）です。一度しか引き落としされませんので、残高については必ずご確認をお願いします。

口座振替申し込みに必要なもの

- ①口座振替を希望する税目の納税通知書または領収書
 - ②預（貯）金通帳
 - ③預（貯）金通帳の届出印
- 上記の3点をお持ちの上、預（貯）金通帳の金融機関窓口にてお手続きください。
このほか免許証や身分証明書の提示を求められることもあります。
(申込用紙は、町内各金融機関窓口にて備え付けています。)

* 今月の税 *

納め忘れのないよう、早めに準備しましょう！

軽自動車税 ……………全期
国民健康保険税…第1期（暫定）

納付期限
5月2日(月)

口座振替日
4月25日(月)

飼い犬の登録・狂犬病予防注射は飼い主の義務です

犬を飼っている人は、住んでいる市区町村で犬の登録を行わなければなりません。

登録は1頭の犬につき生涯1回ですが、**引っ越しをした場合や所有者が変わった場合、死亡した場合は届け出が必要**となります。

また、生後91日以上の犬は、年1回狂犬病予防注射の接種も義務付けられています。

なお、町が行う令和4年度狂犬病予防注射（集合注射）は、次の日程で実施します。



令和4年度狂犬病予防注射（集合注射）日程

月 日	時 間	会 場
4月21日(木)	午前9時30分～9時50分	清流会館前駐車場
	午前10時10分～10時40分	旧入谷公民館
	午前11時10分～11時30分	大船地区公民館前 駐 車 場
	午後1時10分～1時40分	戸倉公民館前駐車場
	午後2時10分～2時40分	ベイサイドアリーナ前 駐 車 場
4月22日(金)	午前9時30分～9時50分	上沢集会所前駐車場
	午前10時10分～10時30分	活性化センターいずみ 前 駐 車 場
	午前10時50分～11時30分	平成の森駐車場 (管理棟前)

集合注射の時に持参するもの

- ・令和4年度狂犬病予防注射通知書
- ・注射料金3,150円
(注射料2,600円、注射済票交付手数料550円)

※生後90日以内の犬や妊娠している犬、体調の優れない犬などは注射をすることができません。

※料金はお釣りがないようにご協力をお願いします。

その他の手数料について

犬を初めて登録する人
3,000円
病院などで予防注射が済んだ人
550円

どの会場でも注射を受けることができます。都合の良い日時にお越しください。

☎ 環境対策課環境政策係 ☎46-5528
歌津総合支所地域振興係 ☎36-2111

毎月11日は「南三陸町安全・安心の日」

～4月11日は「家族・職場の緊急時連絡先・避難場所を確認する日」です～
新年度、新学期を迎えたこの時期に、緊急時の連絡先、連絡体制や避難場所を確認しましょう。

家族それぞれの緊急時連絡先や避難場所について改めて確認しましょう。

新年度、新学期を迎えて、多くの学校、職場などが新しい環境となります。

この機会に、1日のなかで何時にどこにいるかを整理し、その時々場所における連絡手段、避難場所について確認しておきましょう。

家族それぞれが確認をした緊急時連絡先・避難場所などの情報をご家族のみなさんと共有しましょう。

また、連絡手段を失った場合に備えて、状況が落ち着いてからの参集場所についても話し合い、決めておきましょう。



緊急時連絡先や避難場所について各自で確認し職場内で共有しましょう。

勤務時間内外における緊急時の連絡体制を確立しておきましょう。

避難場所については、仕事場ごとに確認し、職場内でその情報を共有しましょう。

人事異動があった場合や新しい仕事場ができた場合には、連絡体制および避難場所について、随時の見直しを行い、認識共有することが重要です。



「減災」は、皆さんお一人おひとり、そしてご家庭や企業における取り組みが基本となります。
「防災」、「減災」の基本は「自分の命は自分で守る」という事を再認識していただき、引き続き「自助」や「共助」の取り組みについてよろしくをお願いします。

☎ 総務課危機対策係 ☎46-1376

地域おこし協力隊を卒業した隊員の現在の活動をご紹介します。



南三陸ワイン事業化推進員掲載

●名前：佐々木道彦 ●出身地：山形県 ●任期：2019年1月～2021年12月
 メッセージ：南三陸町の新産業を目指し2019年2月に「南三陸ワイナリー株式会社」を設立し、ワインと地域食材で新たな賑わいの創出を目指して活動しています。2020年10月に志津川漁港の目の前に「海に見えるワイナリー」を設立し、南三陸で醸造したワインや町内で生産された食品の販売、レストラン営業を行っています。

復興には新産業が必要と感じ宮城県へ移住

三陸沿岸部での災害ボランティアを経験し、復興には地域資源を生かした新たな事業・産業の創出が必要だと感じ、18年間働いた静岡県楽器音響メーカーを退職し2014年に宮城県に移住しました。22年振りに戻って来た東北で、最初は自分に何ができるかわからないままモノづくり関係の仕事をしていましたが、前職でのワイングラスの開発をきっかけに、ワインの可能性を強く感じるようになりました。ワインは地域の特色を反映するお酒であり、ワイナリーは1次産業の農業、2次産業の製造業、3次産業の小売業のすべてができる6次産業です。代表的な食中酒であるワインには、地域の食や人をつなげる役割もあり、南三陸ワインプロジェクトを事業化して町の新たな産業とすべく南三陸町に移住。地域おこし協力隊として町他産業と連携して活動を進めて来ました。



町内の4地区すべてで活動を推進

入谷地区の童子山中腹でのブドウ栽培から始まった南三陸ワインプロジェクトは、歌津地区の田東山でのブドウ畑拡張、戸倉地区の牡蠣棚でのワインの海中熟成を経て、2020年10月、志津川地区の漁港の目の前に海に見えるワイナリーをオープンしました。ワインの醸造をすべて南三陸で行い、南三陸の食材・食事に合うワインづくりを、町内4地区すべてを使って進めています。

町産食材を使ったランチやディナー、イベントを開催

ワイナリーに併設したレストランでは、土日祝日を中心に旬の町産食材を使ったランチ（800円～1,200円）や、事前予約でコース料理のディナー（4,000円～）を提供しています。漁業見学できる志津川湾クルーズとセットになったワイナリー見学・ランチプランもあり、海中熟成ワインの体験会や収穫体験も開催しています。町内のみならずにも気軽にワイナリーにお越しいただき、ワインや食事、イベントをぜひお楽しみいただければと思っています。

詳しくはワイナリーのホームページやSNSをご覧ください。 [南三陸ワイナリーホームページ https://www.msr-wine.com](https://www.msr-wine.com) 

固定資産（土地・家屋）の価格などの縦覧

令和4年度固定資産課税台帳に登録した土地および家屋の価格の縦覧が下記のとおりできるようになります。

期 間	4月1日(金)～5月31日(火) (土日、祝日を除く)
場 所	町民税務課および歌津総合支所
時 間	午前8時30分～午後5時15分
縦覧できる人	<ul style="list-style-type: none"> ・固定資産税の納税義務者 ・固定資産税の納税管理人 ・固定資産税の納税義務者から委任を受けた代理人 ・固定資産税の納税義務者の同居の親族
必 要 書 類	<ul style="list-style-type: none"> ・本人確認書類（運転免許証など） ・委任状（代理人や法人の社員が縦覧する場合）
手 数 料	無 料

組織改編のお知らせ

4月1日付で組織改編を実施しましたのでお知らせします。

課名	係名
企画課	政策調整係
	行政改革推進係
	企画情報係
	地方創生推進係

課名	係名
企画課	政策調整係
	企画情報係
	財産管理係

課名	係名
管財課 (廃止)	財産管理係
	用地調整係

課名	係名
新設 行政管理課	行政管理係
	行政改革推進係

課名	係名
建設課	土木係
	漁港係
	営繕係
	市街地整備係

課名	係名
建設課	営繕係
	土木係
	漁港係

- 組織改編に伴い、直通の電話番号が次のとおり変更になります。
【変更前】46-1381⇒管財課 【変更後】46-1381⇒行政管理課

☎ 総務課人事係
☎46-1370

環境にやさしい取り組み(エコアクション)に参加して ポイントをためよう!

ecoチャレンジみやぎのエコアクションメニューに、『バイオガス事業協力店舗・施設の利用』が採用されました。生ごみ分別を実施し、バイオガス事業に協力している町内の参加協力店を利用するアプリ利用者に対して、エコポイントが付与されます。



ecoチャレンジみやぎ 検索

二次元コードを読み込んでアプリをダウンロードしよう!

参加登録無料! 個人情報不要!

町内の参加協力店

- 民宿・宿泊施設
 - ・南三陸まなびの里 いりやど
 - ・〈校舎の宿〉さんさん館
 - ・民宿 下道荘
 - ・ニュー泊崎荘
 - ・民宿 松波荘
- 飲食店・小売店
 - ・レストラン平成の森
 - ・中華屋 飛上
 - ・マルタケ商店 (ハマレ歌津)
- 居酒屋 和来
- 今度は居酒屋だよ!! 日の出荘
- ランチ&カフェ リッチー
- 季節料理 志のや
- ウジエスーパー
- 丼専門店 海たろう (さんさん商店街)
- オーイング菓子工房Ryo (さんさん商店街)
- かいせんどころ 梁 (さんさん商店街)
- コンビニ
 - ・ローソン南三陸志津川店

町では、今後も生ごみ分別に取り組んで循環型社会の形成を目指してまいります。ぜひ循環型のまちづくりにご参加ください。

ecoチャレンジみやぎ事業に関する問合せ先

ecoチャレンジみやぎ運営事務局
☎050-2018-2198
環境対策課廃棄物対策係
☎46-5528



みやぎ環境交付金で 電動フォークリフトを整備しました

みやぎ環境税を活用し実施している令和3年度みやぎ環境交付金(市町村提案型)事業により、南三陸町地方卸売市場で使用する電動フォークリフト2台を整備しました。今後も電動フォークリフトの整備を進め、環境への負荷低減や安全・安心な水産物の提供を行っていきます。

☎ 農林水産課水産業振興係 ☎46-1378

原油高騰対策漁業者支援補助金
申請手続は後日お知らせします

漁業者の漁船用燃油購入費の一部を補助する補助金の申請手続などについては、広報4月号でお知らせすることとしていましたが、後日(7月頃を予定)お知らせします。☎ 農林水産課水産業振興係 ☎46-1378

私が春休み防災無線放送を担当しました



町では、防災行政無線を活用して、春休みの期間中、子どもたちが安全に帰宅できるよう帰宅促進放送をしています。

今回は、志津川中学校3年生の西城光瑛さんが担当しました。

西城さんは、野球部に所属していて、学校の先生に推薦され春休みの放送の担当を決意したそうです。

最初はとても緊張していましたが「元気に話すことを意識しながらハキハキ話すことができた」と話してくれました。

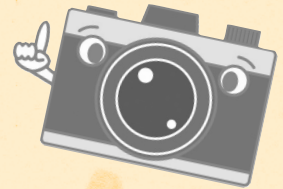

百寿のお祝い 山内ゆき子さん(◎荒西)

2月24日に百寿を迎えた山内ゆき子さんに、町からお祝い金と花束が贈られました。

甘いものが大好きでジュースやまんじゅうをよく食べるそうで、それがゆき子さんのご長寿の秘訣なのでしょう。

ゆきさんは歌津の弘川地区出身で、ご家族もご長寿を喜んでいることでしょう。

ゆきさん、いつまでもお元気で。百寿おめでとうございます。

百寿のお祝い 千葉みよさん(◎田の浦)

2月25日に百寿を迎えた千葉みよさんに、町からお祝い金と花束が贈られました。

何事にもよくよしない性格だそうで、それがみよさんのご長寿の秘訣だのご家族が話していました。

みよさんは、お子さんが3人、お孫さんが4人、ひ孫さんが9人いらっしゃるそうで、ご家族もご長寿を喜んでいることでしょう。

みよさん、いつまでもお元気で。百寿おめでとうございます。

私たちが火災予防を呼び掛けました



名足小学校6年生の3名

佐藤蒼空さん、三浦 雛さん、及川真央さん

今年も昨年に引き続き、少年消防クラブ員の音声を録音し、火災予防広報を実施しました。期間中の午後3時の防災無線広報と歌津地区を消防車両による巡回広報しました。

担当した児童からは「最初はとても緊張したけど最後は楽しく録音できた」「町の防災行政無線から自分の声を聞くことが夢だったのでとてもうれしい」と話していました。

地元小学生の声で火災予防の呼びかけを行うことで、家庭や地域における火災の発生を防止し、防火意識の高揚にもつながるのではないかと期待されます。

令和4年度

カルチャー in 公民館 生徒募集!

何か新しいこと始めてみませんか？

気の合う仲間と好きな講座を選択し、皆さんの生涯学習をより楽しいものにしましょう。

【申込方法】 4月22日(金)までに各公民館に電話でお申込みください。

【その他】 受講者は町民限定とします。

お申込みした人は、初回の開催日時にご参加ください。(各公民館からの事前連絡はしません。)

受講料は無料ですが、教材費などは別途負担となります。(講座回数は6回～10回程度です。)

【申込・問合せ】 志津川公民館会場 ⇒ 志津川公民館 ☎46-1341

戸倉公民館会場 ⇒ 戸倉公民館 ☎46-9920

歌津公民館・平成の森会場 ⇒ 歌津公民館 ☎36-2071

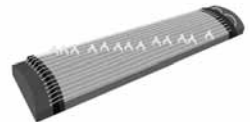
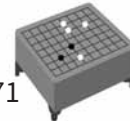

講座名	開催日	時間	初回	会場
オカリナ教室	第2・4土曜日	13:30～15:00	5月28日(土)	志津川公民館 第2研修室
書道教室	第1・3水曜日	13:00～15:00	6月1日(水)	志津川公民館 第1研修室
民話教室	第2木曜日	13:30～15:00	5月12日(木)	志津川公民館 第2研修室
囲碁教室	第1水曜日 第4日曜日	9:30～11:30	5月22日(日)	志津川公民館 青年の間
楽しい太極拳	第3水曜日 第4水曜日	19:00～20:30 10:30～12:00	5月18日(水) 5月25日(水)	志津川公民館 第2研修室 志津川公民館 第2研修室
若返り教室	第3火曜日	13:00～14:00	5月17日(火)	志津川公民館 第1研修室
護身講座	第2・4火曜日	18:30～20:00	5月24日(火)	志津川公民館 第2研修室
刺しゅう教室	第2水曜日	13:00～15:00	5月11日(水)	志津川公民館 第1研修室
写真芸術講座	第1月曜日	19:00～21:00	6月6日(月)	志津川公民館 第1研修室
天気・気候・防災講座	第4日曜日	15:00～16:30	5月29日(日)	志津川公民館 第1研修室
絵手紙	第2・4水曜日	13:30～15:00	5月11日(水)	戸倉公民館 視聴覚研修室2
謡曲	第2・4水曜日	19:00～21:00	5月11日(水)	戸倉公民館 和室
フラワーアレンジ	第1木曜日	13:30～15:00	5月12日(木)	戸倉公民館 多目的室
ノルディックウォーキング	第1・3木曜日	9:30～12:00	5月19日(木)	屋外(雨天時戸倉公民館)
ラージボール卓球教室	毎週火曜日	19:00～21:00	5月3日(火)	平成の森アリーナ
大正琴教室	第2・4木曜日	10:00～12:00	5月12日(木)	歌津公民館 会議研修室3
民謡教室	第2土曜日	13:30～15:30	5月14日(土)	歌津公民館 会議研修室3
フィットネス教室	第2・4水曜日	19:30～20:30	5月11日(水)	平成の森アリーナ
パッチワーク教室	第4月曜日	10:00～12:00	5月23日(月)	歌津公民館 会議研修室2
三原色画教室	第4月曜日	13:30～15:30	5月23日(月)	歌津公民館 会議研修室1

引越は山藤運輸
にお任せください!!

お見積り無料です!!
お気軽にご相談ください!!

有限会社 山藤運輸
南三陸町志津川字沼田141-3
TEL 0226-46-5825

YAMAFUJI

■学習《少人数制/幼・小・中》
■書道《幼・小・中&高校・一般》

入会・随時!

廻館『教室』

TEL 090-7076-6386
志津川新井田中央団地 佐々木 光之

4月 無料相談

相談項目	日	時	場所・相談内容など	連絡先
行政相談	14日(木) 28日(木)	13:00~15:00	総合ケアセンター南三陸 1階相談室	総務課総務法令係 ☎46-1370
求職・求人相談	月・水・金曜日	9:00~16:30	役場 1階無料職業紹介所 求職者…町内居住者、町内就業希望者 求人企業…町内に事業所を有する企業	無料職業紹介所 ☎29-6215
消費生活相談	火・木曜日	9:00~15:00	役場 1階消費生活相談所 悪質商法・事業者との契約トラブルなどの消費生活に関する相談	消費生活相談所 ☎29-6215
生活相談	14日(木) 28日(木)	10:00~15:00	総合ケアセンター南三陸 1階相談室	保健福祉課社会福祉係 ☎46-2601
人権相談	14日(木) 28日(木)	10:00~15:00	総合ケアセンター南三陸 1階相談室	保健福祉課社会福祉係 ☎46-2601
	19日(火)		歌津総合支所相談室	歌津総合支所住民福祉係 ☎36-2111
生活困窮相談	7日(木) 21日(木)	13:30~15:00	総合ケアセンター南三陸 1階相談室	宮城県北部自立相談支援センター ☎0225-25-7607
	14日(木) 28日(木)		歌津総合支所相談室	
妊婦相談・赤ちゃん相談	毎週月曜日	13:00~17:00	総合ケアセンター南三陸 妊婦さんの相談、子どもの発育や育児に関する相談など	保健福祉課健康増進係 ☎46-5113
HIV・クラミジア・梅毒検査	第1回 12日(火) 第2回 26日(火)	13:00~15:00	気仙沼保健福祉事務所 エイズ、クラミジア、梅毒に感染しているかどうかを調べる血液検査(匿名で受けることができます) ※個別に対応しますので、事前予約が必要です。 予約期限：第1回 8日(金) 正午まで 第2回 22日(金) 正午まで	気仙沼保健福祉事務所 ☎22-6662
食生活相談	毎週 月~金曜日	8:30~17:00	総合ケアセンター南三陸 子どもから高齢者までの食事に関する相談など(来所または電話相談)。 ※来所相談を希望する人は、事前予約をお願いします。	保健福祉課健康増進係 ☎46-5113
がんなんでも相談	毎週 月~金曜日	9:00~16:00	宮城県対がん協会 がんに関する悩み、不安、疑問など、医師または看護師が無料で相談に応じます。 がん患者とその家族、友人などどなたでも相談できます。	宮城県がん総合支援センター ☎022-263-1560

※各種相談日のうち祝日は休みとなります。

DAIYU HOME CENTER
ダイユーエイト 南三陸店

季節の花苗・野菜苗
大量入荷しました

写真はイメージです

毎月8のつく日
8日 18日 28日 + 毎週土曜日

税抜**3,000円**
以上お買上げで

ポイント 5倍

南三陸店 営業時間
あさ9時~よる8時まで

〒986-0729 宮城県本吉郡
南三陸町志津川字天王前202番15
TEL 0226-48-5481

ダイユーエイト南三陸店案内図 広告

南三陸海岸IC 45
中央団地
アップルタウン内
ダイユーエイト
南三陸店
コンビニ
志津川小学校
志津川中学校
志津川IC 398
新南三陸
志津川小学校
志津川中学校
葉王堂さん
45
至石巻

4月の保健行事

保健行事	開催日	受付時間	会場	対象者
6～7か月児健康相談	26日(火)	12:45～13:00	総合ケアセンター 南三陸 健診室	令和3年8月～9月生まれの子
母子手帳・ 予防接種予診票の 交付	毎週 月曜日	13:00～17:00	総合ケアセンター 南三陸 ※歌津総合支所	※指定日以外または歌津総合支所での交付を希望する人は事前に連絡してください。 (保健福祉課 ☎46-5113)

*各種健診の対象者へは住民登録に基づいて個別に通知しています。また、前回健診を受けていないお子さんは上記の健診について受けることができますので、お早めに受けられますようお願いいたします。

☎ 保健福祉課健康増進係 ☎46-5113

休日救急当番医

診療時間

午前9時～午後5時

医療機関により一部診療時間が異なります。
あらかじめ実施医療機関にお問い合わせください。

●南三陸町

3日(日)	佐藤徹内科クリニック	47-1175
-------	------------	---------

●気仙沼市

3日(日)	すがわら内科クリニック(松崎萱)	25-8825
10日(日)	村岡外科クリニック(田中前)	23-3990
17日(日)	小野医院(唐桑町宿浦)	32-3128
24日(日)	森田医院(八日町)	22-6633
29日(金・祝)	小野寺医院(赤岩五駄鱈)	23-9890

歯科休日当番医

診療時間

午前9時～正午

(気仙沼市：最終受付は午前11時30分)
診療時間が変更になる場合がありますので、事前に医療機関にお問い合わせください。

●気仙沼市

3日(日)	ファミリー歯科医院(田中前)	24-2822
10日(日)	佐藤歯科医院(唐桑町)	32-2309
17日(日)	菅原歯科医院(南郷)	24-1818
24日(日)	鈴木歯科医院(赤岩五駄鱈)	22-0827
29日(金・祝)	千葉歯科医院(東新城)	22-1360
5月1日(日)	みうら歯科クリニック(長磯原)	27-4145

※新型コロナウイルス感染症拡大防止のため、37.5度以上の発熱者や県内外に旅行後の人は、事前に実施医療機関に電話でご相談ください。

まちの健康相談室「ぽかぽか」のお知らせ

自分の健康状態を振り返る機会や、日ごろ人に言えない気持ちを聞いてもらう場としてのご利用など、内容がはっきりしていなくても相談が可能です。相談員(保健師・栄養士)がお待ちしていますので、お気軽にお立ち寄りください。

- 日時 4月19日(火) 午前10時～午後1時
- 場所 南三陸町役場 マチドマ
- 内容 保健師・栄養士による個別相談 ※お薬手帳をお持ちください。

血圧測定や
筋肉量測定も
出来ます。

まちの
保健室

☎ 保健福祉課健康増進係
☎46-5113



子育て支援センター



☎ 地域子育て支援センター 46-3042
 戸倉地区子育て支援センター 28-9366
 歌津地区子育て支援センター 28-9656

南三陸町には、子育て支援センターが3つあります。それぞれの施設の特徴にあった子育てと支援を行いながら、子どもが安全に伸び伸びと遊べ、季節の行事や活動、お友達と一緒に楽しく過ごせる場を提供しています。これからママになる妊婦さんも大歓迎です！

※支援センターは赤ちゃんから利用できますので、遊びに来てくださいね
 ※現在は町内在住の未入園児（未入所児）を対象に開放しています
 ※各施設では衛生管理を行い、お子さんの触れるもの、場所を消毒しています。また、従事するスタッフも衛生管理を行い、皆様が安心安全に施設をご利用できるよう努めています。

支援センターではこんなことをしています

- ・支援センター開放
- ・子育て相談
- ・子育て情報提供
- ・季節のお楽しみ会
- ・親子体操教室、栄養士相談などの実施

利用の際の約束

- ・各子育て支援センターの登録カードに記入をします。
- ・お子さんから目を離さないでください。
- ・ごみは各自、持ち帰りましょう。

地域子育て支援センター



総合ケアセンター南三陸の2階にあります。親子体操教室や栄養士さんと話そう!などの行事を主に行う施設です。デッキがあり、外遊びや外気浴もできます。

各支援センターを紹介します

伊里前保育所に併設されています。明るい室内で落ち着いて過ごせます。



歌津地区子育て支援センター

戸倉地区子育て支援センター



戸倉保育所に併設されています。センター専用の庭があり、砂場遊びが楽しめます。

育児相談 支援センターに子育てのあれこれを話してみませんか？

子育て支援センターは子どもたちがのびのびと遊べるスペースと興味を湧き立て、成長を手助けしてくれるおもちゃや絵本などを設置しています。気軽に立ち寄っていただき、心がほぐれたら、私どもスタッフにも子育ての大変さや悩んでいること、心配なことを話してもらえたら嬉しいです。プレママのお話もお聞きます。

内容は何でも構いません。『母乳やミルクのこと』『断乳のタイミング』『離乳食のこと』『トイレトレーニング』『子供の心のこと』『しつけって?』『自分が子育てで疲れていることを聞いてほしい』などなど。子どもを産み育てることは本当に大変なことです。子育て中の方、これから子育てを始める方、支援センターから子育ての輪を広げて、自分の「子育て応援団」を作っていきましょう!!

◇直接対話希望の場合：希望する日時を地域子育て支援センター（☎46-3042）に電話で予約してください。

◇電話相談希望の場合：月曜日～金曜日午前10時～午後5時まで。

地域子育て支援センター（☎46-3042）に「育児相談」で電話してください。

施設開放

新型コロナウイルス感染拡大防止とコロナワクチン接種会場に総合ケアセンター南三陸が使用されているため、各施設利用組数と開館時間が変更されることがあります。御了承ください。詳しくは地域子育て支援センター（☎46-3042）に問合せください。

施設名	開放時間	行事開催日	行事内容
地域子育て支援センター	午前10時～正午 午後1時～3時	調整中	調整中
戸倉地区子育て支援センター	午前10時～正午 午後1時～3時	4月19日(火)	誕生会
歌津地区子育て支援センター	午前10時～正午 午後1時～3時	4月14日(木)	作って遊ぼう(カレンダー作り)

◇施設利用の際は地域子育て支援センター（☎46-3042）に電話予約してください。

◇前日までの予約は午前9時～午後5時

◇当日の予約もできます。

☎ 保健福祉課子育て支援係 46-1402

虫歯ゼロの子集まれ



3歳児健康診査で、虫歯のなかった子どもたちを紹介!



渡邊 しずく 凛ちゃん



佐藤 てんしん 天心くん



首藤 はると 悠仁くん



及川 ごうき 剛輝くん



吉田 しゅうま 翔真くん



山内 とあ 斗愛くん



糟谷 すず 鈴ちゃん



芳賀 ゆか 結香ちゃん



須藤 ひな 陽奈ちゃん



阿部 あづ 柚希ちゃん



後藤 すず 鈴ちゃん



高橋 かひ 湊くん



千葉 あめさ 結萌咲ちゃん



歯科健康
テレフォン相談
「よい歯デー」

- 受付日時 4月18日(月) 午前10時～午後4時
- 受付時間内に、電話でみなさんの相談を受け付けます。
- 3日以内に歯科医師が直接相談者にお答えします。

☎ 022-265-1667 (宮城県保険医協会内)

アルコール相談・家族教室

- 日 時 4月19日(火)
家族教室 午後1時～2時10分
専門相談 午後2時30分～4時15分
- 場 所 生涯学習センター
- 掲載内容 お酒をやめたいのにやめられない人や家族の相談をお受けします。周囲の人からの相談も可能です。また、ギャンブルや薬物などの嗜癖(アディクション)問題の相談にも対応します。
- 相談員 東北会病院 鈴木精神保健福祉士
- 予約期限 4月12日(火)

☎保健福祉課健康増進係 ☎46-5113
宮城県気仙沼保健所 ☎21-1356

断酒例会のお知らせ

毎月第三月曜日に、お酒の問題で悩んでいる人や、家族のお酒の問題で困っている人など、同じ悩みを持つ仲間が集まり語り合う会を開催しています。

- 場 所 気仙沼市立小泉公民館 会議室
気仙沼市本吉町平貝29-1
- 令和4年度日程
4/18・5/16・6/20・7/25・8/22
9/26・10/17・11/21・12/19・1/23
2/20・3/20
- 時 間 午後2時～3時30分

☎保健福祉課健康増進係 ☎46-5113
NPO法人宮城県断酒会 ☎022-214-1870

令和4年度 離職者等再就職訓練「IT基礎科」

●標 題

「IT基礎科」受講生募集

●訓練内容

パソコンを活用した事務処理技能の習得

●対 象 者

ハローワークの受講指示、受講推薦または支援指示を受けられる人

●募集人数

15人

●訓練場所

JMTC佐沼教室(登米市迫町佐沼字中江1-9-1)

●訓練期間

6月10日(金)～9月9日(金)

●募集期間

4月1日(金)～5月17日(火)

●面接選考

5月31日(火)

●選考場所

宮城県登米市合同庁舎

●費 用

授業料は無料、テキスト代として約12,000円

●問い合わせ先

宮城県立石巻高等技術専門校
〒986-0853 宮城県石巻市門脇字青葉西27-1
☎0225-22-1719 FAX 0225-94-7399

楽しく飲んで 安心帰宅

運転代行

お任せください！
運転代行なら

TEL 090-2367-0107

営業時間 PM7:00～AM3:00 (最終受付はAM0:00までです)

基本料金 《2km》1,300円

●以降1km毎に200円加算
●深夜11:00以降割増料金
●昼の運転代行も承っております

宮城県公安委員会認定 第575号 **南三陸運転代行社**

すべてのきれいをお手伝いします

事業所・事務所・工場・住宅等の清掃。
介護用品レンタル・販売。住宅改修。

南三陸町で
営業させて頂いております。

(株)清建

南三陸営業所
TEL46-1027 FAX46-2122

(有)リースキン宮城南三陸営業所
TEL25-9210 FAX46-2122

南三陸町入谷字大船沢313番地



令和4年度 南三陸町農作業 標準賃金協定表

農業委員会では以下のとおり、今年度の農作業標準賃金および農地の賃借料を設定しました。農作業の受委託や農地の賃借をする際の参考にしてください。

1 農作業賃金 7,000円 ※実労働時間は、賄いなしの1日8時間を基準とします。

2 賃耕・田植・刈取料金 (10a 当たり)

種 別	料 金	種 別	料 金
水 田 耕 耘 料	6,500円	畑 地 耕 耘 料	6,000円
水 田 代 か き	7,000円	コ ン バ イ ン 刈 取	17,230円
同 耕 耘 代 か き 料	12,000円	水 田 ・ 畑 地 プ ラ ウ	7,000円
バインダーによる稲刈料	7,000円	マニアスプレッター(堆肥なし)	4,500円
機械田植(20~25箱を基準とする)	6,600円	箱育苗代(無処理苗)1箱	700円

(注)バインダー・コンバインによる稲刈は結束紐代を含まない。

3 脱穀調整その他料金

種 別	料 金	種 別	料 金	
稲脱穀料(ハーベスター)10a 当たり	7,700円	堆肥 1t 当たり (堆肥舎渡し)	3,000円	
堆肥・ワラ交換の場合の割合	堆肥 $\frac{2}{10a}$ ワラ	防 除 (薬剤別) (10a 当たり)	1,100円	
ベ ー ラ ー (10a 当たり)	4,200円	精 米 料 (30kg 当たり)	400円	
粃すり料 (仕上り30kg 当たり)	400円	色彩選別 (1袋30kg) (1回処理)	400円	
粃乾燥料 * 1石=105kg	生乾燥 (25%以上)	30kg	550円	(注) 1. 農作業賃金を除く料金は、消費税を含みません。 2. 本表の標準額は、各農業機関と協議の上定めたものです。 3. 農作業賃金は、田植・水田除草・稲刈・畑作業などの一般作業をさします。 4. 圃場の条件、作業の内容などにより通常と異なる場合は両者協議の上、決めてください。
		1石	1,920円	
	生乾燥 (25%未満)	30kg	450円	
		1石	1,570円	
	生乾燥 (18%未満)	30kg	320円	
		1石	1,130円	

4 賃借料情報 ※農地の状況などにより貸し主と借り主で相談の上、決定してください。

【令和4年度適用】(10aあたり)

区 分	田	畑
参考額	5,000円~10,000円	2,000円~7,000円

南三陸町農業委員会
☎46-1378

南三陸町民50組100名様(抽選)を対象とした無料招待です。

ベガルタ仙台 vs ブラウブリッツ秋田戦 招待

- **日時** 5月1日(日) 午後4時キックオフ
- **場所** ユアテックスタジアム仙台
(仙台市泉区)
- **対象席種** ベガルタ仙台で指定した席種となります。
- **定員** 50組100名様(抽選)
- **申込期日** 4月20日(水)まで。QRコードをよみとりお申込みください。
※申込はWEBのみとなります。
- **抽選結果** 4月23日(土)に配信予定
- **当選者** JリーグIDに登録されているメールアドレスに、QR招待チケットが引き取りできるURLをお送りします。
画面案内に沿って決められた引取期

間内にご招待QR招待チケットを取得ください。

1アカウントにつき最大2枚までQRチケットを取得できます。

- **落選者** JリーグIDに登録されているメールアドレスに結果をご連絡します。

- **その他** お申し込みの際にはJリーグIDの登録が必要となります(会員登録は無料)。

- **お問合せ** ベガルタ仙台 インフォメーションデスク ☎0570-064-564

お申込み用
QRコード



国民年金だより

年金の予約相談をご利用ください

日本年金機構では、年金相談の予約を実施しています。
年金事務所の窓口で年金請求の手続きや、受給している年金の相談をする人は、ぜひ、予約相談をご利用ください。

● 予約相談のメリット

- ・お客様のご都合に合わせて、スムーズに相談できます。
- ・相談内容にあったスタッフが事前に準備の上、丁寧に対応します。

● 予約相談の時間帯

月曜日～金曜日：午前8時30分～午後4時
(※石巻年金事務所のみ月曜日延長開所：午後6時まで)
毎月第2土曜日：午前9時30分～午後3時
(石巻年金事務所のみ)

● 受付期間

- ・予約相談希望日の1カ月前から前日まで受け付けしています。
- ※連絡の際は、基礎年金番号の分かる年金手帳や年金証書を準備してください。
- ※「石巻年金事務所希望」または「気仙沼出張相談所希望」とお申し出ください。

● 代理人の相談について

- ・代理人が相談する場合は、委任状が必要になります。

予約受付・問い合わせ先 石巻年金事務所お客様相談室 ☎0225-22-5115

散骨 & 終活の個別相談

- **日時** 4月15日(金)・16日(土) 午前11時～、午後2時～
- **場所** みやぎNPOプラザ1F
- **内容** 散骨のこと、終活のこと、供養のこと、ペットのことなどについて
予算、流れ、メリットデメリットなど
- **特典** 当日ご相談の人に来館特典を進呈
- **申込先** メールinfo@miyagi-sankotu.org / LINE @675msyag/ ☎022-200-6315
「お名前」「希望日時」「相談内容(簡単に)」をご連絡ください。
- **主催** NPO法人うみとそら

Umi to Sola

supported by

みやぎ
スマイルビーチ
プログラム公益信託
仙台銀行
まちづくり基金公益信託
オオバまちづくり基金
(株式会社オオバ)

うみとそらと 春のビーチクリーン

うみとそらは「宮城の海を美しく保つため」
「協力者同士の交流機会を増やすため」この活動を行っています。
より思い入れのある場所にできるように。
私たちと一緒に楽しみながら海をきれいにしましょう。



参加者募集/興味のある人は立ち寄ってみてください

- 開催場所 菖蒲田浜（七ヶ浜町）
- 参加料金 無料
- 主催 NPO法人うみとそら

4/29(金)集合 午後2時 カフェSEASAW前→解散午後4時頃

雨天中止の場合は当日朝、インスタグラムにてお知らせします。@umi_to_sola



～ひとりひとりが出来る応援、一緒に考えてみませんか～

南三陸町内で唯一の高校である志津川高等学校は、令和6年度で創設100周年を迎えます。ピーク時には500名近い学生が通っていましたが、現在の生徒数は減少傾向にあり、学校では令和5年度から全国募集を行うことになりました。

地域の元気を南三陸の子どもたちに伝えていくために、私たちが今できることを一緒に考えてみませんか。

南三陸おらほの高校を応援する会フォーラム

- 開催日 4月21日(木) 午後6時～7時
- 会場 ベイサイドアリーナ「文化交流ホール」
- 申込み QRコードを読み取り申込フォームからお申し込み頂くか、事務局メールアドレスにお名前、住所、連絡先をご記入の上、送信してください。
- 参加費 無料
- 定員 200名
- 申込期限 4月20日(水)
- 主催 南三陸おらほの高校を応援する会 (代表：山内松吾)
- 問合せ (事務局) hs.ouensurukai@gmail.com
※後日YouTube「南三陸なうチャンネル」で録画配信をします。

2022年度 国家公務員「国税専門官採用試験」
(大学卒業程度)のお知らせ

仙台国税局では、バイタリティーあふれる国税専門官を募集しています。

国税専門官は、国の財政を支える重要な仕事を担い、税務署などにおいて、調査・徴収・検査や指導などを行う税務のスペシャリストです。

- 受験資格
 - 1 平成4年4月2日から平成13年4月1日生まれの者
 - 2 平成13年4月2日以降生まれで次に掲げる者
 - (1) 大学を卒業した者および令和5年3月までに大学を卒業する見込みの者
 - (2) 人事院が(1)に掲げる者と同等の資格があると認める者
- 受験申込受付期間 3月18日(金)～4月4日(月)
- 受験申込方法 受験申込みはインターネット申込みとする。
国家公務員試験採用情報NAVI (<https://www.jinji.go.jp/saiyo/saiyo.html>)
- 第1次試験日 6月5日(日)
- 試験に関する問合せ先 仙台国税局人事第二課試験研修係 ☎022-263-1111 (内線3236)
人事院東北事務局 ☎022-221-2022

「にっぽん縦断こころ旅」 お手紙を募集します!

NHK-BSP・NHK-BS4Kで放送される俳優火野正平さんの「にっぽん縦断こころ旅(2022“春の旅”）」へのお手紙を募集しています。

こころに残る「何気ない風景」「思い出の風景」「忘れられない風景」「みんなに伝えたい風景」「音の記憶と重なる情景」など、みなさんのこころの風景とエピソードをぜひご応募ください。



- お手紙募集の締め切り 4月18日(月)必着
- 投稿方法 郵便 〒150-8001「こころ旅」係(住所不要) FAX 03-3465-1327
番組HP「こころ旅」で検索(HP内に投稿フォームがあります。)
- お問い合わせ ☎0570-066-066(ナビダイヤル)
☎050-3786-5000(ナビダイヤルが使用できない場合)

南三陸消防署からのお知らせ

野外焼却(野焼き)は原則、法律で禁止されています。

近年、野焼きからの火災や不法な焼却行為が目立っています。
焼却するものによっては、懲役もしくは罰金刑が科せられることもあります。

例外として焼却が認められるもの

- ・国や地方公共団体がその施設の管理を行うために必要な廃棄物の焼却
- ・震災、風水害、火災などの応急対策または復旧のために必要な廃棄物の焼却
- ・どんと祭などの行事による、しめ縄などの焼却
- ・農林業などでやむを得ないものとして行われる廃棄物の焼却
- ・たき火その他日常生活を営む上で通常行われる廃棄物の焼却であって、軽微なもの

焼却前に必ず環境対策課(☎46-5528)に確認してください。
その後、消防署にも届出が必要です。



これからの時季は空気が乾燥して、火災の発生しやすい季節です。
より一層火災に注意しましょう!!



☎ 南三陸消防署 ☎46-2677/歌津出張所 ☎36-2222

★みなトシ★

～南三陸のたからもの～



やまのうち こうえん
山内 耕畑

明治時代における仙台南宋三大画家のひとりと呼ばれる山内耕畑は、文政十一年(一八二八年)に本吉郡入谷村で生まれました。耕畑は十八歳の時に仙台へ出て画家の東東萊(あずまとうらい)の元に弟子入りし、江戸時代中期から発展した漢詩文の素養ある人々に支持された画派、「南画」の道に入りました。その後、京都の中西耕石(なかにしこうせき)、長崎の木下逸雲(きのしたいつうん)らに師事して画道に磨きをかけました。

仙台に帰った頃はちようど明治維新前夜で、尊皇の大義を唱えていた遠藤温(えんどうおん)や岡千仞(おかせんじん)らと共に仙台藩尊皇派として活躍しました。そのため江戸幕府を補佐する勢力から狙われ、しばらくは入谷に身を隠していましたが、明治維新後に政府の役人に登用され北海道に渡り、千島や樺太などを巡視しました。明治四年(一八七一年)に職を辞してからは八十歳で亡くなるまで画道に精進し、優れた画を描いた「山水図」です。

ご存知ですか?
文化財保護のこと

土地に埋もれている昔の建物跡やそれに伴う土器・石器などは町の大切な文化財です。一旦壊してしまえば二度と元に戻すことができません。これから住居の新築や土地の造成・改良などをお考えの場合は、必ず教育委員会にご連絡ください。

☎ 教育委員会事務局生涯学習係 ☎46-1341

ほっと図書館

問 図書館 ☎46-1351
☎46-1357(資料問い合わせ専用)
FAX 46-1344

※新型コロナウイルス感染症の感染状況により、臨時休館・移動図書館車の運休および行事などが延期や中止になる場合があります。皆様のご理解、ご協力をよろしくお願いいたします。

移動図書館車『たんぽぽ号』運行中!



移動図書館を利用する人へ

4月運行予定

5日	火曜日	ベイサイドアリーナ駐車場 さんさん館駐車場	9:45~10:30 11:00~11:45
7日	木曜日	志津川西復興住宅第1集会所駐車場 第2集会所駐車場	10:00~10:45 11:00~11:45
12日	火曜日	伊里前復興住宅集会所駐車場 歌津総合支所駐車場	10:00~10:45 11:00~11:45
14日	木曜日	名足復興住宅集会所駐車場	10:00~10:45
19日	火曜日	戸倉復興住宅集会所駐車場	10:00~10:45
21日	木曜日	入谷復興住宅集会所駐車場	10:00~10:45
26日	火曜日	松崎団地	10:00~10:45

※4月から「入谷公民館駐車場」の運行は廃止となります。ご理解のほどよろしくお願いいたします。

5月運行予定

6日	金曜日	志津川西復興住宅第1集会所駐車場 第2集会所駐車場	10:00~10:45 11:00~11:45
10日	火曜日	ベイサイドアリーナ駐車場 さんさん館駐車場	9:45~10:30 11:00~11:45
12日	木曜日	名足復興住宅集会所駐車場	10:00~10:45
17日	火曜日	伊里前復興住宅集会所駐車場 歌津総合支所駐車場	10:00~10:45 11:00~11:45
19日	木曜日	入谷復興住宅集会所駐車場	10:00~10:45
24日	火曜日	戸倉復興住宅集会所駐車場	10:00~10:45
31日	火曜日	松崎団地	10:00~10:45

※滞在時間は45分程度です。貸出冊数は1人5冊まで。貸出期間は約1カ月です。(次回訪問時に返却をお願いします。)
※本を借りるには「南三陸町図書館利用者カード」が必要です。
初めて利用する人は「南三陸町図書館利用者登録申請書」の記入をお願いします。(移動図書館車内で配付後記入していただきます。)
あわせて身分証(保険証・運転免許証)の提示をお願いします。(住所および氏名の確認をさせていただきます。)
※図書館休館日が火曜日の場合、翌日水曜日に運行します。
※悪天候などで運行が中止になる場合がありますので、「ご了承ください」が待っています! 皆さんお誘いあわせのうえお越しください。黄色の移動図書館車『たんぽぽ号』が待っています!



多読賞

50冊の本を読み終わったお友達です。



- 志津川地区0歳 白石 大晴さん
- 志津川保育所2歳 佐藤 風さん
- 名足こども園3歳 阿部 壮さん
- 志津川保育所3歳 菅原 蓮さん
- 志津川保育所3歳 阿部 柚希さん
- 志津川保育所4歳 佐藤 衣衣さん
- あさひ幼稚園4歳 菅原 蒼介さん
- 志津川保育所5歳 渡邊 愛蘭さん

- 伊里前保育所5歳 阿部 健盛さん
- 戸倉保育所6歳 後藤 真帆さん
- 戸倉小学校2年 渡邊 琴葉さん
- 伊里前小学校3年 阿部 愛佳さん
- 志津川小学校4年 川上 眞護さん
- 志津川小学校5年 矢野 眞叙さん
- 志津川小学校6年 野上 眞陽さん

図書館から借りた本を返し忘れてはいませんか?



図書館の本はみんなの本です。返し忘れてはいませんか?きちんと返却しましょう。

長い間返却がない場合には、電話や手紙で連絡します。壊してしまったり、汚してしまった、失くしてしまった時には、すぐにご連絡ください。場合によっては、弁済(同じ本、または同じような本で弁償)をしていただくことがありますのでご了承ください。

図書館から寄贈についてのお願い

図書館では、地域資料と東日本大震災に関する資料のみ受け付けています。ご理解ご協力をお願いします。

団体利用者のみなさまへ

図書館では、年度を境に団体利用者の更新を行います。4月からのご利用の際、登録情報に変更がないか確認させていただきます。変更がある場合は変更申請書の提出が必要になります。ご協力をお願いします。

マイバック持参のお願い

借りた本やDVDなどを入れるマイバックの持参にご協力をお願いします。

返却ポストの回収について

令和4年4月から、役場マチドマにある「返却ポスト」の回収を平日の月曜日から金曜日までに変更します。土・日・祝日の回収はしませんので、ご理解とご協力をお願いします。

4月図書館休館日のお知らせ

4日(月)・11日(月)・18日(月)・25日(月)
※「学習室」「閲覧室」を午前9時から午後5時まで開放しています。(※学生のみ)

ベイサイドアリーナ

春が訪れ暖かな季節となりました！
適度な運動をして、この春から新しいことにチャレンジしてみませんか？

●「キッズ体育スクール」情報

跳び箱・鉄棒・マットを使用して、基礎体力や運動感覚のバランスのよいレベルアップを目指します。ベイサイドアリーナで、いっしょにたのしく練習しよう！

【時間】

水曜日 幼児コース 16:30～17:30（5歳～小1）
児童コース 17:30～18:30（小2～小6）

【料金】

1カ月 4,400円
【持ち物】 指定着（スクール申込時に購入、体験時は運動着可）、タオル、飲み物

【申込】 4月の実施時間内で無料体験受付中（お一人様1回限り、先着定員あり）
電話での事前予約が必要です。詳しくはお問い合わせください。

●トレーニング室

初めてでもスタッフがサポートします。安心してお越しください。

【時間】 平日 9:00～20:30 土日祝 9:00～18:00

【対象】 高校生以上

【料金】 1回300円

【持ち物】 トレーニングウェア、室内シューズ、飲み物

●各種「健康教室」も開催中

①いきいき運動健康塾：毎週木曜 11:00～11:40
『運動機能を改善し何気ない生活運動が楽になるようサポートします。』

②ヨガ：月・木曜 18:50～19:30

③骨盤ヨガ：木曜 18:50～19:30

【料金】 1回550円

【持ち物】 動きやすい服装、タオル、飲み物

※初めての人も大歓迎です。生活スタイルに合わせ様々なクラスをご用意しています♪

※掲載の金額は税込表示です。

★アリーナの個人利用も可能です（卓球・バドミントン・バレーボールの用具は無料で貸し出します。室内シューズは必ずご用意ください。ご家族やご友人でお申し込みください。中学生以下のアリーナ利用は無料でご利用になれます。

★テニスコートの利用受付は事務所でいきます。（9:00～18:00）

★施設休館日：毎週火曜日

※新型コロナウイルス感染症の影響により、各種行事やイベントが延期や中止となる場合があります。

※施設では継続した消毒作業をはじめ感染拡大防止策を実施していますので、安心してご利用ください。

問 ベイサイドアリーナ ☎47-1131
午前9時30分～午後8時30分（休館日を除く）

平成の森

●多目的運動場（要予約）

【料金】 全面1時間1,500円 半面1時間750円

【利用時間】 午前6時～午後9時
（利用時間が変更になる場合があります）

●野球場（要予約）

【料金】 球場1,000円 ナイター照明3,000円
電光掲示板500円

【利用時間】 午前6時～午後9時

※料金は全て1時間ごとの料金です。

●キャンプ場（要予約）

【料金】 日帰り大人300円（240円）
高校生以下200円（160円）
宿泊 小学生以上600円（480円）
サイト300円（240円）

【利用時間】 午前9時～午後5時（宿泊を除く）

※カッコ内は10名以上の団体料金となります
（未就学児は無料）

●アリーナ（要予約）

【料金】 2時間まで1,100円
（2時間越える毎550円追加）

【利用時間】 午前9時～午後9時

【備品】 卓球台4台（ネット、ラケット、ボール有）
バドミントン1コート（ネット、支柱有）
開閉ステージ有（横幅5.4m、奥行2.5m、高さ0.5m）

●体力増進室

【料金】 1回200円（高校生以上で利用可）

【利用時間】 午前9時～午後9時
（時間内の制限はありません）

●こころの湯

【営業日】 金・土・日曜日

【利用時間】 午後2時～9時

【料金】 大人300円 高校生以下200円

【お風呂の日】 毎月第3金曜日
お一人100円でご利用になれます。

※各施設の利用方法について、詳しくはお問い合わせください。

※新型コロナウイルス感染症の影響により、各種行事やイベントが延期や中止となる場合があります。

※施設では継続した消毒作業をはじめ感染拡大防止策を実施していますので、安心してご利用ください。

問 平成の森管理事務所 ☎36-3115
午前8時30分～午後5時



⑦七区
阿部 眞子さん
(昭和10年2月4日)

米寿の顔

米寿 [満87歳 (数え88歳)] を
迎えた皆さんを紹介するコーナー！
なお、掲載を希望した人のみ掲載しています。



④四区
阿部トシ子さん
(昭和10年2月12日)



⑤歌寄木
畠山 輝雄さん
(昭和10年2月14日)



⑥志西ヶ丘
行場 清人さん
(昭和10年2月14日)



⑥志保呂毛
遠藤 哲子さん
(昭和10年2月20日)



⑧三区
小林たか子さん
(昭和10年2月25日)

南三陸・石巻北上フィールドミュージアム運営協議会プログラム VOL. 71
三陸復興国立公園南三陸金華山地区での自然とふれあう企画第71弾
海のビジターセンターの展示を作ろう！

貼り絵で
実寸大コクガン
づくり

- ◇日 程 4月10日(日)
- ◇時 間 午前10時～正午
- ◇場 所 南三陸・海のビジターセンター
- ◇対 象 どなたでも
(小学3年生以下保護者同伴)
- ◇定 員 10名
- ◇料 金 100円
- ◇持ち物 ハンカチ
- ◇服 装 汚れても良い服
- ◇参加申込方法



左記申込専用QRコードもしくは
select-type.com/rsv/?id=RUGvrMFxTxQ
で申し込んでください。

●お問い合わせ先 南三陸・海のビジターセンター
(受付 午前9時～午後4時30分 火曜日休館)
☎25-7622

*専用サイトでは、ご希望のイベントを選択し、必要事項をご入力ください。

自分だけの扉を開こう

MX-30

有限会社志津川マツダ/マツダオートザム志津川
TEL46-2415-2550

全国どこの処方せんも
受付けしています

こさか調剤薬局
有限会社 小坂調剤

南三陸町志津川字沼田 150-145
TEL0226-47-2355 FAX0226-47-2350

戸籍のまど

令和4年2月届出分

※「戸籍のまど」は掲載を希望した人のみ掲載しています。
※行政区は届出日現在で記載しています。

ご結婚おめでとう

行政区	氏名	どちらから
寄木	畠山 侑也 吉田 紗都美	気仙沼市

お誕生おめでとう

行政区	氏名	保護者
志津川中央	佐々木 凜杏	凌・有希
新井田	山内 蒼士	優希・亜美
石泉	武田 みな実	雅史・真弓

お悔み

行政区	氏名	満年齢
小森	渡邊 敏三	66歳
宇津野	小山 健一	85歳
中央	須田 久吾	82歳
大森	及川 勉	92歳
旭ヶ丘	佐藤 きみ子	84歳
名足	及川 勇	89歳
十日町	日野 貴代子	81歳
沼田東	佐藤 菊良	81歳
沼田	西城 聖	85歳
中山	阿部 きし子	93歳
大久保	芳賀 敏夫	72歳
波伝谷上	佐々木 松壽	93歳
寺浜	遠藤 とみ子	59歳
平東	佐藤 やす保子	70歳
石浜	阿部 すい	95歳

令和4年1月届出分

お悔み

行政区	氏名	満年齢
志津川中央	首藤 貞好	72歳

人口のうごき

2月末	男	女	計	世帯数	出生	死亡
現在	6,005	6,170	12,175	4,436	3	16
前月比	-4	-9	-13	0	2	0

庄内の風

新たな門出！ランドセル贈呈式

2月7日、8日、14日、町内各幼稚園で、この春に小学1年生になる子どもたちへ入学記念品のランドセルが贈呈されました。この事業は「子育て応援日本一」を掲げる本町の子育て支援の一環として行われており、今年で48年目を迎えます。例年は小学校で開催されますが、今回は感染症対策のため各幼稚園で行われました。

ランドセルは、昨年より黒・赤・青・キャメル色の4色から自分で好きな色を選べるようになりました。贈呈式では富樫町長と佐藤教育長から1人1人に手渡され、子どもたちからは「ドキドキしたけど頑張ったよ」「わくわくした」といった感想がありました。



森里海ネイチャーだより 春は海藻の季節

春は海藻が育つ季節です。磯の岩場を覆うように生育するノリの仲間も、冬から春に収穫時期を迎えます。南三陸町沿岸は、かつてノリの養殖が盛んに行われていたこともあり、様々な種類のノリが見られます。一口にノリといってもいろいろな種類があり、このほかにもスサビノリやオニアマノリ、マルバアマノリ、ソメワケアマノリなど様々な種類が生育しています。今では絶滅危惧種に指定されている希少種、アサクサノリも、水戸辺川の河口付近で確認されたことがあります。

写真は、南三陸沿岸で普通に見



られ、食用にもされているノリの仲間、スサビノリのおしば標本です。ノリを綺麗に広げてあげると、このような葉っぱのような形をしていて、種類によって色や形が少しずつ違うことがわかります。ノリを巻いたおにぎりを食べる時や、岩肌を黒々と覆っているノリを見た時には、そんなノリの多様性を、ぜひ思い出していただけたらと思います。

☎ 南三陸町自然環境活用センター ☎25-9703

今月の Smile



畠山 ^{けいしん}慶真くん (歌寄木)

令和3年7月9日生まれ

兄弟仲良く、
健康で元気に育ててね♥

聡市・幸香 より

南三陸の魅力、元気が詰まった広報紙

広報 南さんりく | 4月号 | 編集・発行/南三陸町企画課
☎0226-46-1371