

広報 南さんりく

9

MINAMISANRIKU PUBLIC INFORMATION

No.187 2021.9.1



志津川湾夏まつり

広報担当からのお知らせ

この広報9月号は、8月20日現在の情報です。
新型コロナウイルスの感染拡大の状況により、
この号でお知らせしているイベントなどが中止や
延期となる可能性があります。

その際は、町HP、防災行政無線やフェイスブッ
クなどでお知らせしますので、ご了承ください。

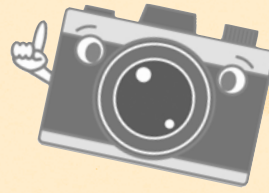

みな
レポ

私が夏休み防災無線放送 を担当しました

町では、防災行政無線を活用して、夏休みの
期間中、子どもたちが安全に帰宅できるよう帰
宅促進放送をしています。

今回は、伊里前小学校6年生の三浦佑芽乃さ
んが担当しました。

三浦さんは「間のとり方や1字1字滑舌よく
話すことが難しかったです」と感想を話してく
れました。



サンオーレそではま海水浴場を開設しました！



7月17日（土曜日）から8月13日（金曜日）まで、サンオーレそではま海水浴場を開設しました。
初日の安全祈願祭には、町の関係者らが参列し、晴天の中、神事が行われました。

町長は、「子どもたちにとってサンオーレそではまは思い出深い場所。今年もたくさんのお客さんたちに来てほしい。」と話しました。

昨年は新型コロナウイルスの影響により開設を見送りましたが、今年は感染症対策を講じたうえで
2年ぶりの開設となり、7月の4連休は天候にも恵まれ、たくさんのお客さんにご利用いただきました。

開設期間中は、連日夏休みの学生や家族連れでにぎわいました。

HELLO！ 南三陸町地域おこし協力隊

町内に移住し、町の活性化を目指して日々活動に励んでいる地域おこし協力隊をご紹介します。

南三陸木材の振興と交流を図るプロジェクト推進員



- 名前：熊谷 海斗
- 出身地：秋田県
- 趣味：釣り
- 着 任：2021年6月

メッセージ：地域資源（南三陸杉）を活用した様々なモノづくりをとおして南三陸町の魅力を発信しています。移住して3ヶ月になりますが、南三陸町はチャレンジを応援してくれる人が沢山いて、自然豊かな生活環境もあり、自分にとってピッタリな町だと感じています。これからは、木製品に限らず、様々な資源も組み合わせた新たな魅力づくりにチャレンジしていきたいです。
木製品の問い合わせはもちろん、家具や建具の修理などにも対応しますので、ぜひお気軽にご相談ください！
YES工房でお待ちしています。

南三陸町民向けイベント 歌津夏まつりの 延期について

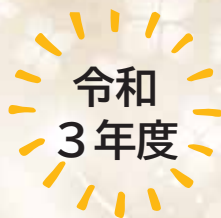

9月19日(日)に開催を予定していました「令和3年度歌津夏まつり」については、新型コロナウイルス感染症の全国的な拡大を受け、万全な状態でのイベント開催が困難と判断し、開催を延期することといたしました。



開催の日程については、検討のうえ改めて告知します。
※開催する際は「令和3年度歌津夏まつり開催運営および新型コロナウイルス感染症感染防止対策ガイドライン」に基づく対策を講じて行います。

主催：歌津夏まつり実行委員会 ☎36-3117(事務局)

南三陸町長選挙 南三陸町議会議員一般選挙

任期満了（令和3年11月5日）に伴う「南三陸町長選挙」および「南三陸町議会議員一般選挙」については、次の日程で執行することと決定しました。

選挙
期日

10月24日(日)

告示日

10月19日(火)

期日前投票所の投票立会人を募集します

南三陸町選挙管理委員会では、有権者の皆さんに「選挙」をより身近に感じてもらうため、10月24日(日)執行の南三陸町長選挙・南三陸町議会議員一般選挙における「期日前投票所の投票立会人」を募集します。

●職務

期日前投票所の投票立会人の職務は、期日前投票所において、投票が公正に行われているかどうか立ち会うものです。

●期間など

期間 10月20日(水)から23日(土)まで

時間 午前8時30分～午後8時

※期日前投票所の場所については、決定のあとお知らせします。

※設置する日ごと、連続した時間での立会いとなります。

※実際に立会いをしていただく日程および期日前投票所については、応募の際に都合をお伺いし、その状況に応じ決定させていただきます。

●対象者

職務の内容などから、次の全ての要件を満たす人を対象とさせていただきます。

- ・選挙権を有する人
- ・南三陸町の選挙人名簿に登録されている人
- ・特定の候補者や政党などと直接に関係がない人

●報酬など

期日前投票所の投票立会人には、町条例に基づき、次のとおり報酬および費用弁償が支給されます。

- ・報酬 9,600円（1回につき）
- ※ただし、所得税の源泉控除があります。
- ・費用弁償 1,000円（1回につき）

応募用紙は、役場総務課および歌津総合支所窓口
に備え付けてあるほか、町ホームページからダウンロードすることもできます。

必要事項を記入し、選挙管理委員会事務局（役場総務課内）に直接または郵送により提出してください。

●応募締切

9月24日(金) 午後5時



☎ 南三陸町選挙管理委員会事務局 ☎46-1370

診療受付時間 のお知らせ

令和3年9月1日現在の診療受付時間は下記のとおりです。予約時間より大幅に早い時間に来院される方が多いため、窓口の混雑の原因となっております。感染症対策のため、予約時間を守ってご来院ください。

◇再来受付機による受付時間も同様に午前8時30分からとなります。

◇**熱があつて来院を希望する場合は、必ず事前に電話連絡をお願いします。**

受付時間	
午前の部	午前8時30分から11時まで
午後の部	午後1時30分から4時まで (眼科および婦人科は午後3時30分まで)



外来診療案内

	月		火		水		木		金	
	午前	午後	午前	午後	午前	午後	午前	午後	午前	午後
内科	○	○	○	○	○	○	○	○	○	○
外科	○		○		○		○		○	
整形外科	○		○		○		※4		○	
小児科	○	健診など ※1			○	健診など ※1			○	健診など ※1
眼科	○							○		
耳鼻咽喉科			○				○			
皮膚科									○	
泌尿器科									○	
婦人科										○※2
歯科口腔外科	○※3	再来予約のみ	○※3	再来予約のみ	○※3	再来予約のみ	○※3	再来予約のみ	○※3	再来予約のみ

- ※1 小児科の午後診療は、健診や予防接種などの診療になります。急患の場合は、ご相談ください。
- ※2 婦人科を初めて受診する人は、前日までに電話予約が必要となります。来院前にご連絡ください。
- ※3 歯科口腔外科の新患受付は午前のみで、予約制になります。来院前にお問合せください。
- ※4 現在は再来予約のみです。

毎月11日は「南三陸町安全・安心の日」

～9月11日は「交通事故の防止に向けた活動を行う日」です～

9月21日から30日までの期間に秋の全国交通安全運動が実施されます。

交通ルールの遵守と正しい交通マナーを習慣付けましょう。

秋口には、日没時間の急激な早まりとともに、夕暮れや夜間には、重大事故につながるおそれのある交通事故が多発し、歩行中、自転車乗用中の死亡事故が増加します。自動車乗車中には後部座席のシートベルトの着用の徹底と、重大事故の原因となる飲酒運転の根絶に向けて、家庭や職場でも交通安全に対する意識を高めましょう。

全国交通安全運動4点の重点目標

- 子どもと高齢者を始めとする歩行者の安全の確保
- 夕暮れ時と夜間の事故防止と歩行者の保護など安全運転意識の向上
- 自転車の安全確保と交通ルール遵守の徹底
- 飲酒運転などの悪質・危険な運転の根絶



「交通事故死ゼロを目指す日」について

毎年、多くの方が交通事故により死傷しています。

このような中、平成20年1月に、交通安全に対する国民の意識を高める新たな国民運動として9月30日に「交通事故死ゼロを目指す日」が設けられました。

町民一人一人が、交通ルールを守り、交通マナーを実践するなど交通事故に注意して行動することによって、交通事故をなくしましょう。

☎ 総務課危機対策係 ☎46-1376

受け取り
方法が
変わります

10月更新の医療費助成受給者証を送付します

これまで医療費助成の受給資格の更新には更新申請書を提出していましたが、今回から更新申請の手続きが不要になります。

9月30日まで有効の受給者証をお持ちの人で、10月以降も引き続き対象となる人には9月下旬に新しい受給者証を郵便でお送りします。

対象の受給者証

子ども医療費助成受給者証
母子・父子家庭医療費受給者証
障害者医療費受給者証

次のような場合は、新しい受給者証が送付されません

- ①受給者、配偶者または扶養義務者の所得が規則で定める額を超えたとき
- ②障害の程度が対象外になったとき
- ③受給者が町外に転出したとき（国保の住所地特例は除く）
- ④受給者、配偶者または扶養義務者の所得が不明なとき（別途書類提出などを求める場合があります。）

こんなときは申請または届出が必要です。

- 受給者の住所が異動したとき
- 加入保険が変わったとき
- 受給者証を紛失または汚損したとき

※手続きによって必要書類が違いますので、町民税務課へお問い合わせください。



保護者が変更になる場合は、改めて登録申請が必要になります。

☎ 町民税務課医療給付係 ☎46-1373

ご存じですか？国民年金の任意加入制度

20歳から60歳までの日本国内に在住の人は、国民年金に加入し、40年間（480か月）国民年金保険料を納めなければ、老齢基礎年金（65歳から受け取れる年金）を満額受け取ることができません。

国民年金保険料の納め忘れなどにより、保険料の納付済期間が40年間に満たない場合、下記の人で希望すれば、お申し出の日から国民年金に任意加入し、保険料を納付すれば満額に近づけることが出来ます。加入した場合、第1号被保険者として扱われます。

- 国内に住所がある60歳以上65歳未満の人
- 国外に住所がある20歳以上65歳未満の日本国籍のある人
 - ※老齢基礎年金を繰り上げて受給している人は任意加入できません。
 - ※昭和41年4月1日以前に生まれた人で、老齢年金の受給資格期間（10年以上）を満たしていない人は、70歳になるまでの間、受給資格期間を満たすまで任意加入できます。
- 国内に住所がある20歳以上60歳未満の人で厚生年金保険や共済組合から老齢年金や退職年金を受けている人

☎ 日本年金機構石巻年金事務所 ☎0225-22-5115

年金生活者支援給付金制度について

年金生活者支援給付金制度は、公的年金などの収入やその他の所得額が一定基準額以下の年金受給者の生活を支援するために、年金に上乗せして支給されるものです。

受け取りには請求書の提出が必要です。 ご案内や事務手続きは、日本年金機構（年金事務所）が実施します。

●対象となる人

- 老齢基礎年金を受給している人
 - 以下の要件をすべて満たしている必要があります。
 - ✓ 65歳以上である
 - ✓ 世帯員全員が市町村民税非課税となっている
 - ✓ 年金収入額とその他所得額の合計が88万円以下である
- 障害基礎年金、遺族基礎年金を受給している人
 - 以下の要件を満たしている必要があります。
 - ✓ 前年の所得額が472万円以下である

●請求手続き

- ①新たに年金生活者支援給付金を受け取る人
 - お受け取りの対象になる人には、日本年金機構から8月下旬以降、請求可能な旨のお知らせを送付します。同封のがき（年金生活者支援給付金請求書）に記入し提出してください。令和4年1月4日までに請求手

続きが完了すると、令和3年10月分からさかのぼって受け取ることが出来ます。

②年金を受給し始める人

年金の請求手続きと併せて年金事務所または市町村で請求手続きをしてください

請求手続きはお早めに！

●日本年金機構や厚生労働省を装った不審な電話や案内にご注意ください。

日本年金機構や厚生労働省から、電話でお客様の家族構成や金融機関の口座番号・暗証番号をお聞きしたり、手数料などの金銭を求めたりすることはありません。

→年金生活者支援給付金のご請求で困ったら、お電話ください。
「給付金専門ダイヤル」：0570-05-4092(ナビダイヤル)

年金給付金 検索



引越は山藤運輸
にお任せください!!

お見積り無料です!!
お気軽にご相談ください

有限会社 山藤運輸
南三陸町志津川字沼田141-3
TEL 0226-46-5825

YAMAFUJI

全国どこの処方せんも
受付けています

こさか調剤薬局
有限会社 小坂調剤

南三陸町志津川字沼田 150-145
TEL 0226-47-2355 FAX 0226-47-2350



教室

税の役割

道路や公園、図書館など、誰もが利用できる公共施設は、皆さんが国や都道府県、市町村に納めたお金「税金」で作られています。他にも水道、警察や消防の活動費、病院代、ごみの収集など、暮らしを支え、豊かにするものに税金が使われています。



税の種類

税金には、国に納める「国税」と地方公共団体に納める「地方税」があります。

地方税は、さらに「道府県税」と「市町村税」に分かれます。

※主な町の税金 個人町民税、法人町民税、固定資産税、軽自動車税、国民健康保険税、町たばこ税、入湯税など

住民税

個人の住所または居所、法人の事務所・事業所などがある都道府県および市町村に対して納める税金で、「道府県民税」と「市町村民税」を総称した呼び名です。

住民税の内容は、個人に対して課する「個人住民税」と、法人に対して課する「法人住民税」があります。



個人 住民税	<p>前年中の所得金額に応じて負担する「所得割」と、一定の条件により負担する「均等割」で年税額が決まります。</p> <p>(納税義務者)</p> <ol style="list-style-type: none"> その年の1月1日現在で南三陸町内に住所があり、前年中に一定の所得がある人 「南三陸町内に住んでいないが、町内に事務所や家屋敷がある」という人
法人 町民税	<p>資本金などや従業員数によって課する均等割と法人の所得に応じて計算した法人税額を基に課する法人税割があります。</p> <p>(納税義務者)</p> <ol style="list-style-type: none"> 町内に事務所や事業所がある法人 町内に事務所や事業所はないが、寮、保養所などがある法人

町内の法人事業者の皆さんへ

町内に事務所・事業所などがある法人は、県と町にそれぞれ申告書を提出し、申告した税額を納める義務があります。

法人町民税の申告納付期限は、事業年度終了の日の翌日から2カ月以内です。

申告納付が遅れた場合、延滞金が発生する場合がありますので、忘れずに申告してください。

前年度に申告をしている法人には、申告期限の前月に「申告のご案内」を送付しています。

おらほの



町税などの納付は、安心・便利な口座振替がオススメです！

納期ごとに金融機関などに行く手間が省け、自動引き落としなので納め忘れもなく安心です。利用手数料もかかりませんので、ぜひご利用ください。

口座振替日は、各税目の納期月の25日（土日祝日の場合は翌営業日）です。一度しか引き落としされませんので、残高については必ずご確認をお願いします。

口座振替申し込みに必要なもの

- ①口座振替を希望する税目の納税通知書または領収書
- ②預（貯）金通帳
- ③預（貯）金通帳の届出印

上記の3点をお持ちの上、預（貯）金通帳の金融機関窓口にてお手続きください。このほか免許証や身分証明書の提示を求められることもあります。

（申込用紙は、町内各金融機関窓口にて備え付けています。）

申し込みに当たっての注意点

- ①通知書番号が異なる場合は、それぞれ申し込みが必要です。
たとえば個人名義と共有名義の固定資産税がある場合、個人分と共有分とでそれぞれ申し込みが必要です。
- ②申込用紙には、納税義務者の氏名・名称と通知書番号を必ず記入してください。
※通知書番号は、納税通知書・納付書・領収書に記載されています。
（介護保険料・後期高齢者医療保険料の納税通知書には記載されていません。）
※納税義務者の氏名・名称は、略さずに記入してください。
- ③申込用紙には、振替を希望する税目および口座振替開始時期を必ず記入してください。
※上記②③の記入がない場合、登録が正しく行えず、希望どおりの振替が行えなくなります。

口座振替納付奨励金の廃止について

口座振替利用初年度において、町税（介護保険料などは除く。）を納期内納付された人に奨励金3,000円を交付していましたが、令和3年度で奨励金は廃止となります。

* 今月の税・保険料 *

納め忘れのないよう、早めに準備しましょう！

固定資産税……………第3期
国民健康保険税……………第4期
介護保険料……………第3期
後期高齢者医療保険料…第3期

納付期限
9月30日(木)

口座振替日
9月27日(月)

あなたの家のブロック塀 大丈夫ですか？

町では、通学路などに面した危険な状態のブロック塀を対象に、学童や通行する人の安全を確保するため、危険と判断されたブロック塀の除却に対して補助を実施しています。

- 対象ブロック塀 調査の結果、「要改善」または「緊急改善」の判定を受けたブロック塀
- 補助額 除却工事費の2/3（最大15万円）要件を満たす場合には、補助金を上乗せできる場合があります。

※必ず事前に相談してください。事前調査が必要です。

- 申請締切日 令和4年1月28日(金)
- ☎ 建設課営繕係 ☎46-1377

吹き付けアスベスト 大丈夫ですか？

町では、建物に吹き付けられたアスベストの飛散による健康傷害予防と生活環境の保全を図るために、建物を所有する人がおこなう吹き付けアスベストの分析調査に最大25万円の補助を実施しています。

※補助を受けられるかを判断するために申請前に手続きや調査が必要です。必ず事前相談をしてください。

- 申請締切日 令和4年1月28日(金)
- ☎ 建設課営繕係 ☎46-1377

戸建て木造住宅を地震に強くしませんか？

町では、戸建て木造住宅の耐震化を進めるため、耐震診断に対する補助を実施しています。また、耐震改修が必要とされた場合には、耐震改修に対する補助も実施しています。この機会に活用してください。

耐震診断

- 【対象建築物】 ①昭和56年5月31日以前に着工した戸建て木造住宅
②在来軸組構法または枠組壁構法による木造3階建て以下の住宅
- 【自己負担額】 3,400円（200平方メートルを超える住宅は自己負担額が異なります。）

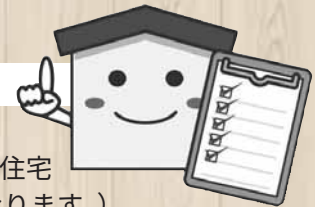

耐震改修

- 【対象建築物】 耐震診断の結果、耐震改修工事が必要と判断された建築物
- 【補助額】 対象工事費（125万円まで）の22/25（条件により最大110万円）
※補助件数には限りがあります。補助金の交付申請の際には、事前相談をお願いします。
- 【申請締切日】 令和4年1月28日(金)〔※耐震診断・耐震改修とも同じ〕

☎ 建設課営繕係 ☎46-1377

自分だけの扉を開こう

MX-30

有限会社志津川マツダ/マツダオートザム志津川
TEL46-2415-2550

自転車 バイク 合カギ

出張修理おまかせ!

自転車保険+自転車を点検・調整して1,980円
(Tマーク) 【1年間】

佐藤輪業商会

南三陸町入谷字鏡石163 TEL 0226-46-3447

ベガルタ仙台 サッカー教室を開催します！

- 日 時 10月9日(土) 午前10時30分～午後0時30分(受付 午前10時～) ※雨天決行
 - 場 所 平成の森 多目的運動場(住所:南三陸町歌津字柘沢28-1)
 - 参加対象者 小学生のお子さま
 - 募集人数 50名(ご応募多数の場合、参加者は抽選で決定)
 - 参加費 無料
 - 特別コーチ 菅井 直樹さん(ベガルタ仙台地域連携課スタッフ(元選手))
 - 申込方法 町内の小学校より児童あてに7月21日までに「チラシ」・「エントリーシート」・「参加規約」を配布していますのでご確認ください。
参加を希望する人は「エントリーシート」をご提出ください。
 - 申込先【窓口提出先】南三陸町教育委員会事務局 生涯学習係(南三陸町生涯学習センター内)
〒986-0727 南三陸町志津川字新井田165-1 ☎46-1341
【郵送先】明治安田生命保険相互会社 仙台支社 井上・藤井(エントリーシート提出先)
〒980-8448 仙台市青葉区中央2-10-30 仙台明芳ビル7F ☎022-263-1331
 - 申込締切日 9月24日(金)
- ☎ お問い合わせ 明治安田生命保険相互会社 仙台支社 井上・藤井 ☎022-263-1331



©VEGALTA SENDAI

町営住宅の入居者募集

町では、次のとおり町営住宅の入居者を募集します。

募集住宅

既存町営住宅および災害公営住宅(宮城県住宅供給公社および町ホームページにてご確認ください。)

入居条件など

- ・申込用紙は、宮城県住宅供給公社東部支社(石巻市東中里一丁目11番2号)および南三陸町役場建設課にて開庁日時に配布します。
- ・募集期間は、9月1日(水)から12日(日)までです。
- ・申し込みは、宮城県住宅供給公社東部支社で**郵送のみ受け付けます**(期日内郵便消印有効)。
- ・町営住宅には、月額所得が158,000円(南三陸町町営住宅条例第6条第2項各号の規定に該当する場合は259,000円)を超えない人で、住まいがなく困っている人のみ入居することができます。
- ・家賃は、部屋の広さや所得(入居者全員分)によって異なります。
- ・申し込み多数の場合は、抽選となります。
- ・連帯保証人1人を立てていただきます。

☎ 宮城県住宅供給公社 東部支社 ☎0225-85-0296

敬老会を 中止します

これまで町主催で9月に開催していました敬老会は、新型コロナウイルス感染症の感染拡大防止のため、中止します。

これまで、郷土の発展に尽くしてこられました高齢者の皆様に感謝を申し上げるとともに、皆様のご健康とご長寿をご祈念申し上げます。

なお、9月中旬から下旬を目途に、数え77歳以上の皆様に対して、お祝いのメッセージおよび商品券(1人あたり2,000円)を贈呈します。

☎ 保健福祉課高齢者福祉係 ☎46-3041

高齢者肺炎球菌予防接種について

肺炎球菌は肺炎を引き起こす主な病原菌の一つです。肺炎球菌ワクチンを接種することにより、肺炎予防や肺炎にかかっても、軽い症状で済むことが期待できます。法律上の接種を受ける義務はありませんが、希望する人は医療機関へ直接お申し込みください。

●助成期間 令和4年3月31日まで

●接種方法 接種は各医療機関での個別接種となります。(要予約)

※南三陸町、気仙沼市以外の医療機関で接種を希望する人は、事前に予診票を発行しますので保健福祉課健康増進係にお越しいただくかご連絡ください。

●対象者・料金等

①南三陸町に住所がある人で、下の表の年齢の人

②60歳以上65歳未満の人で、心臓や腎臓、呼吸器に重い障害のある人やヒト免疫不全ウイルスにより免疫機能に重い障害のある人

対象年齢	接種回数	自己負担金
65歳(昭和31年4月2日～昭和32年4月1日)	1回 (過去に1回も接種したことがない人)	4,500円 (生活保護の人は無料)
70歳(昭和26年4月2日～昭和27年4月1日)		
75歳(昭和21年4月2日～昭和22年4月1日)		
80歳(昭和16年4月2日～昭和17年4月1日)		
85歳(昭和11年4月2日～昭和12年4月1日)		
90歳(昭和6年4月2日～昭和7年4月1日)		
95歳(大正15年4月2日～昭和2年4月1日)		
100歳(大正10年4月2日～大正11年4月1日)		

ご注意ください

- ①今までに一度でも23価肺炎球菌予防接種を受けたことがある人は助成対象外です。
- ②新型コロナワクチンとの接種は前後2週間の間隔をあける必要があります。

☎保健福祉課健康増進係 ☎46-5113

南三陸町
就労奨励金
のお知らせ

町内で新たに働きだした人を応援!!

町では、町内中小企業者などへ就業した新規学卒者およびU・Iターン者が一定期間継続して雇用された場合に就労奨励金を支給します。

●対象者

- ・新規学卒者(学校の教育課程および訓練課程を終了後3カ月以内に事業者へ雇用され、その雇用された日から引き続き町内に住所を有する者であって、町内の中学校を卒業した者)
 - ・Uターン者(町内に一度住所を有していた者で、転出から1年が経過した後に再度転入し、かつ、事業者へ雇用された日において50歳以下の者)
 - ・Iターン者(過去において町内に一度も住所を有していなかった者で、本町に転入し、かつ、事業者へ雇用された日において50歳以下の者)
- ※いずれも住所が南三陸町にあることが条件です。

●雇用条件

常用労働者(雇用期間の定めのない労働者または1年以上の雇用が見込まれ、かつ、1週間の所定労働時間を30時間以上として雇用された労働者)として6カ月以上雇用されている者

●支給額

- (1)継続して6カ月以上雇用された場合…20万円支給
 - (2)継続して18カ月以上雇用された場合…10万円支給
- ※(1)(2)をまとめた申請はできません。それぞれの期間が経過した時点において申請をする必要があります。

●申請に必要な書類

- ①申請書②雇用保険被保険者資格取得等確認通知書の写し③新規学卒者は住民票、Uターン者またはIターン者は戸籍の附票の写し④雇用契約書または雇用通知書の写し⑤出勤簿の写しまたはこれに代わるもの⑥新規学卒者は直近に終了した学校の卒業証書の写しまたはこれに代わるもの⑦納税証明書
- ※①の申請書は、商工観光課に備え付けのほか、ホームページからダウンロードできます。

●申請期限

雇用された日から起算して6カ月または18カ月を経過する日の属する月の翌月20日まで

☎商工観光課商工業立地推進係 ☎46-1385

9月 無料相談

相談項目	日 時		場所・相談内容など	連絡先
行政相談	9日(木) 30日(木)	13:00~15:00	総合ケアセンター南三陸 1階相談室	総務課総務法令係 ☎46-1370
求職・求人相談	月・水・金曜日	9:00~16:30	役場1階無料職業紹介所 求職者…町内居住者、町内就業希望者 求人企業…町内に事業所を有する企業	無料職業紹介所 ☎29-6215
消費生活相談	火・木曜日	9:00~15:00	役場1階消費生活相談所 悪質商法・事業者との契約トラブルなどの消費生活に関する相談	消費生活相談所 ☎29-6215
生活相談	9日(木) 30日(木)	10:00~15:00	総合ケアセンター南三陸 1階相談室	保健福祉課社会福祉係 ☎46-2601
人権相談	9日(木) 30日(木)	10:00~15:00	総合ケアセンター南三陸 1階相談室	保健福祉課社会福祉係 ☎46-2601
	21日(火)		歌津総合支所相談室	歌津総合支所住民福祉係 ☎36-2111
生活困窮相談	2日(木) 16日(木)	13:30~15:00	総合ケアセンター南三陸 1階相談室	宮城県北部自立相談支援センター ☎0225-25-7607
	9日(木)		歌津総合支所相談室	
妊婦相談・赤ちゃん相談	毎週月曜日	13:00~17:00	総合ケアセンター南三陸 妊婦さんの相談、子どもの発育や育児に関する相談など	保健福祉課健康増進係 ☎46-5113
HIV・クラミジア・梅毒検査	第1回 14日(火) 第2回 28日(火)	13:00~15:00 <予約受付> 平日 8:30~17:15	気仙沼保健福祉事務所 エイズ、クラミジア、梅毒に感染しているかどうかを調べる血液検査(匿名で受けることができます) ※個別に対応しますので、事前予約が必要です。 予約期限:第1回 10日(金)正午まで 第2回 24日(金)正午まで	気仙沼保健所 ☎22-6662
食生活相談	毎週 月~金曜日	8:30~17:00	総合ケアセンター南三陸 子どもから高齢者までの食事に関する相談など(来所または電話相談)。 ※来所相談希望の人は、事前予約をお願いします。	保健福祉課健康増進係 ☎46-5113
アルコール専門相談・家族教室	21日(火)	家族教室 13:00~14:10 専門相談 14:30~	宮城県気仙沼保健所 お酒の飲み方や、周りの人との関係などでお困りの人(本人・家族・周囲の人)の相談に応じます。事前予約が必要です。 予約期限:14日(火)まで 東北会病院 鈴木(精神保健福祉士)	保健福祉課健康増進係 ☎46-5113 気仙沼保健福祉事務所 ☎21-1356
断酒例会	27日(月)	14:00~15:30	気仙沼市小泉公民館(気仙沼市本吉町平貝29-1) お酒で苦しんできた人やその家族が、語ったり聴いたりする場です。	保健福祉課健康増進係 ☎46-5113 宮城県断酒会事務局 ☎022-214-1870
がんなんでも相談	毎週 月~金曜日	9:00~16:00	宮城県対がん協会 がんに関する悩み、不安、疑問など、医師または看護師が無料で相談に応じます。 がん患者とその家族、友人などどなたでも相談できます。	宮城県がん総合支援センター ☎022-263-1560

※各種相談日のうち祝日は休みとなります。

9月の保健行事

保健行事	開催日	受付時間	会場	対象者
3～4か月児健康診査	15日(水)	12:45～13:00	歌津総合支所 1階検診室	令和3年4月～5月生まれ
3歳児健康診査	27日(月)	12:45～13:00	生涯学習センター (志津川公民館)	平成29年12月生まれ
母子手帳・ 予防接種予診票の 交付	毎週 月曜日	13:00～17:00	総合ケアセンター 南三陸 ※歌津総合支所	※指定日以外または歌津総合支所での交付を希望する人は事前に連絡してください。 (保健福祉課 ☎46-5113)

*各種健診の対象者へは住民登録に基づいて個別に通知しています。また、前回健診を受けていないお子さんは上記の健診について受けることができますので、お早めに受けられますようお願いいたします。

☎保健福祉課健康増進係 ☎46-5113

休日救急当番医

診療時間

午前9時～午後5時

医療機関により一部診療時間が異なります。
あらかじめ実施医療機関にお問い合わせください。

●気仙沼市

5日(日)	すがわら内科クリニック(松崎萱)	25-8825
12日(日)	森田医院(八日町)	22-6633
19日(日)	おだか医院(田中前)	22-3210
20日(月・祝)	佐々木小児科医院(本郷)	22-6811
23日(木・祝)	大友医院(三日町)	22-6868
26日(日)	村岡外科クリニック(田中前)	23-3990

※新型コロナウイルス感染症拡大防止のため、37.5度以上の発熱者や県内外に旅行後の人は、事前に実施医療機関に電話でご相談ください。

歯科休日当番医

診療時間

午前9時～正午

(気仙沼市：最終受付は午前11時30分)

診療時間が変更になる場合がありますので、事前に医療機関にお問い合わせください。

●南三陸町

20日(月・祝)	志津川歯科クリニック(南町)	46-5678
----------	----------------	---------

●気仙沼市

5日(日)	熊谷歯科医院(八日町)	23-2211
12日(日)	小松歯科医院(東八幡前)	23-5571
19日(日)	ファミリー歯科医院(田中前)	24-2822
20日(月・祝)	佐藤歯科医院(唐桑町)	32-2309
23日(木・祝)	菅原歯科医院(南郷)	24-1818
26日(日)	鈴木歯科医院(赤岩五駄鱈)	22-0827



虫歯ゼロの子集まれ

3歳児健康診査で
虫歯のなかった
子どもたちを紹介!



山内 湊くん



菅原 綾人くん



千葉 光琉くん



山内 星乃ちゃん



武内 美織ちゃん

子育て支援センター

子育て支援センターでは、子どもが安全に伸び伸びと遊べ、季節の行事や生きる力を共に学ぶ活動を行っています。

☎ 地域子育て支援センター 46-3042
 戸倉地区子育て支援センター 28-9366
 歌津地区子育て支援センター 28-9656

南三陸町では、町内の3か所に子育て支援センターを設置し、安心・安全な遊びの場を提供しています。「出産をして家にいるけど、この子を連れてどこに遊びに行けばいいのかかわからない」「子育て支援センターに行っても、友達や知り合いがないから不安」そんな悩みをお持ちではありませんか？大丈夫です！子育て支援センターの楽しくて気さくなスタッフが不安な気持ちをフォローします。一度、来てみませんか？皆様のお越しをお待ちしています。

地域子育て支援センター



広いフロアと豊富な玩具。乳児さんから安心して遊べるウッドデッキや室内サークルがあります。

各施設紹介



戸倉地区子育て支援センター

専用の広い広場と砂場で外遊びができ、室内には小さな図書室があります。

歌津地区子育て支援センター



伊里前保育所の子どもたちと一緒に遊べる芝生の庭、室内はゆったりと会話を楽しみながらもお子さんに目が行き届くスペースです。

読み聞かせが大好きです!



地域子育て支援センターでは一日の終わりの時間に「読み聞かせ」を毎日行っています。

内容は来館したお子さんの雰囲気に合わせてチョイスしています。手遊びを始めると、小さな手を一生懸命動かし、まねをします。手遊びで集中したら、絵本の出番です。乳児さんも周囲の声やしぐさに笑い声をあげて反応しています。

秋の気配がする9月。お家でもお気に入りの絵本を見つけて、読み聞かせの時間を楽しんで見てはいかがでしょうか？大好きな人の声で絵本などを読み聞かせてもらう時間は、子どもの心を豊かにします。



■ **施設開放日** 利用する場合は必ず事前に電話予約をお願いします。

施設名	開放曜日	開放時間
地域子育て支援センター (総合ケアセンター南三陸2階)	月曜日～金曜日	午前10時～正午 午後1時～3時
歌津地区子育て支援センター (伊里前保育所隣)	水曜日～金曜日	午前10時～正午 午後1時～3時
戸倉地区子育て支援センター (戸倉保育所隣)	月曜日～水曜日	午前10時～正午 午後1時～3時

※当面の間、地域子育て支援センターは午前中だけの開放となります。

☎ 保健福祉課子育て支援係 46-1402

こころの相談



～ひとりで悩まず相談してみませんか？～

- 日 時 9月17日(金)
午後2時30分～4時30分
- 場 所 ベイサイドアリーナ
- 相談内容 眠れない、イライラする、気持ちが落ち込んでいる、人とうまくかかわれない、やる気が起きない、病院へ受診しようか迷っているなど、ご本人またはそのご家族からの相談をお受けします。
- 相談医 こだまホスピタル 石原先生
- 予約期限 9月10日(金)

☎保健福祉課 健康増進係 ☎46-5113

9月10日～16日は自殺予防週間です。

誰も自殺に追い込まれることのない
南三陸町へ



自分のために

こころの健康を保つためには、悩みや困りごとを抱え込まないことが大切です。

話（相談）をすることで、気持ちが楽になったり、頭の中の混乱が整理したりできるかもしれません。



大切な人のために

まわりに普段と様子が違う人がいたら、「元気がいけど無理していない？」「最近眠れてる？」などと声をかけてください。

自分のことも、周りの人のこともお互いに気にかけて、大切な命を守りましょう。

就職支援 セミナー

『パソコンWord講座』

Wordでの表作成と文書の便利機能を学べます。
入力できる人を対象に誰でも無料で利用できます。
自分のパソコンをマスターしたい人は持ち込みも可能です。

お仕事相談のみの方もお気軽にお問い合わせください。

- 開催日 9月13日(月)
- 時 間 午後1時30分～3時30分
- 会 場 ベイサイドアリーナ 会議室
- 定 員 6人（要予約）

※定員になり次第締め切ります。

※雇用保険受給者はハローワークの求職活動にカウントされます。

- 問合せ・申込先 みやぎシゴトサポーター気仙沼
☎0120-21-5488



9月は「健康増進普及月間」と 「食生活改善普及運動月間」です。

「1に運動 2に食事 しっかり禁煙 最後にクスリ～健康寿命の延伸～」で生活習慣病を予防し、壮年期死亡の減少や認知症もしくは寝たきりにならない状態で生活できる期間である「健康寿命」をのばしましょう。

また、「食事をおいしくバランスよく」で、日々の食生活の中に、「毎日プラス1皿の野菜」や「おいしく減塩、1日マイナス2g」、「毎日のくらしにwithミルク」で食卓からの健康づくりに取り組みましょう。

☎保健福祉課健康増進係 ☎46-5113

まちの健康相談室「ぽかぽか」のお知らせ

自分の健康状態を振り返る機会や、日ごろ人に言えない気持ちを聞いてもらう場としてのご利用など、内容がはっきりしていなくても相談が可能です。相談員（保健師・栄養士）がお待ちしていますので、お気軽にお立ち寄りください。

- 日時 9月28日(火) 午前10時30分～午後1時30分
- 場所 南三陸町役場 マチドマ
- 内容 保健師・栄養士による個別相談 ※お薬手帳をお持ちください。

黄色の
のぼり旗が
目印です

まちの
保健室

☎保健福祉課健康増進係
☎46-5113

教えて！
消費生活相談所

▶▶▶ 特定商取引法が改正されました。◀◀◀

7月6日以降一方的に
送り付けられた商品は
直ちに処分可能に！



▶▶▶ 一方的な送り付け行為への対応 ◀◀◀

①商品が直ちに処分可能

注文や契約をしていないにもかかわらず、金銭を得ようとして一方的に送り付けられた商品については、消費者は直ちに処分することができます。

②事業者から金銭を請求されても支払不要

一方的に商品を送り付けられたとしても、金銭を支払う義務は生じません。また、仮に消費者がその商品を開封や処分しても、金銭の支払は不要です。事業者から金銭の支払を請求されても、応じないようにしましょう。



③誤って金銭を支払ってしまったら、すぐ相談

一方的に送り付けられた商品の代金などを請求され、支払義務があると誤解して、金銭を支払ってしまったとしても、その金銭については返還を請求することができます。

対応に困ったら、消費者ホットライン188へ相談しましょう。

☎ 消費者ホットライン ☎188 [土・日曜日受付]

南三陸町消費生活相談所 ☎29-6215 [火・木曜日 午前9時～午後3時]

健康
コラム

秋 バテ
に注意

涼しくなり、夏よりも過ごしやすくなる初秋に、体がだるい、食欲がない、疲れやすいといった体の不調が現れることを、近年では「秋バテ」と言われるようになりましたが、皆さんはご存知でしょうか？連休も多く、食欲の秋、芸術の秋、スポーツの秋、読書の秋など、秋を楽しむために「秋バテ」に注意しましょう。

症状
だるい、疲れやすい
食欲不振
胃腸の不調
立ちくらみ、めまい
肩こり、頭痛

8月 9月



9月になっても症状が
継続している状態

\\ 予防方法 \\

入浴

ぬるま湯 (37~39℃)
にゆっくりとつかり、
体を中から温めましょう！



体内の副交感神経が優位になり睡眠モードに切り替わります。

食事

食事の基本「1日3食」「規則正しく」「バランスよく」を心がけましょう！

夏の間暑さで消耗した体力を取り戻し、弱った胃腸を回復させることが大切です。



\\ 原因 \\

1 朝と晩の急激な気温の変化

気温差に体が対応しきれないことで体調を崩しやすくなります。

2 秋の長雨と台風

初秋には雨の日が多く、気分が落ち込みがちになります。さらに台風が多く、気圧も乱れやすくなることから、様々な体調不良を誘発しやすくなります。

3 夏の生活習慣によるもの

冷たいものの食べ過ぎ、飲みすぎで「内臓の冷え」が起こります。夏と同じような生活を続けてしまうと、疲れが出やすくなってしまいます。

☎ 保健福祉課健康増進係 ☎46-5113



みやぎ教育応援団の団員は、子どもの教育活動を応援する専門家!
 ~団員が、みなさんの教育を応援します!~

お悩み解決の **スリーステップ**

- STEP **1** ホームページで希望の団員を見つける!
- STEP **2** 団員に連絡する!
- STEP **3** 支援を受ける!

どんどん活用!
 支援は基本的に **無償!**

みやぎ教育応援団事務局
 (宮城県教育庁生涯学習課協働教育班内)
 〒980-8423
 宮城県仙台市青葉区本町3丁目8番1号
 ☎022-211-3690

みやぎ教育応援団

DAIYU HOME CENTER
ダイユーエイト 南三陸店
 写真はイメージです

野菜苗各種入荷しました!!

毎月8のつく日 **8日 18日 28日** + 毎週土曜日

税抜**3,000円**以上お買上げで

ポイント 5倍

南三陸店 営業時間 あさ9時~よる8時まで

ダイユーエイト 南三陸店案内図 広告

〒986-0729 宮城県本吉郡南三陸町志津川字天王前202番15 **TEL 0226-48-5481**

知っていますか？ 建退共制度

建退共制度は、中小企業退職金共済法に基づき、建設現場労働者の福祉の増進と建設業を営む中小企業の振興を目的として設立された退職金制度です。

この制度は、事業主の皆さんが、労働者の働いた日数に応じて掛け金となる共済証紙を共済手帳に貼り、その労働者が建設業界で働くことをやめたときに建退共から退職金を支払うという、いわば業界全体での退職金です。

加入できる事業者

建設業を営む人

対象となる労働者

建設業の現場で働く人

掛け金

日額310円
(令和3年10月から日額320円)

特徴

- ・国の制度なので安全、確実、申し込み手続きは簡単です。
- ・経営事項審査で加点評価となります。
- ・掛け金の一部を国が助成します。
- ・掛け金は事業主負担となりますが、法人は損金、個人では必要経費として扱われ、税法上全額非課税となります。
- ・掛け金はインターネットを利用した電子申請での納付も可能です。
- ・事業主が変わっても退職金は企業間を通算して計算されます。



☆建退共制度の特例措置のお知らせ☆

建退共では、地震などにより災害救助法が適用された皆様に対し、各種手続きの特例措置を実施しています。

★建退共から事業主の皆様へのお願い★

- ・共済証紙は労働者の就労日数に応じて適正に貼付してください。
電子申請方式の場合は、労働者の就労日数に応じて退職金ポイントを適正に充当してください。
- ・「建設業退職金共済手帳」を所持している労働者が、建設業界を引退する時は、忘れずに退職金を請求するよう指導してください。

ホームページ「建退共」に、制度説明用動画、Q&Aなど建退共制度の知りたい情報が記載されています。ぜひ、アクセスしてご覧ください!!

※詳しくは、最寄りの建退共支部へお問い合わせください。

独立行政法人 勤労者退職金共済機構 宮城県支部 ☎022-263-2973

建退共

「高齢者・障害者のための成年後見・相続・遺言相談会」 (司法書士による電話相談) を開催します!

司法書士が一般市民の皆様を対象として、成年後見・保佐・補助などの法定後見および任意後見・相続・遺言に関する相談を無料で応じます。

- **行事名** 「高齢者・障害者のための成年後見・相続・遺言相談会」(司法書士による電話相談)
- **共催者** 宮城県司法書士会、(公社)成年後見センター・リーガルサポート宮城支部
- **日時** 9月20日(月・祝) 午前9時～午後4時
- **相談電話番号** ☎022-221-6870 (予約不要です)
- **お問い合わせ先** 宮城県司法書士会(仙台市青葉区春日町8番1号) ☎022-263-6755

伴走支援型特別保証制度

新型コロナウイルス感染症の影響を受けた中小企業者に対する保証制度をご用意しています。

新型コロナウイルス感染症の影響を受けた中小企業者の皆様の資金繰り円滑化を図るとともに金融機関が継続的な伴走支援を実施することにより経営の安定や生産性の向上などを行うことを目的としています。

- ①市町村の認定(※)を受け、かつ経営行動に係る計画を作成した中小企業者が対象。
- ②保証料の一部を国が補助します。
- ③原則、金融機関が5事業年度、四半期毎にフォローアップを実施します。

※セーフティ4、5号、危機関連の認定

詳しい要件の内容や取扱いに関しては、お気軽にお問い合わせください。

(当協会HPにも掲載しています。)

事業承継に係る保証制度

【事業を引き継ぎたい】

事業承継をお考えの皆様へ

さまざまな事業承継の手法に対応した保証制度をご用意しています。

- ①事業承継時に必要な事業用資産、株式などの取得資金などに対応しています。
- ②保証期間を最長15年設定でき、余裕もったご返済が可能です。
- ③宮城県融資制度において、金利や保証料が優遇された条件で活用できます。

詳しい内容や取扱いに関しては、お気軽にお問い合わせください。

(当協会HPにも掲載しています。)

●問い合わせ 宮城県信用保証協会気仙沼支店 気仙沼市八日町2丁目1番11号 ☎0226-22-1972

9月は第65回船員労働安全衛生月間です

国土交通省などでは船員の災害防止と乗組員の疾病予防を目的として各種行事を実施しています。町内では気仙沼地区船員労働安全衛生協議会が入港船舶を訪船し、災害や疾病の防止に関する指導を行うなど、船員の皆さんの安全衛生対策の推進を図ります。

月間スローガン

『気を付けよう いつもと違う小さな異変 皆で目指そう 安全運航』

●問い合わせ先/気仙沼地区船員労働安全衛生協議会(事務局・気仙沼海事事務所 ☎0226-22-6928)

創業個別 相談会

創業、第二創業に伴う事業計画、資金調達、経営ノウハウなど相談対応を行っています。ご相談には随時対応しますのでお気軽にご連絡下さい。相談料は無料です。

●お問い合わせ 南三陸商工会(南三陸町志津川字沼田14-27)
☎46-3366(平日 8:30~17:00)

令和3年度 巡回無料法律相談 (南三陸会場) の開催について

日本司法支援センター宮城地方事務所(法テラス宮城)では、弁護士による巡回無料法律相談を実施します。

相談を希望する人は、事前の予約が必要となりますので、法テラス宮城までお問い合わせください。(ご利用には収入・資産の要件があります。)

- 日時 9月9日(木) 午後1時から4時まで
- 場所 総合ケアセンター南三陸(相談室)
- 問い合わせ 法テラス宮城 ☎050-3383-5538
(平日の午前9時から午後5時まで)



お問い合わせの際は、南三陸町の巡回相談希望とお伝えください。

屋外広告物適正化旬間

宮城県では美しい街並みを守るとともに、広告物の倒壊などによる危険防止や歩行者の安全確保のため、屋外広告物条例を定め屋外広告物の適正な設置に向けた取り組みを行っています。

特に、国では平成27年2月に札幌市で発生した看板落下事故を踏まえて、毎年9月1日から10日までを「屋外広告物適正化旬間」と定めています。

宮城県においても是正指導やパトロール、パンフレットの配布、屋外広告物の安全性の向上に取り組んでいます。

安全で美しいまちづくりのため、皆様のご理解とご協力をお願いします。

☎ 宮城県気仙沼土木事務所 行政班
☎0226-24-2539

南三陸消防署からのお知らせ

救急安心センター事業 (#7119) について

救急車を呼ぶべきか迷ったときに相談できる電話窓口があります。

急な病気やけがをした際に看護師や医療スタッフが対応し、症状の相談や対処方法、休日や夜間に受診できる病院を紹介してくれます。



電話番号

#7119または
022-706-7119

対応時間

平日：19時～翌8時
土曜：14時～翌8時
日曜祝日：24時間



不安を感じたら迷わず
119番通報をしましょう!

☎ 南三陸消防署 ☎46-2677 / 歌津出張所 ☎36-2222

★みなトシ★

～南三陸のたからもの～



ホソウラギョリュウが帰ってきました

長年、気仙沼市のリアス・アーケ美術館に展示されていた南三陸町産出のホソウラギョリュウ化石のレプリカ標本が、南三陸町に帰ってきました。現在、歌津総合支所の化石展示室でウタツギヨリュウ化石、クダノハマギョリュウ化石とともに公開しています。ホソウラギョリュウ化石は昭和27年、細浦漁港近くの地層から見つかりました。日本をはじめアジア地域で初めて発見された魚竜化石で、中生代ジュラ紀前期～多くの種類の恐竜がいた時期に生息していました。魚竜は海に暮らしていた爬虫類で、イルカのような姿でヒレと大きな目を持ち、卵生ではなく水中で出産します。見つけたのは目先からくちばしの根元3分の1ほどの化石で、ここから推測すると全長5mを超える巨大な生き物だったようです。本物の化石は東京大学に収蔵されており、レプリカ標本が見られるのは現在南三陸町だけです。ぜひ一度ご覧ください。

ご存知ですか?
文化財保護のこと

土地に埋もれている昔の建物跡やそれに伴う土器・石器などは町の大切な文化財です。一旦壊してしまえば二度と元に戻すことができません。これから住居の新築や土地の造成・改良などをお考えの場合は、必ず教育委員会にご連絡ください。

☎ 教育委員会事務局生涯学習係 ☎46-1341

ほっと図書館

問 南三陸町生涯学習センター
志津川公民館 ☎46-1341
図書館 ☎46-1351
FAX(共用) 46-1344

※新型コロナウイルス感染症の感染状況により、施設（図書館・志津川公民館）の臨時休館・移動図書館車の運休および行事などが延期や中止になる場合があります。皆様のご理解、ご協力をよろしくお願いいたします。

移動図書館車『たんぽぽ号』運行中!



移動図書館を利用する人へ

9月運行地区

2日	木曜日	志津川西復興住宅第1集会所駐車場 // 第2集会所駐車場	10:00~10:45 11:00~11:45
7日	火曜日	ベイサイドアリーナ駐車場 さんさん館駐車場	9:45~10:30 11:00~11:45
9日	木曜日	名足復興住宅集会所駐車場	10:00~10:45
14日	火曜日	伊里前復興住宅集会所駐車場 歌津総合支所駐車場	10:00~10:45 11:00~11:45
16日	木曜日	入谷復興住宅集会所駐車場 入谷公民館駐車場	10:00~10:45 11:00~11:45
22日	水曜日	戸倉復興住宅集会所駐車場	10:00~10:45
28日	火曜日	松崎団地	10:00~10:45

10月運行地区

5日	火曜日	志津川西復興住宅第1集会所駐車場 // 第2集会所駐車場	10:00~10:45 11:00~11:45
7日	木曜日	ベイサイドアリーナ駐車場 さんさん館駐車場	9:45~10:30 11:00~11:45
12日	火曜日	伊里前復興住宅集会所駐車場 歌津総合支所駐車場	10:00~10:45 11:00~11:45
14日	木曜日	名足復興住宅集会所駐車場	10:00~10:45
19日	火曜日	戸倉復興住宅集会所駐車場	10:00~10:45
21日	木曜日	入谷復興住宅集会所駐車場 入谷公民館駐車場	10:00~10:45 11:00~11:45
26日	火曜日	松崎団地	10:00~10:45

※滞在時間は45分程度です。貸出冊数は1人5冊まで。貸出期間は約1カ月です。
(次回訪問時に返却をお願いします。)
※本を借りるには「南三陸町図書館利用者カード」が必要です。
初めて利用する人は「南三陸町図書館利用者登録申請書」の記入をお願いします。
(移動図書館車内で配付後記入していただきます。)
あわせて身分証(保険証・運転免許証)の提示をお願いします。(住所および氏名の確認をさせていただきます。)
※図書館休館日が火曜日の場合、翌日水曜日に運行します。
※悪天候などで運行が中止になる場合がありますので、「ご了承ください」が待っています!



多読賞

50冊の本を読み終わったお友達です。



- | | | | |
|--|--|---|--|
| <ul style="list-style-type: none"> 志津川地区3歳 志津川保育所3歳 志津川保育所3歳 伊里前保育所4歳 戸倉保育所5歳 志津川小学校1年 志津川小学校2年 | <p>芳賀 結香さん
菅原 蓮さん
武内 織さん
三浦 生さん
後藤 帆さん
渡邊 斗さん
須藤 緒さん</p> | <ul style="list-style-type: none"> 志津川小学校2年 名足小学校2年 入谷小学校3年 入谷小学校4年 伊里前小学校4年 伊里前小学校4年 志津川小学校5年 | <p>川上 多喜さん
三浦 唯斗さん
渡邊 悠さん
阿部 悠音さん
三浦 陸さん
千原 喜結さん
須藤 万結さん</p> |
|--|--|---|--|

図書館から借りた本を返し忘れてはいませんか?

図書館の本はみんなの本です。返し忘れてはいませんか?きちんと返却しましょう。

長い間返却がない場合には、電話や手紙で連絡いたします。壊してしまったり、汚してしまった、失くしてしまった時には、すぐにご連絡ください。場合によっては、弁済(同じ本、または同じような本で弁償)をしていただくことがありますのでご了承ください。



図書館から寄贈についてのお願い

図書館では、地域資料と東日本大震災に関する資料のみ受け付けています。ご理解ご協力をお願いします。

図書館からのお知らせ

「図書館」は通常月曜日が休館ですが、「志津川公民館」は毎日開館しています。休館日は、本の貸出や読むことはできませんが、学生が学習するために『学習室』と『閲覧室』を、午前9時から午後5時まで開放していますのでご利用ください。

※新型コロナウイルス感染防止策により利用ができない場合があります。ご理解ご協力をよろしくお願いいたします。

9月図書館休館日のお知らせ

6日(月)・13日(月)・**21日(火)**・27日(月)

ベイサイドアリーナ

●施設・イベント情報

- 9月20日(月祝) スポーツ体験デー。
親子でたのしく体験してみましょう！
- ①9:00~12:00 13:00~16:00 (アリーナ無料開放)
ニュースポーツ・ポッチャ・卓球・バドミントン・
いろいろなスポーツを企画しています。
- ②10:00~ シニアイベント
みんなで体操をしてポッチャ体験
- ③13:00~ こどものカラダづくり教室(運動能力
を開花させるようないろいろな運動)
(電話での事前受付が必要です。詳しくはお問い
合わせください。)

●トレーニング室

- スポーツの秋！運動習慣を身につけませんか？
- 【時間】平日 9:00~20:30 土日祝 9:00~18:00
- 【対象】高校生以上
- 【持ち物】トレーニングウェア、室内シューズ、飲
み物
- 【料金】1回300円
初めてでも指導員がやさしく教えますので、安心
してお越しください。
- ※敬老の日(20日)はシニア優待デー。町内在住
の65歳以上の人は無料になります。

●「キッズ体育スクール」情報

- 跳び箱・鉄棒・マットを使用して、基礎体力や運動
感覚のバランスのよいレベルアップをめざします。ベ
イサイドアリーナで、いっしょに楽しく練習しよう！
- 【時間】
水曜日 幼児コース 16:30~17:30 (5歳~小1)
児童コース 17:30~18:30 (小2~小6)

- 【料金】1カ月 4,400円
- 【持ち物】指定着(申込時に購入が必要となります)、
タオル、飲み物
- 【申込】9月の実施時間内で無料体験受付中(お
一人様1回限り、先着定員あり)
電話での事前予約が必要です。詳しくは
お問い合わせください。

●各種「健康教室」も開催中

- 『運動機能を改善し何気ない生活運動が楽になる
ようサポートします。』
- 【時間】月曜：ヨガ19:00~19:45
木曜：いきいき運動健康塾11:00~11:45
骨盤ヨガ19:00~19:45
- 【料金】1回550円
- 【持ち物】動きやすい服装、タオル、飲み物
※初めての方も大歓迎です。生活スタイルに合わせ
様々なクラスをご用意しています♪
※掲載の金額は税込表示です。

★アリーナの個人利用も可能です(卓球・バドミントン・
バレーボールの用具は無料で貸し出しします。室内シュ
ーズは必ずご用意ください)。ご家族やご友人でお申し
込みください。

中学生以下の子どものアリーナ利用は無料でご利用に
なれます。

★テニスコートの予約はアリーナ事務所で受付してい
ます。(夏季9:00~18:00)

★毎週火曜日は施設休館日です。

※新型コロナウイルス感染症の影響により、各種行
事やイベントが延期や中止となる場合があります。
※施設では継続した消毒作業をはじめ感染拡大防止策
を実施していますので、安心してご利用ください。

☎ ベイサイドアリーナ ☎47-1131
午前9時30分~午後8時30分(休館日を除く)

平成の森

●施設工事のお知らせ

- 工事のため、アリーナをご利用出来ません。
- 【日時】9月1日(水)~9月20日(火)

●多目的運動場

- 【料金】全面 1時間1,500円 半面 1時間750円
- 【利用時間】午前6時~午後9時
(利用時間に変更があります)

●キャンプ場

- 【料金】日帰り大人300円(240円)
高校生以下200円(160円)
- 【宿泊】小学生以上600円(480円)
サイト300円(240円)

※カッコ内は10名以上の団体料金となります
(未就学児は無料)

●野球場

- 【料金】1時間1,000円 ナイター照明3,000円
電光掲示板500円
- 【利用時間】午前6時~午後9時

●アリーナ

- 【料金】2時間まで1,100円
(2時間越える毎550円追加)

- 【備品】卓球台4台(ネット、ラケット、ボール有)
バドミントン1コート(ネット、支柱有)
開閉ステージ有(横幅5.4m、奥行2.5m、高さ0.5m)

●体力増進室

- 【料金】1回 200円(高校生以上で利用可)
- 【利用時間】午前9時~午後9時
(時間内の制限はありません)

●こころの湯

- 【料金】大人300円 高校生以下200円
- 【利用時間】午後2時~9時
- 【定休日】月・金曜日
- 【お風呂の日】毎月26日
お一人100円でご利用できます。

●宿泊

- 【料金】大人一泊2食付6,100円
中学生以下一泊2食付4,900円
素泊りなども出来ますのでお問合せください。
帰省の際などの宿泊にご利用ください。

※各施設の利用方法について、詳しくはお問い合わ
せください。

※新型コロナウイルス感染症の影響により、各種行
事やイベントが延期や中止となる場合があります。

※施設では継続した消毒作業をはじめ感染拡大防止策
を実施していますので、安心してご利用ください。

☎ 平成の森管理事務所 ☎36-3115
午前8時30分~午後5時



①桜沢

阿部よすみさん
(昭和9年7月1日)



米寿の顔

米寿 [満87歳 (数え88歳)] を
迎えた皆さんを紹介するコーナー!

なお、掲載を希望した人のみ掲載しています。



②上保呂毛

千葉みつ子さん
(昭和9年7月2日)



③沼田

須藤みのるさん
(昭和9年7月6日)



④板橋

小山みつ子さん
(昭和9年7月8日)



⑤館浜

千葉 廣さん
(昭和9年7月10日)



⑥押籠

阿部なつ子さん
(昭和9年7月20日)



⑦山の神平

山内いくこさん
(昭和9年7月26日)

南三陸・石巻北上フィールドミュージアム運営協議会プログラム VOL. 64

三陸復興国立公園南三陸金華山地区での自然とふれあう企画第64弾

坂本海岸 ビーチクリーン

- ◇日 程 9月19日(日)
- ◇時 間 午前9時30分～11時
- ◇集 合 南三陸・海のビジターセンター
- ◇場 所 坂本海岸 (南三陸町戸倉字坂本内)
- ◇内 容 海ゴミがなくなる日を目指して、坂本海岸でビーチクリーンをします。
- ◇定 員 なし
- ◇対 象 どなたでも
(小学2年生以下は保護者同伴)
- ◇料 金 無料
- ◇持ち物 タオル、飲み物、軍手
- ◇服 装 帽子、動きやすく汚れてもよい服と靴
- ◇参加申込方法



左記申込専用QRコードもしくは
select-type.com/rsv/?id=RUGvrMFxTxQ
から申し込みください。

※専用サイトでは、ご希望のイベントを選択し、必

要事項をご入力ください。

●お問い合わせ先 南三陸・海のビジターセンター
(受付 午前9時～午後4時30分 火曜日休館)

☎25-7622

楽しく飲んで 安心帰宅

運転代行

お任せください！
運転代行なら

TEL 090-2367-0107

営業時間 PM7:00～AM3:00 (最終受付はAM0:00までです)

基本料金 《2km》1,300円

●以降1km毎に200円加算
●深夜11:00以降割増料金
●昼の運転代行も承っております

宮城県公安委員会認定 第575号

南三陸運転代行社

すべてのきれいをお手伝いします

事業所・事務所・工場・住宅等の清掃。
介護用品レンタル・販売。住宅改修。

南三陸町で
営業させて頂いて
おります。

(株)清建

南三陸営業所
TEL46-1027 FAX46-2122

(有)リースキン宮城南三陸営業所
TEL25-9210 FAX46-2122

南三陸町入谷字大船沢313番地

戸籍のまど

令和3年7月届出分

※「戸籍のまど」は掲載を希望した人のみ掲載しています。
※行政区は届出日現在で記載しています。

ご結婚おめでとう

行政区	氏名	どちらから
館 浜	三浦 英徳 ^{ひでのり}	
	佐藤 恵津 ^{えつ津}	山形県鶴岡市

お誕生おめでとう

行政区	氏名	保護者
旭ヶ丘	長井 園 ^{その}	龍太郎・知里
袖 浜	廣木 悠人 ^{はる と}	裕・友美
田尻畑	山内 優真 ^{ゆう しん}	直人・紗智
伊里前上	千葉 佳維 ^{か い}	拓真・茜
中 央	武内 結奏 ^{ゆい か}	廉・那菜
寄 木	島山 慶真 ^{けい しん}	聡市・幸香

お 悔 み

行政区	氏名	満年齢
石 浜	佐藤 勝治 ^{かつ じ}	77歳
寺 浜	阿部 たか子 ^{たか こ}	92歳
細 浦	安部 作治郎 ^{さく じろう}	96歳
一 区	首藤 二三夫 ^{ふ み お}	41歳
東ヶ丘	山内 しけ子 ^{しけ こ}	97歳
志津川中央	佐藤 文治 ^{ぶん じ}	84歳
志津川中央	鈴木 広樹 ^{ひろ き}	48歳
中 山	佐々木 はるみ	78歳
滝 浜	後藤 のり子 ^{のり こ}	78歳
大森第二	遠藤 みのる	88歳
天王山中央	阿部 勝由 ^{かつ よし}	79歳
伊里前上	千葉 恭子 ^{やす こ}	93歳
大久保	遠藤 義徳 ^{よし のり}	74歳
石 泉	河村 やいこ	91歳
中 山	千葉 綾子 ^{あや こ}	95歳
伊里前上	佐藤 毅 ^{つよし}	90歳

人口のうごき

7月末	男	女	計	世帯数	出生	死亡
現在	6,042	6,243	12,285	4,475	6	18
前月比	-3	-4	-7	0	3	0

庄内の風

参加者
大募集!

最上川舟下りと庄内町歴史巡り

- 場 所 庄内町
- 期 日 10月23日(土)~24日(日) 1泊2日
- 内 容 【1日目】最上川舟下り/庄内町企業見学
/草木染体験/庄内町(泊)
【2日目】熊谷神社/清川歴史巡り

- 参加費 15,000円
- 募集人数 20名(南三陸町在住の人)※最少催行人数15名
- 注意事項 片道約4時間のバス移動となります。2日目は歩きます。歩きやすい靴と動きやすい服装でお越しください。
- 申込締切 10月1日(金)

南三陸町発
お土産付き
1泊2日旅行

晩秋の最上川舟下りと季節限定草木染め体験

- 場 所 庄内町
- 期 日 11月6日(土)
- 内 容 最上川舟下り/草木染め体験
- 参加費 7,000円
- 募集人数 20名(南三陸町在住の人)※最少催行人数15名
- 注意事項 片道約4時間のバス移動となります。
- 申込締切 10月15日(金)

- 取扱旅行会社 株式会社日本海トラベル 山形県知事登録旅行業
第3-168号 国内旅行業務取扱管理者 小山ゆり
☎0234-43-4312 Mail: nihonkai-oba@mocha.ocn.ne.jp
- 申し込み・問い合わせ先 庄内町観光協会 ☎0234-42-2922

※上記行程は、状況によって変更になる場合がございます。
また、新型コロナウイルスの感染状況によっては、変更・中止の可能性もがございます。ご了承ください。

南三陸町発
お土産付き
日帰り旅行

森里海ネイチャーだより 八幡川の生きもの調査

今年の夏も、八幡川での生きもの調査が行われました。この調査は、志津川高校自然科学部が行う調査で、復旧工事の最中の2018年から始まって今年で4年目になります。河川堤工事が進み、大きく環境が変化する中でも、しっかりと地域の自然環境と向き合ってきました。

町内の小・中学生からなるエコクラブ「南三陸少年少女自然調査隊」の隊員たちも調査に参加し、自然科学部の生徒と一緒に川の水の中に入って生きものを探したり、観察したりしました。

採集後は、株式会社エコリスの



専門家の先生方のご協力をいただき、ネイチャーセンターに持ち帰って種類などを詳しく調べました。その結果、魚やエビ・カニ、トンボのヤゴなど、合計25種もの生きものが確認されました。身近な自然に暮らす小さな生きものたちとの触れ合いを通して感じたこと、学んだことは、きっと一生の財産になることでしょう。

☎ 南三陸町自然環境活用センター ☎25-9703

今月の Smile



小野寺^{すず}澄空ちゃん (水戸辺)

令和2年12月27日生まれ

すうちゃん、生まれてきてくれてありがとう
笑った顔も泣いた顔も
家族みんなが大好きです
これからも笑って泣いてたくさん食べて
大きくなりますように

喜義・亜唯 より