

広報 南さんりく

4

MINAMISANRIKU PUBLIC INFORMATION

No.182 2021.4.1



Bリーグ公式戦「仙台89ERS対香川ファイブアローズ」

香川県
高松市

東日本大震災から10年



東日本大震災から10年を迎えた3月11日。

東日本大震災南三陸町追悼式は、新型コロナウイルス感染症対策を講じた上で執り行い、ご遺族など約1,100人が参列されました。

10年という節目を迎えても、決して癒えることのない悲しみ。

震災により犠牲になられた方々のご冥福をお祈りするとともに、復興への誓いを新たにすため、この日は、鎮魂の深い祈りに包まれました。

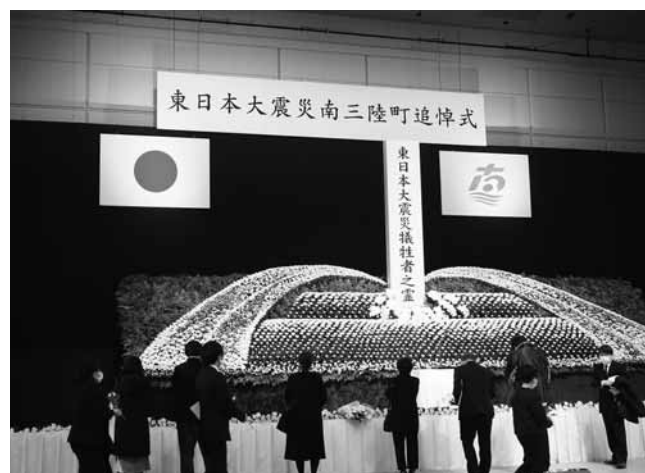

広報担当からのお知らせ

この広報4月号は、3月22日現在の情報です。新型コロナウイルスの感染拡大の状況により、この号でお知らせしているイベントなどが中止や延期となる可能性があります。その際は、町HP、防災行政無線やフェイスブックなどでお知らせしますので、ご了承くださいますようお願いいたします。

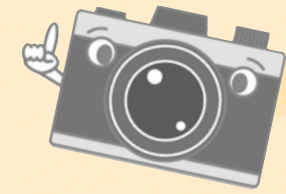

「宇宙桜」に願いを込めて

2月22日(月)戸倉地区追悼の場にて、東北復興宇宙ミッション「きぼうの桜植樹式」が行われました。この取り組みは、東日本大震災の復興・伝承事業として、全国の名だたる桜の直系子孫を被災地の津波到達点などに植え、震災の記憶を風化させない避難の目印や復興のシンボルとして、長く将来にわたって残していこうという目的で、被災沿岸部を中心に実施されているものです。



今回植樹されたのは、高知県仁淀川町の「ひょうたん桜」から種を採取し、宇宙を旅したのちに発芽した桜の苗木で、通称「宇宙桜」と呼ばれています。

「ありがとう」を声援にのせて



2月27日、28日(土・日)南三陸町総合体育館「ベイサイドアリーナ」にて、Bリーグ公式戦、「仙台89ERS対香川ファイブアローズ」戦が開催されました。

仙台89ERSは、復興支援の一環として、平成25年から本町で公式戦を開催し、町の復興に活力を与えてくれました。

震災10年を迎えるにあたり、この試合が本町で行われる最後の試合となり、試合を観戦していた、約1,400人の観客が、仙台89ERSの選手たちへ感謝の気持ちを込めて、熱い声援を送っていました。

私が春休み防災無線放送を担当しました



町では、防災行政無線を活用して、春休みの期間中、子どもたちが安全に帰宅できるよう帰宅促進放送をしています。

今回は、入谷小学校6年生の菅原佑太さんが担当しました。

菅原さんは、放送委員会に所属していて、校内放送を担当しているそうです。

「最初は緊張したけど、だんだん慣れて落ち着いて話すことができました。スピードや話すタイミングなどに気をつけました。やってよかったです。」と感想を話してくれました。

地域おこし協力隊受入事業者募集！

『地域おこし協力隊』とは、地域の魅力発信や特産品の開発、住民の生活支援など地域の活性化に取り組みながら、都市圏から町へ移住して起業や事業継承を目指す人たちです。

町では、この協力隊員を雇用し、協働して新規事業の創出などに取り組む事業者・団体（個人事業主および任意団体を除く。）を募集しています。隊員の給与などに対する補助金制度もあります。

隊員のスキルを生かし、新規事業に挑戦してみませんか？

“新しい事業で地域に貢献したい！” そんな地域おこしの「タネ」をお持ちの町内で活動する事業者・団体は、ぜひお申し込みください。



詳しくは町ホームページで『地域おこし協力隊受入事業者募集』を検索するか、企画課までお問い合わせください。

☎ 企画課地方創生推進係 ☎46-1371

国民年金だより

年金の予約相談をご利用ください

日本年金機構では、年金相談の予約を実施しています。年金事務所の窓口で年金請求の手続きや、受給している年金の相談をする人は、ぜひ、予約相談を利用してください。

● 予約相談のメリット

- ・お客様のご都合に合わせて、スムーズに相談できます。
- ・相談内容にあったスタッフが事前に準備の上、丁寧に対応します。

● 予約相談の時間帯

月曜日～金曜日：午前8時30分～午後4時
（※石巻年金事務所のみ 曜日延長開所：午後6時まで）
 毎月第2土曜日：午前9時30分～午後3時
（石巻年金事務所のみ）

● 受付期間

- ・予約相談希望日の1カ月前から前日まで受け

☎ 石巻年金事務所お客様相談室 ☎0225-22-5118

付けしています。
 ※連絡の際は、基礎年金番号の分かる年金手帳や年金証書を準備してください。
 ※「石巻年金事務所希望」または「気仙沼出張相談所希望」と申し出てください。

● 代理人の相談について

- ・代理人が相談する場合は、委任状が必要になります。

役場での年金出張相談会の中止

新型コロナウイルスの感染について終息の見通しがまだ立たない状況が続いていることから、令和3年度の出張相談については中止とさせていただくこととなりました。

長年にわたりご利用いただき誠にありがとうございました。



組織改編のお知らせ

4月1日付で組織改編を実施しましたのでお知らせします。

| 課名 | 係名 |
|------------|--------------|
| 企画課 | 政策調整係 |
| | 企画情報係 |
| | 地方創生・官民連携推進室 |
| | 土木建築係 |
| 建設課 | 漁港係 |
| | 公営住宅管理係 |
| | 市街地整備係 |
| 会計管理者の補助組織 | 出納係 |
| 教育総務課 | 総務管理係 |
| 生涯学習課 | 生涯学習係 |
| | スポーツ振興係 |



| 課名 | 係名 |
|------------|---------|
| 企画課 | 政策調整係 |
| | 行政改革推進係 |
| | 企画情報係 |
| | 地方創生推進係 |
| 建設課 | 土木係 |
| | 漁港係 |
| | 営繕係 |
| 市街地整備係 | |
| 会計課 | 出納係 |
| 会計管理者の補助組織 | |
| 教育委員会事務局 | 学務係 |
| 生涯学習係 | |

☎ 企画課政策調整係 ☎46-1371

おらほのまちづくり支援事業募集!

『おらほのまちづくり支援事業補助金』は、自主的に活動する団体に対して、町が事業実施を支援する『提案公募型』の補助制度です。柔軟な発想と創意工夫を生かした、まちづくり・地域づくり・夢が持てる古里づくりに向けての提案をお寄せください。

| 区分 | 参考となる事業例 | 補助率 | 上限額 |
|----------------|--|---------|------------------|
| 総合戦略の推進に寄与する事業 | ・婚活の取り組みや、子育て世代の親子を対象とした事業 ・町のエコタウン構想の推進に関する事業 | 100/100 | 100万円 |
| 公益活動支援事業 | ・ラムサール条約や国際認証を活用した事業 ・地域の特産品や歴史・自然の再発見、PRにつながる事業 ・公共交通の利用促進に関連する事業 | 100/100 | 30万円 |
| 集いと賑わい創出事業 | ・平成の森、サンオーレそではまなどの町施設を活用した事業 ・町の特性を生かした来日外国人の誘致促進につながる事業 | 75/100 | 50万円 ※下限は10万円 |
| 全町的な大規模事業 | ・文化・スポーツ行事の再興やニュースポーツの振興に関する事業 ・伝統的な祭りの再生などを通じて町民が集うことのできる事業 | 100/100 | 100万円 |
| 全区分の共通事項 | ・審査委員会により採択する事業を決定する。 ・その他、南三陸町おらほのまちづくり支援事業補助金交付要綱による。 | | |



不採択となる可能性が高い事業は、次のような取り組みです。

- 1日だけ開催され、単にゲーム、飲食だけのパーティやイベント
- 事業実施による効果が曖昧で、次年度以降につながる継続性や広がりが無い事業
- 補助金の大部分が備品購入となる事業
- 団体の維持・運営のために補助金を活用しようとする事業

募集期間

4月1日(木)～15日(木)まで

申込方法

企画課に用意してある関係様式で申し込みください。
 ※関係様式は、町ホームページからもダウンロードできます。

☎ 企画課企画情報係 ☎46-1371

おらほの



教室

介護保険料・国民健康保険税・後期高齢者医療保険料の特別徴収

特別徴収について

上記保険料（税）の納付方法には、納付書または口座振替により納付する普通徴収と、年金からの天引きにより納付する特別徴収があります。

普通徴収から特別徴収への切り替えは自動的に Rowe されますので、役場などでの手続きは不要です。また、昨年度まで口座振替により納付されていた人についても、年金からの天引き（特別徴収）が自動的に開始されますので、金融機関などでの手続きは不要です。

なお、ご本人やご家族の所得額、住民税課税状況が変更された場合およびご本人の年金受給額が減額した場合に、納付方法が普通徴収に切り替わる場合があります。

※保険料が増額した場合は差額分の納付書を送付します。

特別徴収の人の保険料額が所得更正などにより減額になった場合、翌月または翌々月まで特別徴収により「変更前」の金額が徴収されます。「変更後」の金額との差額は後日還付しますので、「還付通知書」が届くまでお待ちください。

各種保険料の特別徴収について

●介護保険料

特別徴収の対象となる年金の受給額が年額18万円以上の人

●国民健康保険税

世帯主を含む国民健康保険加入者全員が65歳以上75歳未満の世帯かつ年金の受給額が年額18万円以上の人で、介護保険料額（年額）と国民健康保険税額（年額）を合算した金額が受給している年金の2分の1の金額を超えない人

●後期高齢者医療保険料

年金の受給額が年額18万円以上の人で、介護保険料額（年額）と後期高齢者医療保険料（年額）を合算した金額が受給している年金の2分の1の金額を超えない人

特別徴収が実施される月（○の付いている月が特別徴収月です。）

| | 1月 | 2月 | 3月 | 4月 | 5月 | 6月 | 7月 | 8月 | 9月 | 10月 | 11月 | 12月 |
|----|----|----|----|----|----|----|----|----|----|-----|-----|-----|
| 介護 | | ○ | | ○ | | ○ | | ○ | | ○ | | ○ |
| 国保 | | ○ | | ○ | | ○ | | ○ | | ○ | | ○ |
| 後期 | | ○ | | ○ | | ○ | | ○ | | ○ | | ○ |

仮徴収の実施について

例年、保険料（税）を算定し年額を確定するまでに期間を要するため、年額が確定するまでの間、4月・6月・8月分の保険料（税）額は前年度の金額に基づいて徴収します。

- ・前年度が特別徴収 → 前年度2月分の保険料（税）額と同額
- ・前年度が普通徴収 → 前年度保険料（税）額の6分の1の金額

なお、確定した保険料（税）の年額と仮徴収で納めていただいた金額との差額は、10月・12月・2月の期間（本徴収）で徴収します。各保険料（税）の本徴収額および年額については、7月の確定通知書でお知らせします。

☆仮徴収・本徴収の期間については下記のとおりです☆

| 4月 | 6月 | 8月 | 10月 | 12月 | 2月 |
|-----|----|----|-----|-----|----|
| 仮徴収 | | | 本徴収 | | |

口座振替納付奨励金の廃止について

口座振替利用初年度において、町税（介護保険料などは除く。）を納期内納付された人に奨励金3,000円を交付していましたが、令和3年度で奨励金は廃止となります。新たに口座振替をご希望の方は、金融機関窓口でお申し込みください。

口座振替申し込みに必要なもの

- ①振替を希望する税目の納付書または領収書
 - ②預（貯）金通帳
 - ③預（貯）金通帳の届出印
- 上記の3点をお持ちの上、預（貯）金通帳の金融機関窓口にてお手続きください。このほか免許証や身分証明書の提示を求められることもあります。（申込用紙は、町内各金融機関窓口にて備え付けています。）

* 今月の保険料 *

納め忘れのないよう、早めに準備しましょう!

軽自動車税 ……………全期
国民健康保険税…第1期（暫定）

口座振替日
4月26日(月)

納付期限
4月30日(金)

問 町民税務課税務係 ☎46-1372

南三陸町チャレンジ農業支援事業補助金のお知らせ

町では新たにブランド化を目指す農産物の栽培に挑戦する農業者などを応援します。

●対象事業

産地化に取り組む事業、新規作物の栽培、環境配慮型農業、その他ブランド化に資すると町長が認める事業

●交付対象者

農業者、農業者などが組織する団体、農業法人



●補助金額

補助対象経費の3分の2（上限額30万円）

●補助対象経費

種苗代、肥料代、農薬代、委託費（外注費）、農地賃借料、その他経費（研修旅費、講師謝礼など）
※施設（ハウスなど）および機械整備費用は対象外となります。

●作付下限面積

3アール以上

☎ 農林水産課農林業振興係 ☎46-1378

固定資産（土地・家屋）の価格などの縦覧

令和3年度固定資産課税台帳に登録した土地および家屋の価格の縦覧が下記のとおりできるようになります。

| | |
|---------|---|
| 期 間 | 4月1日(木)～5月31日(月) (土日、祝日を除く) |
| 場 所 | 町民税務課および歌津総合支所 |
| 時 間 | 午前8時30分～午後5時15分 |
| 縦覧できる人 | <ul style="list-style-type: none"> 固定資産税の納税義務者 固定資産税の納税管理人 固定資産税の納税義務者から委任を受けた代理人 固定資産税の納税義務者の同居の親族 |
| 必 要 書 類 | <ul style="list-style-type: none"> 本人確認書類（運転免許証など） 委任状（代理人や法人の社員が縦覧する場合） |
| 手 数 料 | 無 料 |

☎ 町民税務課資産税係 ☎46-1372

毎月11日は「南三陸町安全・安心の日」

～4月11日は「家族・職場の緊急時連絡先・避難場所を確認する日」です～

新年度、新学期を迎えたこの時期に、緊急時の連絡先、連絡体制や避難場所を確認しましょう。

家族それぞれの緊急時連絡先や避難場所について改めて確認しましょう。

新年度、新学期を迎えて、多くの学校、職場などが新しい環境となります。この機会に、1日の中で何時にどこにいるかを整理し、その時々場所における連絡手段、避難場所について確認しておきましょう。

それぞれが確認をした緊急時連絡先・避難場所などの情報を家族の皆さんで共有しましょう。また、大規模災害時において連絡手段を失った場合に備えて、状況が落ち着いてからの参集場所についても話し合い、決めておきましょう。



緊急時連絡先や避難場所について各自で確認し職場内で共有しましょう。

勤務時間内外における緊急時の連絡体制を確立しておきましょう。避難場所については、仕事場ごとに確認し、職場内でその情報を共有しましょう。人事異動があった場合や新しい仕事場ができた場合には、連絡体制および避難場所について、随時の見直しを行うことが重要です。



「減災」は、皆さん一人一人、そして家庭や企業における取り組みが基本となります。今年度も、「自助」や「共助」としての取り組みについてよろしくをお願いします。

☎ 総務課危機対策係 ☎46-1376

大型連休中の窓口業務のお知らせ

大型連休中（5月1日(土)～5月5日(水)）、役場窓口で取り扱う業務は以下のとおりです。

●取扱業務 戸籍の届出（出生、死亡、婚姻など）

●業務場所 役場町民税務課窓口（南三陸町志津川字沼田101番地）

※戸籍の届出は、24時間受け付けいたします。※各種証明書などの交付は行いません。

☎ 町民税務課戸籍住民係 ☎46-1373

コンビニ交付サービスの運用停止について

次の期間中、コンビニ交付サービスの運用が停止となり証明書などの交付はできません。

●サービス停止期間 5月1日(土)から5月5日(水)の終日

●サービス提供再開日時 5月6日(木)午前7時30分から(予定)

●運用停止の理由 システムのメンテナンス作業のため

☎ 企画課企画情報係 ☎46-1371

南三陸病院からのお知らせ

南三陸病院では、新型コロナウイルス感染症拡大に伴う院内感染対策として、「リモート面会」「ワイレスチャーム」を次のとおり実施しています。

リモート面会について

現在、入院病棟への入館を制限していますが、テレビ電話を使って、患者様とご家族が画面を通して顔を合わせながら面会する事ができます。利用者の中には、家族との面会で表情が明るくなった患者様もいらっしゃいます。

【面会時間】 火曜日と木曜日（平日のみ）午後3時～4時

【面会方法】 病院1階みなさん通りと病室をつないで面会

【注意事項】 面会は1回15分程度となります。

当院ではZOOMを利用しています。

使用する機器は病院から貸し出しいたします。

先着順でご希望に沿えない場合があります。

実施内容など
詳しくはお問い合わせください。



ワイレスチャームについて

院内の3密を回避するため、ワイレスチャームを導入しました。これにより、診察開始までの時間を診察室以外の場所（車両やみなさん通りなど）でお待ちいただくことが可能となりました。ワイレスチャームをご利用になる人は、診察受付後に受付窓口にお声がけください。

☎ 南三陸病院事務部 ☎46-3646

4月の保健行事

| 保健行事 | 開催日 | 受付時間 | 会場 | 対象者 |
|-----------------|--------|-------------|------------------------|---|
| 6～7か月児健康相談 | 27日(火) | 12:45～13:00 | 歌津総合支所 | 令和2年8月～9月生まれの子 |
| 母子手帳・予防接種予診票の交付 | 毎週月曜日 | 13:00～17:00 | 総合ケアセンター南三陸 ※歌津総合支所 | ※指定日以外または歌津総合支所での交付を希望する人は事前に連絡してください。 ※母子手帳交付時の持ち物：マイナンバーカード、または通知カード(通知カードの人は、顔写真付きの身分証明書も併わせてお持ちください) |

*各種健診は、住民登録に基づいて対象者へ個別に通知しています。
また、前回健診を受けていないお子さんにも上記の健診を受けることができます。

休日救急当番医

保健福祉課健康増進係 ☎46-5113

診療時間

午前9時～午後5時

医療機関により一部診療時間が異なります。あらかじめ実施医療機関にお問い合わせください。

●南三陸町

| | | |
|-------|----------------|---------|
| 4日(日) | 佐藤徹内科クリニック(沼田) | 47-1175 |
|-------|----------------|---------|

●気仙沼市

| | | | | | |
|----------|--------------|---------|---------|----------------|---------|
| 11日(日) | 三条小児科医院(田中前) | 23-0088 | 5月2日(日) | おだか医院(田中前) | 22-3210 |
| 18日(日) | 鈴木医院(長磯原の沢) | 27-2315 | 3日(月・祝) | 小松クリニック(東八幡前) | 21-5770 |
| 25日(日) | 小野医院(唐桑町宿浦) | 32-3128 | 4日(火・祝) | 齋藤外科クリニック(東新城) | 22-7260 |
| 29日(木・祝) | 小野寺医院(赤岩五駄鱈) | 23-9890 | 5日(水・祝) | 佐々木小児科医院(本郷) | 22-6811 |

※新型コロナウイルス感染症拡大防止のため、37.5度以上の発熱者や県内外に旅行後の人は、事前に実施医療機関に電話でご相談ください。

歯科休日当番医

診療時間

午前9時～正午(最終受付は午前11時30分)

診療時間が変更になる場合がありますので、事前に医療機関にお問い合わせください。

●気仙沼市

| | | | | | |
|----------|------------------|---------|---------|----------------|---------|
| 4日(日) | 千葉歯科医院(東新城) | 22-1360 | 5月2日(日) | 米倉歯科クリニック(南郷) | 22-9955 |
| 11日(日) | みうら歯科クリニック(長磯船原) | 27-4145 | 3日(月・祝) | 猪苗代歯科医院(松川前) | 22-7184 |
| 18日(日) | 山谷歯科医院(本吉町) | 42-3577 | 4日(火・祝) | 田中前加藤歯科医院(田中前) | 22-1167 |
| 25日(日) | ハーモニー歯科医院(幸町) | 25-8367 | 5日(水・祝) | 皆川歯科医院(赤岩五駄鱈) | 22-9611 |
| 29日(木・祝) | 皆川歯科医院(赤岩五駄鱈) | 22-9611 | | | |

4月 無料相談

| 相談項目 | 日 時 | 場所・相談内容など | 連絡先 |
|-------------|--|---|---|
| 行政相談 | 8日(木) 22日(木) 13:00～15:00 | 総合ケアセンター南三陸 1階相談室 | 総務課総務法令係 ☎46-1370 |
| 求職・求人相談 | 月・水・金曜日 9:00～16:30 | 役場1階 無料職業紹介所 求職者…町内居住者、町内就業希望者 求人企業…町内に事業所を有する企業 | 無料職業紹介所 ☎29-6215 |
| 消費生活相談 | 火・木曜日 9:00～15:00 | 役場1階消費生活相談所 悪質商法・事業者との契約トラブルなどの消費生活に関する相談 | 消費生活相談所 ☎29-6215 |
| 生活相談 | 8日(木) 22日(木) 10:00～15:00 | 総合ケアセンター南三陸 1階相談室 | 保健福祉課社会福祉係 ☎46-2601 |
| 人権相談 | ① 8日(木) 22日(木) ② 20日(火) 10:00～15:00 | ① 総合ケアセンター南三陸 1階相談室 ② 歌津総合支所相談室 | 保健福祉課社会福祉係 ☎46-2601 歌津総合支所住民福祉係 ☎36-2111 |
| 妊婦相談・赤ちゃん相談 | 月曜日 13:00～17:00 | 総合ケアセンター南三陸 妊婦さんの相談、子どもの発育や育児に関する相談など | 保健福祉課健康増進係 ☎46-5113 |
| 食生活相談 | 毎週月～金曜日 8:30～17:00 | 総合ケアセンター南三陸 子どもから高齢者までの食事に関する相談など(来所または電話相談)。 ※来所相談希望の人は、事前予約をお願いします。 | 保健福祉課健康増進係 ☎46-5113 |
| がんなんでも相談 | 毎週月～金曜日 9:00～16:00 | 宮城県がん協会 がんに関する悩み、不安、疑問など、医師または看護師が無料で相談に応じます。 がん患者とその家族、友人などなたでも相談できます。 | 宮城県がん総合支援センター ☎022-263-1560 |

※各種相談日のうち祝日は休みとなります。

東鳴子温泉 湯元源泉100%かけ流しの湯

是非「御殿の湯」をお試しください。

アドピィでお悩みの方

ホテルニューあらお

大崎市鳴子温泉字赤湯40

電話 0229-83-3062

http://www.newarao.co.jp

ホテルニューあらお 検索

新時代の幕開け。美しく走る。

スポーツでしなやかな走り

CX-30

有限会社志津川マツダ/マツダオートザム志津川

TEL46-2415-2550

楽しく飲んで 安心帰宅

運転代行

TEL 090-2367-0107

営業時間 PM7:00～AM3:00 (最終受付はAM0:00までです)

基本料金 《2km》1,300円

●以降1km毎に200円加算
●深夜11:00以降割増料金
●昼の運転代行も承っております

宮城県公安委員会認定 第575号

南三陸運転代行社

■学習 《少人数制》

■書道 《幼・小・中&高校・一般》

廻館『教室』 入会・随時!

佐々木 光之

志津川新井田 中央団地

TEL 090-7076-6386

虫歯ゼロの子集まれ

3歳児健康診査で、虫歯のなかった子どもたちを紹介!



高橋 凜隼くん



伊勢 弘佑くん



及川 美琴ちゃん

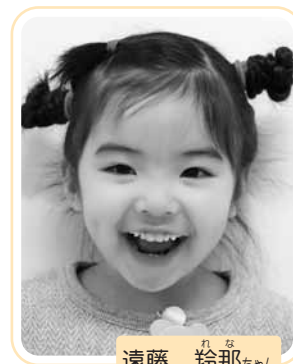

遠藤 玲那ちゃん



菅原 沙映ちゃん



高橋 想汰くん

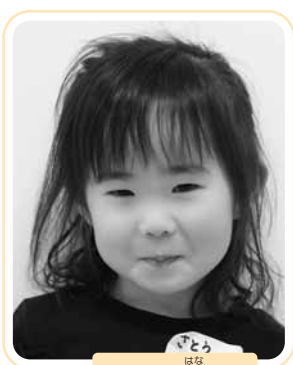

佐藤 花ちゃん



阿部 煌世くん



千葉 一成くん



鈴木 陽葵ちゃん



渡邊 琴心ちゃん



佐藤 優羽くん



守屋 波桜くん



佐藤 芙羽ちゃん

子育て支援センター

子育て支援センターでは、子どもが安全に伸び伸びと遊べ、季節の行事や生きる力を共に学ぶ活動を行っています。

☎ 地域子育て支援センター ☎46-3042
 戸倉地区子育て支援センター ☎28-9366
 歌津地区子育て支援センター ☎28-9656

南三陸町には、子育て支援センターが3つあります。それぞれの施設の特徴にあった子育てと支援を行いながら、子どもが安全に伸び伸びと遊べ、季節の行事や活動、お友達と一緒に楽しく過ごせる場を提供しています。これからママになる妊婦さんも大歓迎ですよ!



支援センターではこんなことをしています

- ・支援センター開放
- ・子育て相談
- ・子育て情報提供
- ・講習会の実施
- ・季節のお楽しみ会など

赤ちゃんから利用できる
 ですので、遊びに来てくだ
 さいね。
 ※現在は町内在住の、未
 入園児（未入所児）を
 対象に開放しています



利用のおやくそく

- ・各子育て支援センターの登録カードに記入をします。
- ・子どもから目を離しません。
- ・ごみは持ち帰ります。

総合ケアセンター南三陸の2階にあります。行事・講習会などを行う施設です。

地域子育て支援センター



各支援センターを紹介します

伊里前保育所に併設されています。保育所の庭でみんなと一緒に遊べます。



歌津地区子育て支援センター

戸倉地区子育て支援センター



戸倉保育所に併設されています。センター専用の庭があり、砂場遊びが楽しめます。

■施設開放日 現在は1日10組～15組の利用人数としています。利用する場合は事前に必ず電話予約をお願いします。

| 施設名 | 開放曜日 | 開放時間 |
|--------------------------------|---------|---------------------|
| 地域子育て支援センター (総合ケアセンター南三陸2階) | 月曜日～金曜日 | 午前10時～正午 午後1時～3時 |
| 歌津地区子育て支援センター (伊里前保育所隣) | 水曜日～金曜日 | 午前10時～正午 午後1時～3時 |
| 戸倉地区子育て支援センター (戸倉保育所隣) | 月曜日～水曜日 | 午前10時～正午 午後1時～3時 |

☎ 保健福祉課子育て支援係 ☎46-1402

もの忘れ相談

一人で悩まず
相談してみませんか？

- 日 時 4月16日(金)
午後1時30分～3時30分
- 場 所 総合ケアセンター南三陸
- 相談内容 もの忘れや認知症の症状、介護でお悩みの人の相談
- 相談医 こだまホスピタル 後藤 医師
- 予約期限 4月9日(金)
事前予約が必要です。



☎ 地域包括支援センター ☎46-5588

アルコール相談・ 家族教室



- 日 時 4月20日(火)
家族教室 午後1時～2時10分
専門相談 午後2時30分～4時15分
- 場 所 生涯学習センター
- 内 容 お酒をやめたいのにやめられない人や家族の相談をお受けします。周囲の人からの相談も可能です。また、ギャンブルや薬物などの嗜癖(アディクション)問題の相談にも対応します。



- 相談員 東北会病院 鈴木精神保健福祉士
- 予約期限 4月13日(火)

☎ 保健福祉課 健康増進係 ☎46-5113
宮城県気仙沼保健所 ☎21-1356

まちの健康相談室「ぽかぽか」のお知らせ

自分の健康状態を振り返る機会や、日ごろ人に言えない気持ちを聞いてもらう場としてのご利用など、内容がはっきりしていなくても相談が可能です。相談員(保健師・栄養士)がお待ちしておりますので、お気軽にお立ち寄りください。

- 日時 4月21日(水) 午前10時30分～午後1時30分
- 場所 役場1階 マチドマ
- 内容 保健師・栄養士による個別相談 ※お薬手帳をお持ちください。

☎ 保健福祉課健康増進係 ☎46-5113

黄色の
のぼり旗が
目印です



定期(A類疾病) 令和3年度 予防接種予定表

| | 予防接種名 | 対象者 | 自己負担額(実料金) | 予定月 |
|----------|---|---|----------------------------|-----|
| 乳幼児 | ロ タ ワ ク チ ン | 1価: 生後6週～生後24週まで2回 5価: 生後6週～生後32週まで3回 | 無料(15,114円) 無料(10,076円) | 通年 |
| | H i b 感 染 症 | 生後2カ月～5歳未満 | 無料(9,515円) | |
| | 小 児 肺 炎 球 菌 | 生後2カ月～5歳未満 | 無料(12,474円) | |
| | B 型 肝 炎 | 生後2カ月～1歳未満 | 無料(6,589円) | |
| | 四 種 混 合 (ジフテリア・百日せき・ 破傷風・ポリオ) | 生後3カ月～7歳6カ月未満 | 無料(12,716円) | |
| | B C G | 生後5カ月～1歳未満 | 無料(8,041円) | |
| | 不 活 化 ポ リ オ | 生後3カ月～7歳6カ月未満 | 無料(10,241円) | |
| | 麻 疹 ・ 風 疹 混 合 (M R) | 1期: 1歳～2歳未満 2期: 5歳～7歳未満(※入学前の1年間) | 無料(12,551円) | |
| | 水痘(みずぼうそう) | 1歳～3歳未満 | 無料(11,187円) | |
| | 日 本 脳 炎 | 1期(初回): 生後6カ月～7歳6カ月未満 1期(追加): 生後6カ月～7歳6カ月未満(初回接種終了から1年後) | 無料(9,515円) | |
| 日 本 脳 炎 | 2期: 9歳以上13歳未満 ※接種勧奨対象 ・第2期: 高校3年生:(平成15年4月2日～16年4月1日生) ■平成17～21年度の間接種機会を逃した人に対し接種時期が緩和されました。平成7年4月2日～19年4月1日生まれの人は20歳未満までの間、接種を受けることができます。 | | | |
| 学童 | 2 種 混 合 (ジフテリア・破傷風) | 11歳～13歳未満(※小学校6年生相当の人) | 無料(4,796円) | |
| | 子 宮 頸 がん 予 防 ワ ク チ ン | 小学6年生～高校1年生相当にある女子(※積極的な接種勧奨を差し控えていますが、接種を希望される人は、定期接種として受けることができます。) | 無料(17,699円) | |
| | ◇持ち物 | 予診票(お持ちでない人は、保健福祉課健康増進係にお問い合わせください。)、母子手帳 | | |
| ◇委任状について | 予防接種において保護者(父・母・後見人)以外の同伴の場合、委任状が必要になります。必要な人は、保健福祉課健康増進係にお問い合わせください。 | | | |

定期(B類疾病)

| | | | | |
|------|---|--|----------------|--------|
| 高齢者 | 高齢者インフルエンザ | 65歳以上の人、60歳～65歳未満の心臓・腎臓・呼吸器または免疫機能に、日常生活が不可能な重い病気のある人 | 2,000円(4,400円) | 10月～1月 |
| | 高齢者肺炎球菌 | 令和3年度に65歳、70歳、75歳、80歳、85歳、90歳、100歳になる人で過去に肺炎球菌ワクチンの接種を受けていない人。接種日に60歳から65歳未満の心臓・腎臓・呼吸器または免疫機能に、日常生活が不可能な重い病気のある人 | 4,500円(8,459円) | 通年 |
| ◇持ち物 | ・予診票(町内および気仙沼市の実施医療機関で接種の場合: 医療機関でお受け取りください。それ以外: 保健福祉課健康増進係にお問い合わせください。) ・保険証 | | | |

◎共通

- ◇定期予防接種は、個別接種となります。町内・外の予防接種実施医療機関で受けられますので、希望する医療機関に予約の上、接種をしてください。
- ◇対象期間を過ぎて予防接種をした場合、料金の助成や健康被害救済制度の適用を受けることができなくなりますのでご注意ください。
- ◇長期にわたる疾病などのため期間内に接種を受けられなかった人(高齢者インフルエンザを除く)に対し接種対応が可能となりました。該当される人は、保健福祉課健康増進係にお問い合わせください。

<任意接種>下記の任意予防接種について町では接種料金を助成しています。対象は、南三陸町に住所を有し、接種を希望する人。

| 予防接種名 | 対象者および助成回数 | 自己負担額(実料金) | 予定月 |
|------------|---|-----------------|-----|
| おたふくかぜワクチン | 1歳～7歳未満まで2回(日本小児科学会推奨) | 1回接種分無料(9,405円) | 通年 |
| ◇持ち物 | 母子手帳、健康保険証 ◎予診票は、予防接種指定医療機関にある任意接種の予診票をお使いください。南三陸町、気仙沼市以外で接種を希望する人は保健福祉課健康増進係までお問い合わせください。 | | |

◇予防接種指定医療機関

町内: 南三陸病院 ☎46-3646、佐藤徹内科クリニック ☎47-1175、歌津八番クリニック ☎36-9511、
登米市: ささはら総合診療科 ☎0220-21-5660

☎ 保健福祉課健康増進係 ☎46-5113

DAIYU HOME CENTER
ダイユーエイト 南三陸店

季節の花苗・野菜苗
大量入荷しました

※写真はイメージです

毎月8のつく日
8日 18日 28日 + 毎週土曜日

税抜3,000円
以上お買上げで

ポイント 5倍

南三陸店 営業時間
あさ9時～よる8時まで

〒986-0729 宮城県本吉郡
南三陸町志津川字天王前202番15
TEL 0226-48-5481

ダイユーエイト南三陸店案内図 広告

2021年度 国家公務員「国税専門官採用試験」(大学卒業程度)のお知らせ

仙台国税局では、バイタリティーあふれる国税専門官を募集しています。

国税専門官は、国の財政を支える重要な仕事を担い、税務署などにおいて、調査・徴収・検査や指導などを行う税務のスペシャリストです。

1 受験資格

- (1) 平成3年4月2日～平成12年4月1日生まれの人
- (2) 平成12年4月2日以降生まれで次に掲げる者
 - ① 大学を卒業した者または令和4年3月までに大学を卒業する見込みの者
 - ② 人事院が①に掲げる者と同等の資格があると認める者

2 受験申込受付期間

3月26日(金)～4月7日(水)

3 受験申込方法

受験申込みはインターネット申込みとする。
 国家公務員試験採用情報NAVI
<https://www.jinji.go.jp/saiyo/saiyo.html>

4 第1次試験日

6月6日(日)

◎ 仙台国税局人事第二課試験研修係
 ☎022-263-1111 (内線3236)
 人事院東北事務局 ☎022-221-2022



令和3年度 狂犬病予防注射(集合注射)の日程のお知らせ

犬を飼っている人は、住んでいる市区町村に犬の登録を行わなければなりません。登録は、1頭の犬につき生涯1回ですが、引っ越しをした場合や所有者が変わった場合、死亡した場合は届け出が必要となります。

また、生後91日以上の子犬は、年1回狂犬病予防注射の接種も義務付けられています。
 なお、町が行う令和3年度狂犬病予防注射(集合注射)は、次の日程で実施します。



令和3年度狂犬病予防注射(集合注射)日程

| 月 日 | 時 間 | 会 場 |
|----------|-----------------|------------------|
| 4月22日(木) | 午前9時30分～9時50分 | 清流会館前駐車場 |
| | 午前10時10分～10時40分 | 旧入谷公民館東側広場 |
| | 午前11時10分～11時30分 | 大船地区公民館前駐 車 場 |
| | 午後1時10分～1時40分 | 戸倉公民館前駐車場 |
| 4月23日(金) | 午後2時10分～2時40分 | ベイサイドアリーナ前駐 車 場 |
| | 午前9時30分～9時50分 | 上沢集会所前駐車場 |
| | 午前10時10分～10時30分 | 活性化センターいずみ前駐 車 場 |
| | 午前10時50分～11時30分 | 平成の森駐車場(管理棟前) |

・どの会場でも注射を受けることができます。都合の良い日時にお越しください。

集合注射の時に持参するもの

- ・令和3年度狂犬病予防注射通知書
- ・注射料金3,150円
 (注射料2,600円、手数料550円)
 ※生後90日以内の子犬や妊娠している犬、体調の優れない犬は注射をすることができません。
 ※料金はお釣りがないようにご協力をお願いします。

予防注射以外の手数料

- 犬を初めて登録する人
3,000円
- 病院などで予防注射が済んでいる人
550円

◎ 環境対策課環境政策係 ☎46-5528
 歌津総合支所地域振興係 ☎36-2111

歯科健康 テレフォン相談 「よい歯デー」

- 日時 4月19日(月) 午前10時～午後4時
- 受付 午前10時から午後4時まで、電話で町民の相談の概略を受けます。
- 回答 3日以内に歯科医師が直接相談者にお答えします。

◎ ☎022-265-1667 (宮城県保険医協会内)

令和3年度 南三陸町農作業 標準賃金協定表

農業委員会では以下のとおり、今年度の農作業標準賃金および農地の賃借料を設定しました。農作業の受委託や農地の賃借をする際の参考にしてください。

1 農作業賃金 7,000円 ※実労働時間は、賄いなしの1日8時間を基準とします。

2 賃耕・田植・刈取料金 (10a 当たり)

| 種 別 | 料 金 | 種 別 | 料 金 |
|------------------------|---------|-----------------------------|---------|
| 水 田 耕 耘 料 | 6,500円 | 畑 地 耕 耘 料 | 6,000円 |
| 水 田 代 か き | 7,000円 | コ ン バ イ ン 刈 取 | 17,230円 |
| 同 耕 耘 代 か き 料 | 12,000円 | 水 田 ・ 畑 地 プ ラ ウ | 7,000円 |
| バ イ ン ダ ー に よ る 稲 刈 料 | 7,000円 | マ ニ ア ス プ レ ッ タ ー (堆 肥 な し) | 4,500円 |
| 機 械 田 植 (20～25箱を基準とする) | 6,600円 | 箱 育 苗 代 (無 処 理 苗) 1 箱 | 700円 |

(注)バインダー・コンバインによる稲刈は結束紐代を含みません。

3 脱穀調整その他料金

| 種 別 | 料 金 | 種 別 | 料 金 |
|---------------------------|-------------------|----------------------------|--------|
| 稲脱穀料(ハーベスター)10a 当たり | 7,700円 | 堆 肥 1t 当 たり (堆 肥 含 渡 し) | 3,000円 |
| 堆 肥 ・ ワ ラ 交 換 の 場 合 の 割 合 | 堆 肥 2t ワ ラ 10a | 防 除 (薬 剤 別) (10a 当 たり) | 1,100円 |
| ベ ー ラ ー (10a 当 たり) | 4,200円 | 精 米 料 (30kg 当 たり) | 400円 |
| 粃 す り 料 (仕 上 り 30kg 当 たり) | 400円 | 色 彩 選 別 (1袋 30kg) (1回 処 理) | 400円 |
| 粃 乾 燥 料 * 1石 = 105kg | 生 乾 燥 (25% 以 上) | 30kg | 550円 |
| | 生 乾 燥 (25% 未 満) | 1 石 | 1,920円 |
| | | 30kg | 450円 |
| | 生 乾 燥 (18% 未 満) | 1 石 | 1,570円 |
| 30kg | | 320円 | |
| | 1 石 | 1,130円 | |

- (注)
1. 農作業賃金を除く料金は、消費税を含みません。
 2. 本表の標準額は、各農業機関と協議の上で定めたものです。
 3. 農作業賃金は、田植・水田除草・稲刈・畑作業などの一般作業をさします。
 4. 圃場の条件、作業の内容などにより通常と異なる場合は両者協議の上、決めてください。

4 賃借料情報 ※農地の状況などにより貸し主と借り主で相談の上、決定してください。

【令和3年度適用】(10aあたり)

| 区 分 | 田 | 畑 |
|-----|---------|--------|
| 参考額 | 10,000円 | 7,000円 |

◎ 南三陸町農業委員会 ☎46-1378

山菜や野生きのこの取り扱いについて



南三陸町では「こしあぶら」「野生きのこ」の出荷販売が制限されており、加工用原材料としても使用することができません。また、採取する際には食中毒防止のため、知らない山菜は採取しないようご注意ください。

☎ 農林水産課農林業振興係 ☎46-1378

南三陸消防署からのお知らせ

その焼却行為、違法かもしれません!?

野焼きは原則、法律で禁止されています。しかし、近年、不正な焼却行為が目立っています。不正な焼却行為は、5年以下の懲役もしくは100万円以下の罰金が科せられることもあります。また、野焼きから発生する火災も後を絶ちません。



例外として焼却が認められるもの

- ・国や地方公共団体がその施設の管理を行うために必要な廃棄物の焼却
- ・震災、風水害、火災などの応急対策または復旧のために必要な廃棄物の焼却
- ・どんと祭などの行事による、しめ縄などの焼却
- ・農林業などでやむを得ないものとして行われる廃棄物の焼却
- ・たき火その他日常生活を営む上で通常行われる廃棄物の焼却であって、軽微なもの

焼却前に必ず役場環境対策課(☎46-5528)に確認してください! その後、消防署にも届出が必要です!



☎ 南三陸消防署 ☎46-2677/歌津出張所 ☎36-2222

みなトシ

～南三陸のたからもの～

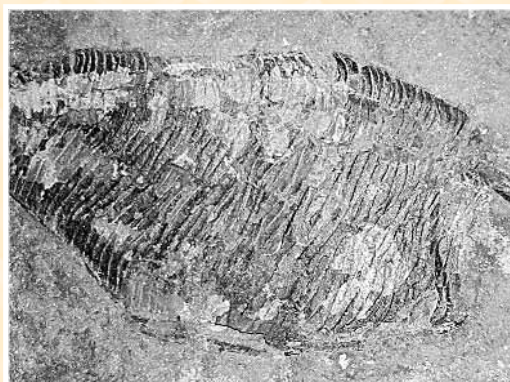

うとうるい 囊頭類化石

囊頭類は、前期シルル紀から後期白亜紀までの3億6000万年以上にわたって赤道近くの浅い海に生息した生き物です。節足動物甲殻類の一種で、エビなどに近い生き物と言われていますが、その関係性は詳しくわかっておらず、まだまだ謎の多い生き物です。体のほとんどを甲皮と呼ばれる殻で覆われ、前縁部に大きな複眼がついています。一般的に囊頭類の甲皮のサイズは数cm程度ですが、大きいものは20cmにもなります。

囊頭類化石はそれまで日本での発見はありませんでしたが、ウタツキョリユウや多くのアンモナイトが産出する歌津館崎北方の大沢層(三疊紀前期の地層)から3種類発見され、日本初の産出となりました。発見された囊頭類には新種のものも含まれ、その中のひとつは「北上」と「歌津」の名をとって「キタカミカリス・ウタツエンス」と名付けられました。

☎ 教育委員会事務局生涯学習係 ☎46-1341

2021年度 労働基準監督官採用試験のお知らせ

労働基準監督官は労働基準関係法令に基づいて、あらゆる事業場に立ち入り、事業主に法に定める基準を遵守させることにより、労働条件の確保・向上、労働者の安全や健康の確保を図り、また、労働災害にあわれた人に対する労災補償の業務を行うことを任務とする厚生労働省の専門職員です。

1 受験資格

- ・平成3年4月2日～平成12年4月1日生まれの者
- ・平成12年4月2日以降生まれで次に掲げる者
 - ①大学を卒業した者または令和4年3月までに大学を卒業する見込みの者
 - ②人事院が①に掲げる者と同等の資格があると認める者

2 採用予定者数

- ・労働基準監督 A (法文系) →約195名
 - ・労働基準監督 B (理工系) →約50名
- https://www.jinji.go.jp/saiyo/siken/jyukennannnai/jyukennannnai_rouki.pdf に最新情報を掲載

3 試験日程

- ・インターネット受験申込受付期間
3月26日(金)から4月7日(水)まで(受信有効)
インターネット申込専用アドレス (<http://www.jinji-shiken.go.jp/juken.html>)
- ・第1次試験日
6月6日(日) 9:00(受付開始)
9:30(試験開始)
18:05(試験終了)
- ・第1次試験合格発表日
6月29日(火) 9:00
- ・第2次試験日
7月13日(火)・14日(水)・15日(木)
- ・最終合格者発表日
8月17日(火) 9:00



その他詳しくは、宮城労働局 総務部
総務課人事係 ☎022-299-8833
までお問い合わせください。

素人工事は大変危険です

電気設備の不具合を簡単だと思い、素人(無資格)工事をすることはありませんか?電気工事店など専門家をお願いして安全な設備にしましょう。

コードをステッplerや釘で止めるコード配線、テーブルタップなどにたくさんの電気器具をつなぐ容量オーバーのタコ足配線はやめましょう。

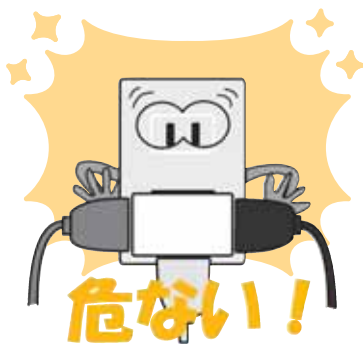

☎ 東北電気保安協会気仙沼事業所 ☎25-3280

ベイサイドアリーナ

春が訪れ暖かな季節になりました！
適度に運動をして、春から新しいことにチャレンジしてみませんか？

●トレーニング室

初めてでもスタッフがしっかりサポートします。
安心してお越しください。
【時間】平日 9:00~20:30 土日祝 9:00~18:00
【対象】高校生以上
【持ち物】トレーニングウェア、室内シューズ、飲み物
【料金】1回300円

●「キッズ体育スクール」情報

跳び箱・鉄棒・マットを使用して、基礎体力や運動感覚のバランスのよいレベルアップをめざします。いろいろな動きをたのしく体験しましょう。
【時間】
水曜日 幼児コース 16:30~17:30 (5歳~小1)
児童コース 17:30~18:30 (小2~小6)
【料金】1カ月 4,400円
【持ち物】指定着(申込時に購入が必要となります)、タオル、飲み物
【その他】4月の実施時間内で無料体験受付中(お一人様1回限り) 電話での事前予約が必要です。(先着定員あり)

●各種「健康教室」も開催中

4月のテーマ凝り固まった身体をリセット!!
【時間】月曜・木曜：ヨガ19:00~
木曜：いきいき運動健康塾 11:00~
【料金】1回550円
※初めての人も大歓迎です。生活スタイルに合わせて様々なクラスをご用意しています♪
実施内容など詳しくはお問い合わせください。

※掲載の金額は税込表示です。

★アリーナの個人利用も可能です(卓球・バドミントン・バレーボールの用具は無料で貸し出します。室内シューズは必ずご用意ください)。ご家族やご友人でお申し込みください。中学生以下の子どもは無料でご利用いただけます。

★テニスコートの予約はアリーナ事務所で受け付けています。(ご利用は18:00まで)
☆毎週火曜日は施設休館日です。

※新型コロナウイルス感染症の影響により、各種行事やイベントが延期や中止となる場合があります。
※施設では継続した消毒作業をはじめ感染拡大防止策を実施していますので、安心してご利用ください。

☎ ベイサイドアリーナ ☎47-1131
午前9時30分~午後8時30分(火曜日を除く)

平成の森

●多目的運動場

【料金】全面 1時間1,500円 半面 1時間750円
【利用時間】午前9時~午後6時(利用時間に変更がある場合があります。)

●キャンプ場

【料金】日帰り大人300円(240円)
高校生以下200円(160円)
【宿泊】小学生以上600円(480円)
サイト300円(240円)
※カッコ内は10名以上の団体料金となります(未就学児は無料)

●野球場

【料金】1時間1,000円 ナイター照明3,000円
電光掲示板500円
【利用時間】午前6時~午後9時

●体力増進室

【料金】1回 200円(高校生以上で利用可)
【利用時間】午前9時~午後9時
(時間内の制限はありません)

●アリーナ

【料金】2時間まで1,100円
(2時間越える毎550円追加)
【利用時間】午前9時~午後9時
【備品】卓球台4台(ネット、ラケット、ボール有)
バドミントン1コート(ネット、支柱有)
開閉ステージ有(横幅5.4m、奥行2.5m、高さ0.5m)

●こころの湯

【料金】大人300円 高校生以下200円
【利用時間】午後2時~9時
【休日】月・金曜日
【お風呂の日】毎月26日
お一人100円でご利用できます。

※各施設の利用方法について、詳しくはお問い合わせください。
※新型コロナウイルス感染症の影響により、各種行事やイベントが延期や中止となる場合があります。
※施設では継続した消毒作業をはじめ感染拡大防止策を実施していますので、安心してご利用ください。

☎ 平成の森管理事務所 ☎36-3115
午前8時30分~午後5時

ほっと図書館

※新型コロナウイルスの感染状況により、施設(図書館・志津川公民館)の臨時休館・移動図書館車の運休および行事などが延期や中止になる場合があります。皆様のご理解、ご協力をよろしくお願いいたします。

移動図書館車『たんぼぼ号』運行中!



移動図書館を利用する人へ

4月運行地区

| | | | |
|-----|-----|---------------------------------|----------------------------|
| 2日 | 金曜日 | 志津川西復興住宅第1集会所駐車場 // 第2集会所駐車場 | 10:00~10:45 11:00~11:45 |
| 6日 | 火曜日 | ベイサイドアリーナ駐車場 さんさん館駐車場 | 9:45~10:30 11:00~11:45 |
| 8日 | 木曜日 | 名足復興住宅集会所駐車場 | 10:00~10:45 |
| 13日 | 火曜日 | 伊里前復興住宅集会所駐車場 歌津総合支所駐車場 | 10:00~10:45 11:00~11:45 |
| 15日 | 木曜日 | 入谷復興住宅集会所駐車場 入谷公民館駐車場 | 10:00~10:45 11:00~11:45 |
| 20日 | 火曜日 | 戸倉復興住宅集会所駐車場 | 10:00~10:45 |
| 27日 | 火曜日 | 松崎団地 | 10:00~10:45 |

5月運行地区

| | | | |
|-----|-----|---------------------------------|----------------------------|
| 7日 | 金曜日 | 志津川西復興住宅第1集会所駐車場 // 第2集会所駐車場 | 10:00~10:45 11:00~11:45 |
| 11日 | 火曜日 | ベイサイドアリーナ駐車場 さんさん館駐車場 | 9:45~10:30 11:00~11:45 |
| 13日 | 木曜日 | 名足復興住宅集会所駐車場 | 10:00~10:45 |
| 18日 | 火曜日 | 伊里前復興住宅集会所駐車場 歌津総合支所駐車場 | 10:00~10:45 11:00~11:45 |
| 20日 | 木曜日 | 入谷復興住宅集会所駐車場 入谷公民館駐車場 | 10:00~10:45 11:00~11:45 |
| 25日 | 火曜日 | 戸倉復興住宅集会所駐車場 | 10:00~10:45 |
| 27日 | 木曜日 | 松崎団地 | 10:00~10:45 |

※滞り時間は45分程度です。貸出冊数は1人5冊まで。貸出期間は約1カ月です。
(次回訪問時に返却をお願いします。)
※本を借りるには「南三陸町図書館利用者カード」が必要です。
初めて利用される人は「南三陸町図書館利用者登録申請書」の記入をお願いします。
(移動図書館車内で配付後記入していただきます。)
あわせて身分証(保険証・運転免許証)の提示をお願いします。(住所および氏名の確認をさせていただきます。)
※図書館休館日が火曜日の場合、翌日水曜日に運行します。
※悪天候などで運行が中止になる場合がありますので、「ご了承ください」が待っています。
※黄色の移動図書館車「たんぼぼ号」が待っています!

多読賞

50冊の本を読み終わったお友達です。

- 戸倉地区1歳 阿部 孝 架さん
- 志津川保育所2歳 菅原 蓮さん
- 入谷ひしが幼稚園5歳 白石 夏都さん
- 伊里前小学校2年 阿部 愛佳さん
- 伊里前小学校2年 阿部 三浦唯さん
- 志津川小学校3年 須藤 瑠葵さん
- 志津川小学校3年 佐々木 蒼空さん
- 伊里前小学校3年 山内 翔太郎さん
- 入谷小学校3年 西 城那月さん
- 志津川小学校4年 佐藤 ひなさん
- 志津川小学校4年 川上 真叙さん

図書館から借りた本を返し忘れてはいませんか?

図書館の本はみんなの本です。返し忘れてはいませんか?きちんと返却しましょう。
長い間返却がない場合には、電話や手紙で連絡いたします。壊してしまったり、汚してしまった、失くしてしまった時には、直ぐにご連絡ください。場合によっては、弁済(同じ本、または同じような本で弁済)をしていただくことがありますのでご了承ください。



図書館からのお知らせ

「図書館」は通常月曜日が休館ですが、「志津川公民館」は毎日開館しています。休館日は、本の貸出や読むことはできませんが、学習のために『学習室』と『閲覧室』を、午前9時から午後5時まで開放していますのでご利用ください。
※新型コロナウイルス感染防止策により利用ができません場合があります。ご理解ご協力をよろしくお願いいたします。

図書館から寄贈についてお願い

図書館では、地域資料と東日本大震災に関する資料のみ受け付けています。ご理解ご協力をお願いします。

4月図書館休館日のお知らせ

5日(月)・12日(月)・19日(月)・26日(月)

戸籍のまど

令和3年2月届出分

※「戸籍のまど」は掲載を希望した人のみ掲載しています。
※行政区は届出日現在で記載しています。

ご結婚おめでとう

| 行政区 | 氏名 | どちらから |
|------|-----------------|-------|
| 伊里前上 | 三浦 成治 西城 なる美 | 仙台市泉区 |
| 名足 | 千葉 吉人 佐々木 雅花 | 気仙沼市 |

お誕生おめでとう

| 行政区 | 氏名 | 保護者 |
|-----|-------|------|
| 東ヶ丘 | 吉田 史玖 | 昇・莉央 |
| 清水 | 及川 和桜 | 寿・陽香 |

お悔み

| 行政区 | 氏名 | 満年齢 |
|------|---------|-----|
| 伊里前上 | 斉藤 稔 | 73歳 |
| 五区 | 小野寺 喜江子 | 83歳 |
| 館浜 | 千葉 あき子 | 91歳 |
| 伊里前上 | 及川 すみ子 | 92歳 |
| 泊浜 | 及川 武雄 | 82歳 |
| 寄木 | 三浦 幸次 | 88歳 |
| 荒東 | 熊谷 正雄 | 78歳 |
| 袖浜 | 遠藤 きよ子 | 91歳 |

人口のうごき

| 2月末 | 男 | 女 | 計 | 世帯数 | 出生 | 死亡 |
|-----|-------|-------|--------|-------|----|-----|
| 現在 | 6,104 | 6,312 | 12,416 | 4,487 | 2 | 9 |
| 前月比 | 4 | 8 | 12 | 23 | -4 | -16 |

庄内の風

震災から10年 南三陸町に想いを馳せて

3月11日、町内の幼稚園と小中学校で「南三陸町友好献立給食」が提供されました。歌津漁協のみなさんのご厚意によりいただいたわかめを使用した「わかめと豚肉のスープ」や、南三陸町産の銀鮭とのりを使用した給食を味わいました。

また、10日と11日に、余目中学校の生徒が防災行政無線で「震災を忘れず、活動を通して応援していく」ことを誓い、町民のみなさんに黙祷の呼びかけを行いました。

立川中学校では震災について学習を行い、南三陸町のみなさんに向けたメッセージを書き、立川総合支所に展示されました。このメッセージカードは、後日歌津総合支所に展示されますので、ぜひご覧ください。

震災の発生以来、PTA主催のわかめ交流事業など、様々な交流活動が行われてきましたが、今年度は新型コロナウイルスの影響で、小中学生が南三陸町を訪れることはできませんでした。そんな中でも、子どもたちは試行錯誤しながら、震災を風化させないために取り組みを続けています。



森里海ネイチャーだより

南三陸少年少女自然調査隊の壁新聞

志津川湾のラムサール条約湿地への登録をきっかけに結成され、南三陸の自然や文化に親しむ活動を続けるエコクラブ「南三陸少年少女自然調査隊」が、一年の活動をまとめた壁新聞を作成しました。志津川高校自然科学部と一緒に行った川の生きもの調査や、おおさき生きものクラブとのマガン観察を通じた交流、昨年初めて行った環境DNA調査の様子などを生き生きとした文章とイラストで表現しています。

この壁新聞は、全国の壁新聞コンクールに応募し、宮城県代表に選出されるとともに、「こくみん

共済coop賞」を受賞しました。3月末には、オンラインでの表彰式が行われ、併せて行った活動紹介を通して南三陸の魅力を全国に伝えることもできました。

そして今年度も、南三陸の魅力(宝)を探し、伝える活動を続けていきます。4月より募集を開始しますので、小学4年生から中学生までの児童・生徒の皆さんの参加をお待ちしています。

☎ 南三陸町自然環境活用センター ☎25-9703



米寿の顔

米寿[満87歳(数え88歳)]を迎えた皆さんを紹介するコーナー!

なお、掲載を希望した人のみ掲載しています。



宮方 山内 公子さん
(昭和9年2月1日)



番所 高橋 さつ子さん
(昭和9年2月2日)



鏡石 西城 勲さん
(昭和9年2月4日)



波伝谷 後藤 すゑさん
(昭和9年2月8日)



寄木 稲葉 久雄さん
(昭和9年2月11日)



廻館 小松 明子さん
(昭和9年2月14日)



沼田 遠藤 礼子さん
(昭和9年2月15日)



天王山 及川 實さん
(昭和9年2月17日)



桜沢 工藤 とし子さん
(昭和9年2月18日)



沼田 工藤 孝三さん
(昭和9年2月25日)



名足 最知 道子さん
(昭和9年2月25日)



馬場 千葉 きみ子さん
(昭和9年2月28日)

南三陸・石巻北上フィールドミュージアム運営協議会プログラム VOL. 60

三陸復興国立公園南三陸金華山地区での自然とふれあう企画、第60弾。

損害保険から見る
自然災害・地球環境変動

- ◇日程 4月25日(日)
- ◇時間 午前10時30分～正午
※zoomにて同時配信予定
- ◇場所 南三陸・海のビジターセンター
- ◇内容 自然災害の甚大化で保険金支払い増!これは私たちの生活にも影響あり。そして温暖化対策と保険の関係も。損保ジャパンCSR室の方を講師に学びます。
- ◇定員 30名
- ◇対象 小学5年生から大人
- ◇料金 無料
- ◇持ち物 筆記用具、飲み物
- ◇参加申込方法 ①氏名、年齢、性別 ②電話番号 ③メールアドレス ④住所 ⑤緊急連絡先電話番号、その人のお名前と続柄 ⑥その他(アレルギー



ーなど)をご記入・ご入力の上、FAXまたはメールにてお申し込みください
●申込先 南三陸・海のビジターセンター(受付時間 午前9時30分～午後4時30分 火曜日休館)
☎25-7622 (FAX兼用)
メール center@kawatouminovisitorcenter.jp

引越は山藤運輸
にお任せください!!
お見積り無料です!!
お気軽にご相談ください!!

有限会社 山藤運輸
南三陸町志津川字沼田141-3
TEL 0226-46-5825

すべてのきれいをお手伝いします
事業所・事務所・工場・住宅等の清掃。南三陸町で営業させて頂いております。
介護用品レンタル・販売。住宅改修。
(株)清建 南三陸営業所
TEL46-1027 FAX46-2122
(有)リースキン宮城南三陸営業所
TEL25-9210 FAX46-2122
南三陸町入谷字大船沢313番地

今月の Smile



阿部 里^り袖^ゆちゃん (©長清水)

令和2年7月1日生まれ

毎日、いろんな表情で周りのみんなを
笑顔にしてくれてありがとう♡

これからもたくさん遊んで、たくさん食べて
兄妹仲良く元気いっぱい大きくなあれ☆彡

智喜・真由香 より