



次世代のまちづくりへ高校生の提案!

志高まちづくり議会開会

観光グループ「観光客の町内の周遊について」の提案の様子

南三陸町チャレンジ農業支援事業補助金のお知らせ

町では新たにブランド化を目指す農産物の栽培に挑戦する農業者等を応援します。

- 1 ▶ 対象事業 産地化に取り組む事業、新規作物の栽培、環境配慮型農業、その他ブランド化に資すると町長が認める事業
- 2 ▶ 交付対象者 農業者、農業者などが組織する団体、農業法人
- 3 ▶ 補助金額 補助対象経費の3分の2（上限額30万円）
- 4 ▶ 補助対象経費 種苗代、肥料代、農薬代、委託費（外注費）、農地賃借料、その他経費（研修旅費、講師謝礼など）
※施設（ハウスなど）および機械整備費用は対象外となります。
- 5 ▶ 作付下限面積 3アール以上

☎ 農林水産課農林業振興係 ☎46-1378

町営住宅の入居者募集

町では、次のとおり町営住宅の入居者を募集します。

被災者枠

被災者の人のみ申し込みできます。

入居条件

東日本大震災により住宅を滅失（流失）した人で、現在、住宅に困っている人。

募集期間など

- 3月1日(月)～11日(木) ※土曜日、日曜日を除く
- ・家賃は、部屋の広さや所得（入居者全員分）で異なります。
 - ・申込み多数の場合は、抽選となります。
 - ・連帯保証人を1人立てていただきます。
 - ・申込用紙は、南三陸町役場 建設課にて開庁日時に配布します。
 - ・申込みは、役場開庁日時に建設課にて受付けます（郵送不可）。

募集住宅

災害公営住宅（町ホームページにてご確認ください。）

※被災者枠としての公募は今回で終了となります。

以後、災害などで住宅にお困りの人は個別にご相談ください。

☎ 建設課公営住宅管理係 ☎46-1377

一般開放枠

被災者以外の人でも申し込みできます。

入居条件

月額所得が158,000円（南三陸町町営住宅条例第6条第2項各号の規定に該当する場合は259,000円）を超えない人で、住まいがなく困っている人（町外からの移住希望者も可）。

募集期間など

- 3月1日(月)～12日(金) ※土曜日、日曜日を除く
- ・家賃は、部屋の広さや所得（入居者全員分）で異なります。
 - ・申込み多数の場合は、抽選となります。
 - ・連帯保証人1人を立てていただきます。
 - ・申込用紙は、宮城県住宅供給公社 東部支社（石巻市中里七丁目1番3号）および南三陸町役場建設課にて開庁日時に配布します。
 - ・申込みは、宮城県住宅供給公社 東部支社で郵送のみ受付けます（期日内郵便消印有効）。

募集住宅

既存町営住宅および災害公営住宅

（宮城県住宅供給公社および町ホームページにてご確認ください。）

☎ 宮城県住宅供給公社 東部支社 ☎0225-21-5657

広報担当からのお知らせ

この広報3月号は、2月16日現在の情報です。新型コロナウイルスの感染拡大の状況により、この号でお知らせしているイベントなどが中止や延期となる可能性があります。

その際は、町HP、防災行政無線やフェイスブックなどでお知らせしますので、ご了承くださいますようお願いいたします。

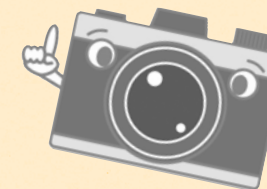

みな
レポ

百寿のお祝い 菅原まつのさん

2月5日に百寿を迎えた菅原まつのさんに、町からお祝い金と花束が贈られました。まつのさんは、食べ物の好き嫌いをしないでよく食べるそうで、それが長生きの秘訣なのでしょう。耳もよく聞こえていて、職員の皆さんやご家族とも楽しくお話をされていたのが、印象的でした。

まつのさんは、お子さんが7人、お孫さんが9人いらっしゃるそうで、ご家族もご長寿を喜んでいることでしょう。

まつのさん、いつまでもお元気で。百寿おめでとございます。



より良いまちづくりを目指して



2月8日(月)役場3階議場にて、「志高まちづくり議会」が開催されました。この取り組みは、志津川高校魅力化プロジェクトの一環として、高校生が地域課題の解決策を検討し、その成果を発信する機会であり、若い世代のまちづくりへの関心・意欲、地域への愛着や誇りを育むことを目的として、平成30年から毎年行われています。

志津川高校2学年がグループごとに、新たな産業、生ごみの有効活用など5つのテーマについて発表を行い、これからのまちづくりに対して色々な提案が挙げられました。

生徒からは、「改めて自分たちが暮らしているこの町について、考える良い機会になった。」「これからのまちづくりに積極的に関わっていきたい。」など、頼もしい言葉を聞くことができました。

議会の様子については、町公式YouTubeに掲載されていますので、ぜひご覧ください。

東日本大震災南三陸町追悼式



東日本大震災により犠牲になられた方々のご冥福をお祈りし、復興完遂を誓うため、町主催による追悼式を開催します。
ご遺族をはじめ、多くの町民皆さまにご参列賜りますようご案内申し上げます。

日時 3月11日(木)【みやぎ鎮魂の日】
午後2時30分開式(午後1時30分開場)

場所 ベイサイドアリーナ

- 献花用の花は町で用意しています。香料・供花・供物などをご遠慮ください。
- 臨時駐車場として、ベイサイドアリーナ、役場第2庁舎、病院・ケアセンターの駐車場が利用できます。
- 会場までの送迎バスは、運行しませんのでご注意ください。
- 新型コロナウイルス感染防止のため、参列される人は、当日の体調確認とマスク着用をお願いします。また、入館後に氏名、連絡先などの記載のご協力をお願いします。
- 会場では午後6時まで献花ができます。
- 町民の皆さまには、午後2時46分からの一斉黙とうにご協力をお願いします。

☎ 保健福祉課社会福祉係 ☎46-2601

毎月11日は「南三陸町安全・安心の日」

～3月11日は「鎮魂・伝承の日」です～

県条例では「みやぎ鎮魂の日」とも定められています。鎮魂とともに、東日本大震災の教訓を未来へ伝承していきましょう。

東日本大震災の被害状況(令和3年1月末日現在)についてお知らせします。昭和35年5月24日のチリ地震津波をはじめとした過去の各種災害の経験から、毎年防災訓練を実施するなど災害に強いまちづくりを進めてきた当町においても、東日本大震災では多くの尊い人命、財産を一瞬にして失い、甚大な被害を受けました。

☎ 総務課危機対策係 ☎46-1376

| 人的被害 | |
|-----------------------------|---------------------------------------|
| ● 死者 620人 | [直接死600人(うち町民551人、町外48人、不明1人)、間接死20人] |
| ● 行方不明者 211人(うち町民210人) | |
| 建物(住家)被害 | |
| ● 全壊 3,143戸 | (平成23年2月末日現在の住民基本台帳世帯数の58.62%) |
| ● 半壊、大規模半壊 178戸 | (平成23年2月末日現在の住民基本台帳世帯数の3.32%) |
| ● 半壊以上の計 3,321戸 | (平成23年2月末日現在の住民基本台帳世帯数の61.94%) |
| ※上記数値は、町が整理し県に毎月報告している数値です。 | |

日曜開庁のお知らせ

令和3年3月の日曜開庁の実施日は次のとおりです。実施日以外の日曜日は、ご来庁いただいても各種証明書などの交付は行いません。

| 開庁実施日 | 開庁時間 | 対応する業務 |
|-----------------------|---------------------|--|
| 3月28日(日) 3月最終日曜日のみ | 午前8時30分～ 午後5時15分 | ・住民票関係の証明書 ・印鑑証明書 ・町税関係証明書 ・戸籍関係証明書 |

日曜開庁の廃止については、広報南さんりく12月号において掲載したとおり令和3年3月末をもって廃止となります。長年にわたり、日曜開庁をご利用いただき、誠にありがとうございました。
平日、来庁出来ない人は、委任状による請求やコンビニ交付サービスなどの方法にて取得が可能です。請求方法などご不明な点がございましたら、お気軽にお問い合わせください。

☎ 町民税務課戸籍住民係 ☎46-1373

国民健康保険からお知らせ

国保加入・脱退の時は14日以内の届出を忘れずに

健康保険に関する異動切替は自動でなされると思込んでいませんか?届出は、ご自身で行わなければならないことになっています。

国保の届出の場合

- **どういつきに届出が必要になりますか?**
就職やご家族の扶養に入る場合などの脱退、退職やご家族の扶養から外れる場合などの加入の際は届出が必要となります。(異動があった日から14日以内に届出が必要です。)
- **14日以内に届出をしなければならないのはなぜですか? また、届出が遅れるとどうなりますか?**
保険証がないために医療機関の窓口で医療費を全額支払わなければなりません。また、加入の資格が発生した時点までさかのぼって国保税を納めなければなりません。
- **具体的な手続きはどうすれば良いですか?**
資格喪失・取得証明書または新たに加入した健康保険の保険証を持参してください。窓口にて資格異動届を記入していただき手続きは完了となります。
- **資格喪失・取得証明書とはどのようなものですか?**
社会保険を喪失または取得したことが分かる証明書(離職票や年金事務所から送付される国民年金加入のご案内でも可)です。もし、証明書を持参出来ない時はご相談ください。
- **国保以外の健康保険の手続きについて知りたいのですが?**
後期高齢者医療については、下記問い合わせまでご連絡ください。それ以外の健康保険の届出については、職場やそれぞれの健康保険の保険者に相談してください。

☎ 町民税務課医療給付係 ☎46-1373

令和3年度 南三陸町育英資金貸付のお知らせ

●貸付内容

■貸付金額

- ①大学・大学院など（専門学校を含む）に在学または入学見込みの人
 - ・月額4万4千円以内
 - ・入学時貸付金50万円以内
- ②高等学校に在学または入学見込みの人
 - ・学校所在地が町内の場合：月額1万円以内
 - ・学校所在地が町外の場合：月額1万5千円以内

■貸付条件

- ①貸付利子 無利子
 - ②貸付期間 5年以内（修業年限）
 - ③返還期間 貸付終了の翌年4月から10年以内
- ※貸付者は若干名で、貸付決定者には本人宛てに通知します。
- ※貸付者は選考委員会により決定します。
- ※貸付対象の要件を満たさない場合は、貸付ができない場合もあります。
- ※他の奨学金との貸付併用はできません。

●提出期限

3月15日(月)

●提出書類

- 1 育英資金貸付申請書・育英資金奨学生推薦書（教育総務課にて配布しています。）
- 2 住民票（世帯全員）
- 3 令和2年分の世帯全員の所得を証明する書類（源泉徴収票、確定申告書の写しなど）
- 4 町税の滞納がないことの証明書
- 5 在学証明書または入学予定を証明する書類の写し（新たに入学する場合は合格通知書などの写し）
- 6 その他教育委員会が必要と認める書類

●その他

この貸付は南三陸町育英資金貸付基金で運用されており、基金の範囲内で決定します。

●提出先

教育委員会教育総務課へ持参してください。

☎ 教育委員会教育総務課 ☎46-2604

国民年金だより

国民年金保険料学生特例納付制度のお知らせ

20歳以上の人は、学生であっても国民年金に加入しなければなりません。しかし、学生は一般的に所得が少ないため、本人の所得が一定以下の場合、国民年金保険料の納付が猶予される「学生納付特例制度」があります。

- 対象となる要件…学校教育法に規定する大学（大学院）、短期大学、高等専門学校、および各種学校（修業年限1年以上の課程）に在学する学生などで、本人の前年所得が次の計算式で計算した金額以下であることが条件です。

＜所得の目安＞118万円＋〔扶養親族の数×38万円〕

- 承認期間…4月から翌年3月までとなりますが、承認を受けた翌年度も在学予定である場合、4月始めに再申請の用紙が送られてきますので、引き続き学生納付特例制度を希望する場合は、必要事項を記入の上、返送してください。
- 追納等について…学生特例納付の期間は、障害基礎年金や遺族基礎年金の受給要件をみる場合、保険料納付済期間として考慮されます。ただし老齢基礎年金の場合は、受給権発生のための資格期間をみる場合にのみ考慮され、10年以内に保険料を追納しなければ、年金額に反映されません。

☎ 石巻年金事務所 ☎0225-22-5115 町民税務課戸籍住民係 ☎46-1373

〈今月の年金相談会〉

【日時】3月10日(水) 午前10時～午後3時30分

【場所】役場1階相談室

※石巻年金事務所へ事前予約が必要です。



農地を農業以外のために使用する場合は手続きが必要です

農地を農業以外の目的で利用することは農地法で制限されています。農地に住宅を建設したり、農地を駐車場などに利用する際は、農地転用許可申請のほか、農業振興地域農用地区域に該当している部分は除外の手続きが必要です。

農用地利用計画の変更の申出（除外・編入）の受付日変更のお知らせ

令和3年度～

令和3年4月以降は、受付を年6回から年3回に変更します

- 変更後の受付日(令和3年4月～)：6月、10月、2月の各月20日
(20日が週休日の場合は、翌開庁日)

※来年度(令和3年度)の最初の受付日は、6月21日となります。

☎ 農林水産課農林業振興係 ☎46-1378

東日本大震災10周年記念コンサート アメリカ空軍太平洋音楽隊



日時 3月12日(金) 18:30開場 19:00開演

会場 南三陸町総合体育館
文化交流ホール

※感染症防止対策のため全席指定
150席限定

※入場無料（入場整理券が必要）

入場整理券のお求めは

- ・志津川公民館・戸倉公民館
- ・入谷公民館・歌津公民館
- ・南三陸町総合体育館・生涯学習課

☎ 教育委員会生涯学習課 ☎46-2639

おらほの



教室

軽自動車税

● 軽自動車税は、毎年4月1日時点で町内に「主たる定置場」を有する車両の「所有者または使用者」に課税されます。

※ 「主たる定置場」とは、軽自動車などの所有者または使用者が主として駐車する場所をいい、おおむね次の区分によります。

- 1 原動機付自転車や小型特殊自動車は、その所有者の住所地（法人の場合は使用の本拠地とされる事務所の所在地）
- 2 二輪の小型自動車（250cc超）は、自動車検査証に記載された使用の本拠地の位置
- 3 軽自動車は、自動車検査証または軽自動車届出済証に記載された使用の本拠地の位置に、その他の場合は、その所有者の住所地

原動機付自転車などの各種手続き

原動機付自転車や小型特殊自動車などを他人に譲渡した場合や廃車した場合は、30日以内に町民税務課または歌津総合支所で、廃車手続きや名義変更手続きが必要となります。

また、登録時の申告内容に変更が生じた場合は、15日以内に変更手続きが必要となります。

廃車手続きや名義変更手続きが令和3年4月2日以降になると、引き続き令和3年度分が課税されますのでご注意ください。

手続きに必要なものは、標識交付証明書（登録時に発行済）、ナンバープレート（標識）、印鑑（所有者・使用者・届出者）となります。

なお、軽自動車税は、年税額として一律に課税されますので、年度途中で廃車した場合でも税金の還付はありません。

軽自動車・二輪の小型特殊自動車の各種手続きについては、軽自動車検査協会宮城主管事務所（☎050-3816-1830）にお問い合わせください。

※各種手続きを自動車販売店などに委託できる場合があります。

問 町民税務課税務係 ☎46-1372



車両区分別の税率

| 車両区分 | 税率 | 車両区分 | 税率 |
|--------------|--------|--------------|--------|
| 原付（50ccまで） | 2,000円 | 小型特殊 農耕用 | 2,400円 |
| 原付（90ccまで） | 2,000円 | 小型特殊 その他 | 5,900円 |
| 原付（125ccまで） | 2,400円 | 軽二輪（125cc超） | 3,600円 |
| ミニカー（50ccまで） | 3,700円 | 小型二輪（250cc超） | 6,000円 |

| 車両区分 | 重課税（※1） 〈初年度検査年月日〉 ～H20.3 | 旧税率（※2） 〈初年度検査年月日〉 H20.4～H27.3 | 新税率（※3） 〈初年度検査年月日〉 H27.4～ |
|-------------|---------------------------------|--------------------------------------|---------------------------------|
| 三輪（660ccまで） | 4,600円 | 3,100円 | 3,900円 |
| 乗用（営業用） | 8,200円 | 5,500円 | 6,900円 |
| 乗用（自家用） | 12,900円 | 7,200円 | 10,800円 |
| 貨物（営業用） | 4,500円 | 3,000円 | 3,800円 |
| 貨物（自家用） | 6,000円 | 4,000円 | 5,000円 |

※1 初年度検査年月日が平成20年3月以前の車両 ※2 初年度検査年月日が平成27年3月以前の車両
 ※3 初年度検査年月日が平成27年4月以降の車両
 ※グリーン化（軽課）特例により、税率が低くなる場合があります（初年度検査年月日は自動車検査証に記載されています）。

軽自動車の減免

4月1日現在で障害者手帳などをお持ちの人で、障害の等級など、一定の基準を満たしている場合は軽自動車税の減免を受けることができます。

減免を希望する人は、令和3年度分軽自動車税納税通知書が届き次第、4月16日（金）から同月28日（水）までの期間中に町民税務課または歌津総合支所で減免申請手続きをしてください。

また、前年度に減免を受けている人も再度手続きをしてください。

必要書類等

- 軽自動車税（種別割）納税通知書
- 減免申請書（窓口備付）
- 自動車検査証
- 身体障害者手帳／戦傷病者手帳／療育手帳／精神障害者保健福祉手帳
- 委任状（届出者が別世帯の人の場合）
- 申請者の印鑑

* 今月の保険料 *

納め忘れのないよう、早めに準備しましょう!

介護保険料……………第9期
後期高齢者医療保険料…第9期

口座振替日
3月25日(木)

納付期限
3月31日(水)

3月の保健行事

| 保健行事 | 開催日 | 受付時間 | 会場 | 対象者 |
|-----------------|-------|-------------|------------------------|---|
| 2歳半歯科健康診査 | 3日(水) | 13:15~13:20 | 総合ケアセンター南三陸 | 平成30年6月~8月生まれの子 |
| 3~4か月児健康診査 | 5日(金) | 12:45~13:00 | 総合ケアセンター南三陸 | 令和2年10月~11月生まれの子 |
| 1歳6か月健康診査 | 8日(月) | 12:45~13:00 | 総合ケアセンター南三陸 | 令和元年6月~8月生まれの子 |
| 母子手帳・予防接種予診票の交付 | 毎週月曜日 | 13:00~17:00 | 総合ケアセンター南三陸 ※歌津総合支所 | ※指定日以外または歌津総合支所での交付を希望する人は事前に連絡してください。 ※母子手帳交付時の持ち物：マイナンバーカード、または通知カード(通知カードの人は、顔写真付きの身分証明書も併わせてお持ちください) |

*各種健診は、住民登録に基づいて対象者へ個別に通知しています。
また、前回健診を受けていないお子さんも上記の健診を受けることができます。

☎保健福祉課健康増進係 ☎46-5113

3月 無料相談

| 相談項目 | 日 | 時 | 場所・相談内容など | 連絡先 |
|----------------|---|---|---|---|
| 行政相談 | 4日(木) 25日(木) | 13:00~15:00 | 総合ケアセンター南三陸1階いきいきルーム | 総務課総務法令係 ☎46-1370 |
| 求職・求人相談 | 月・水・金曜日 | 9:00~16:30 | 役場1階 無料職業紹介所 対象：求職者…町内居住者、町内就業希望者 求人企業…町内に事業所を有する企業 | 無料職業紹介所 ☎29-6215 |
| 消費生活相談 | 火・木曜日 | 9:00~15:00 | 役場1階消費生活相談所 悪質商法・事業者との契約トラブルなどの消費生活に関する相談 | 消費生活相談所 ☎29-6215 |
| 弁護士無料法律相談 | 毎週木曜日 14日(日) | 10:00~16:00 | 法テラス南三陸 相続、金銭など法律に関する相談。要予約 | 法テラス南三陸出張所 ☎050-3383-0210 |
| 専門家無料相談 | 実施日が各土業によって異なります | 10:00~15:00 要予約 法テラス南三陸 | 司法書士、税理士 1日(月) 社会福祉士 18日(木) 土地家屋調査士 12日(金) 社会保険労務士 24日(水) 司法書士 15日(月) 建築士 26日(金) | ※法テラスは今月末で閉鎖予定。 弁護士相談も終了する予定です。 |
| 生活相談 | 4日(木) 25日(木) | 10:00~15:00 | 総合ケアセンター南三陸1階いきいきルーム | 保健福祉課社会福祉係 ☎46-2601 |
| 人権相談 | ① 4日(木) 25日(木) ② 16日(火) | 10:00~15:00 | ① 総合ケアセンター南三陸1階 いきいきルーム ② 歌津総合支所相談室 | 保健福祉課社会福祉係 ☎46-2601 歌津総合支所住民福祉係 ☎36-2111 |
| 生活困窮相談 | ① 4日(木) 18日(木) ② 11日(木) 25日(木) | 13:00~15:00 | ① 総合ケアセンター南三陸1階相談室 ② 歌津総合支所相談室 | 宮城県北部自立相談支援センター ☎0229-25-4517 |
| 妊婦相談・赤ちゃん相談 | 毎週月曜日 | 13:00~17:00 | 総合ケアセンター南三陸 妊婦さんの相談、子どもの発育や育児に関する相談など | 保健福祉課健康増進係 ☎46-5113 |
| HIV・クラミジア・梅毒検査 | 9日(火) | 13:00~15:00 <受付時間> 平日午前8時30分から午後5時15分まで | 気仙沼保健福祉事務所 エイズ、クラミジア、梅毒に感染しているかどうかを調べる血液検査(匿名で受けることができます) ※個別に対応しますので、事前予約が必要です。 予約期限：5日(金)正午まで | 気仙沼保健所 ☎22-6662 |
| 食生活相談 | 毎週月~金曜日 | 8:30~17:00 | 総合ケアセンター南三陸 子どもから高齢者までの食事に関する相談など(来所または電話相談)。 ※来所相談希望の人は、事前予約をお願いします。 | 保健福祉課健康増進係 ☎46-5113 |
| アルコール相談・家族教室 | 16日(火) | 家族教室 13:00~14:10 専門相談 14:30~16:15 | 宮城県気仙沼保健所 お酒の飲み方や、周りの人との関係などで お困りの人(本人・家族・周囲の人)の相談に応じます。 東北会病院 鈴木精神保健福祉士 事前予約が必要です。※予約期限9日(火)まで | 保健福祉課健康増進係 ☎46-5113 気仙沼保健福祉事務所 ☎21-1356 |
| がんなんでも相談 | 毎週月~金曜日 | 9:00~16:00 | 宮城県対がん協会 がんに関する悩み、不安、疑問など、医師または看護師が無料で相談に応じます。 がん患者とその家族、友人などどなたでも相談できます。 | 宮城県がん総合支援センター ☎022-263-1560 |
| 母子父子家庭等特別相談 | 17日(水) | 13:00~14:00 | 気仙沼保健福祉事務所(気仙沼保健所内) 母子父子家庭の人を対象に生活上の困りごとなどの相談に弁護士が応じます。 ※事前に予約が必要です。 | 気仙沼保健福祉事務所 母子・障害班 ☎21-1356 |

※各種相談日のうち祝日は休みとなります。 ※専門家無料相談は今月末で終了となります。

休日救急当番医

診療時間

午前9時~午後5時

医療機関により一部診療時間が異なります。
あらかじめ実施医療機関にお問い合わせください。

※新型コロナウイルス感染症拡大防止のため、37.5度以上の発熱者や県内外に旅行後の人は、事前に実施医療機関に電話でご相談ください。

●気仙沼市

| | | |
|----------|------------------|---------|
| 7日(日) | 三条小児科医院(田中前) | 23-0088 |
| 14日(日) | すがわら内科クリニック(松崎萱) | 25-8825 |
| 20日(土・祝) | おだか医院(田中前) | 22-3210 |
| 21日(日) | 村岡外科クリニック(田中前) | 23-3990 |
| 28日(日) | 大友医院(三日町) | 22-6868 |

歯科休日当番医

診療時間

南三陸町：午前9時~正午
気仙沼市：午前9時~正午(最終受付は午前11時30分)
診療時間が変更になる場合がありますので、事前に医療機関にお問い合わせください。

●南三陸町

| | | |
|--------|----------------|---------|
| 14日(日) | 志津川歯科クリニック(南町) | 46-5678 |
|--------|----------------|---------|

●気仙沼市

| | | |
|----------|----------------|---------|
| 7日(日) | ファミリー歯科医院(田中前) | 24-2822 |
| 14日(日) | 佐藤歯科医院(唐桑町) | 32-2309 |
| 20日(土・祝) | 菅原歯科医院(南郷) | 24-1818 |
| 21日(日) | 山谷歯科医院(本吉町) | 42-3577 |
| 28日(日) | 鈴木歯科医院(赤岩五駄鱈) | 22-0827 |

すべてのきれいをお手伝いします

事業所・事務所・工場・住宅等の清掃。
介護用品レンタル・販売。住宅改修。

南三陸町で
営業させて頂いて
おります。

(株)清建 南三陸営業所

TEL46-1027 FAX46-2122

(有)リースキン宮城南三陸営業所

TEL25-9210 FAX46-2122

南三陸町入谷字大船沢313番地



引越は山藤運輸

にお任せください!!

お見積り
無料です!!

お気軽にご相談ください!!



有限会社 山藤運輸

南三陸町志津川字沼田141-3
TEL 0226-46-5825

3月は、
自殺対策の
強化月間です

あなたもゲートキーパーに

ゲートキーパーとは、悩んでいる人に気づき、声をかけ、話を聞いて、必要な支援につなげ、見守る人のことです。いつでも、どこでも、誰にでもできる取り組みです。

| | | | |
|-----------------------------------|-------------------------------|-------------------------------|-----------------------------------|
| 気づき 家族や仲間の変化に気づいて、声をかける | 傾聴 本人の気持ちを尊重し、耳を傾ける | つなぎ 早めに専門家に相談するよう促す | 見守り 温かく寄り添いながら、じっくりと見守る |
|-----------------------------------|-------------------------------|-------------------------------|-----------------------------------|

3月は震災のことで心が動いたり、進学、就職、異動など生活環境の変化によってもなつて悩みが増えたりする時期でもあります。あなたの周りに「最近元気がない」「いつもと様子が違う」など気になる人がいたら、まずはやさしく声をかけてください。

私たち一人ひとりが「大切な誰か」のゲートキーパーとなつて、かけがえのない命を守りましょう。

☎ 保健福祉課健康増進係 ☎46-5113

女性医師による女性の健康相談

女性医師が、女性の健康増進に関する相談、思春期や更年期の身体的・精神的不調、家庭や職場でのストレスなどで悩んでいる女性の相談に応じます。

●開催日時・場所（完全予約制・無料）

| 月日 | 相談時間 | 場所 |
|----------|---------|-----------------------|
| 3月6日(土) | 午後2時～4時 | 大河原町駅前コミュニティセンター（オーガ） |
| 3月13日(土) | 午後2時～4時 | 石巻市労働会館 |

※会場は予約時にお伝えします。

※仙台市にお住まいの人、仙台市に通勤・通学をしている人は、仙台市会場（エルソーラ仙台）でも相談を受けることができますのでご相談ください。

予約先

宮城県女医会女性の健康相談室 ☎090 (5840) 1993
 （受付時間：土日祝日を除く午前9時～午後5時）

詳しくは、宮城県健康推進課 ☎022 (211) 2624へお問い合わせください。



子育て支援センター

子育て支援センターでは、子どもが安全に伸び伸びと遊べ、季節の行事や生きる力を共に学ぶ活動を行っています。

☎ 地域子育て支援センター ☎46-3042
 戸倉地区子育て支援センター ☎28-9366
 歌津地区子育て支援センター ☎28-9656

子育て支援センターは、乳幼児を子育て中の親子が、遊びながら交流を深める場所です。

子育ての情報交換の場として、また親子でお友達をつくり、悩みを相談する場として、気軽に遊びに来てくださいね。



ご協力ありがとうございました

今年度は新型コロナウイルス流行のため、利用者みなさんには利用時間の変更や行事の取りやめなど、たくさんのご迷惑をおかけしました。そのたびにご協力を頂き、ありがとうございました。



利用当初のかわいい2人



今はこんなに大きくなりました

ほんとうに大変な一年でしたが、町内のたくさんのお家の人に利用して頂き、Happyな一年を過ごせました!!

こんなこともしています



サークルの中でハイハイの練習（かわいい～）



カルタとり・福笑いはみんな大好き！みんな上手になりました



■施設開放日 利用する場合は事前に電話で予約をお願いします。

| 施設名 | 開放曜日 | 開放時間 |
|--------------------------------|---------|---------------------|
| 地域子育て支援センター （総合ケアセンター南三陸2階） | 月曜日～金曜日 | 午前10時～正午 午後1時～3時 |
| 戸倉地区子育て支援センター （戸倉保育所隣） | 月曜日～水曜日 | 午前10時～正午 午後1時～3時 |
| 歌津地区子育て支援センター （伊里前保育所隣） | 水曜日～金曜日 | 午前10時～正午 午後1時～3時 |

※毎週金曜日はリユースデーです。

※3月31日(水)・4月1日(木)は職員会議・館内消毒のため、各支援センターは休館となります。

※4月2日(金)より、地域子育て支援センターと歌津子育て支援センターは開館しますのでご利用ください。（戸倉子育て支援センターは4月5日(月)より開館します）

☎ 保健福祉課子育て支援係 ☎46-1402

DAIYU HOME CENTER
ダイユー・エイト 南三陸店

新生活応援！
 おすすめ家電特集

毎月8のつく日
 8日 18日 28日 + 毎週土曜日

税抜3,000円以上お買上げで

ポイント 5倍

南三陸店 営業時間
 あさ9時～よる8時まで

ダイユー・エイト 南三陸店案内図

〒986-0729 宮城県本吉郡南三陸町志津川字天王前202番15
 TEL 0226-48-5481

令和3年度 ひとり親家庭等就業支援講習会

| | パソコン講習 マイクロソフト2016(日曜コース) | 介護職員初任者研修(春期) |
|-------|--|--|
| 日時 | 4月18日～7月18日(各日曜日14回) 午前9時～午後5時 | 4月4日～9月19日 [各日曜日23回(うち、平日実習2日含む)] 午前9時～午後5時10分 |
| 会場 | 宮城県母子・父子福祉センター(仙台市宮城野区安養寺三丁目7-3) | |
| 対象 | 宮城県在住のひとり親家庭の親または寡婦で、全日程受講できる人 | |
| 定員 | 10名 | 15名 |
| 費用 | 受講料無料 (教材費・検定料 16,000円程度) | 受講料無料 (教材費・実習費 9,000円程度) |
| 託児 | 無料(3歳以上小学3年生まで) | |
| 申込期間 | 3月11日(木)～3月31日(水) | 3月1日(月)～3月19日(金) |
| 申込方法 | 官製ハガキまたはFAXに講習名、住所、氏名、電話番号、託児の有無(年齢)を記入して宮城県母子・父子福祉センターへお申し込みください。(定員を超えた場合は選考) | |
| 問い合わせ | (公財)宮城県母子福祉連合会(宮城県母子・父子福祉センター内) 〒983-0832 仙台市宮城野区安養寺三丁目7-3 ☎022-256-6512(FAX兼用) | |

教えて!

消費生活相談所
心当たりのない国際電話がかかってきたら要注意!

消費生活相談所からよくある相談事例をご紹介します。
あなたのトラブルを解決する手がかりとしてご活用ください。

相談内容

携帯電話に+1から始まる心当たりのない番号から着信があり、対応してしまっただけで高額な料金を請求されることがあります。海外からの身に覚えのない電話は「無視する」「着信拒否をする」などの対処をして、折り返しの電話をしないようにしましょう。国内からの着信であっても、知らない電話にはなるべく出ないようにしましょう。困ったときは、消費生活相談所にご相談ください。

相談所から

「+1」や「+8」など、電話番号の前に「+ (プラス)」が付いてかかってくる電話は海外からの電話です。不在着信や留守番電話に残っていたときは気になって折り返す人もいるかと思いますが、しかし、電話をかけ直すだけで高額な料金を請求されることがあります。海外からの身に覚えのない電話は「無視する」「着信拒否をする」などの対処をして、折り返しの電話をしないようにしましょう。国内からの着信であっても、知らない電話にはなるべく出ないようにしましょう。困ったときは、消費生活相談所にご相談ください。

☎ 消費者ホットライン ☎188 [土・日曜日受付可]

南三陸町消費生活相談所 ☎29-6215 [火・木曜日 午前9時～午後3時]



～ひとりで悩まず相談してみませんか?～

こころの健康相談・もの忘れ相談



- 日時 3月19日(金) 午後1時30分～3時30分
- 場所 総合ケアセンター南三陸
- 相談内容 眠れない、気持ちが落ち込んでいる、やる気が起きない、もの忘れや認知症の症状、介護の悩みなど。ご本人、またはそのご家族からの相談をお受けします。
- 相談医 こだまホスピタル 後藤医師
- 予約期限 3月12日(金)

☎ こころの健康相談
保健福祉課健康増進係 ☎46-5113
もの忘れ相談
地域包括支援センター ☎46-5588

ところで地球温暖化ってどんなこと?



地球は太陽に暖められています。一方で赤外線の間で宇宙へ熱を逃がし、丁度バランスが保たれています。

ところが大気中に二酸化炭素(炭酸ガス)などが増えると、宇宙に逃げる熱をさえぎるため地球が温室のようにどんどん暖かくなり、地球環境に大きな影響を与えています。

私たちは、日常生活のため大量のエネルギーを消費しています。

石油や石炭などの化石燃料を燃やし、二酸化炭素を発生させている現状を再確認し、どうしたら地球温暖化防止に寄与できるのか、考えてみましょう。

☎ 東北電気保安協会気仙沼事業所 ☎25-3280

みやぎIJUターン就職支援オフィス事業のご案内

みやぎIJUターン就職支援オフィスは、宮城県外の大学・短大・専門学校などに在学中の皆様のIJUターン就職の就職相談・求人紹介・書類添削・面接対策などさまざまなサポートを提供しています。

また、宮城県外に在住する学生が宮城県内での就職活動を行う際に、移動にかかる交通費や宿泊費の補助を行っていますのでぜひ有効活用してください。

☎ みやぎIJUターン就職支援オフィス業務 仙台オフィス ☎022-216-5001
e-mail: ijumiyagi@pasona.co.jp 事業HP <https://miyagi-ijuguide.jp/>

フッ素塗布無料受診券の使用期限が近づいています

町内歯科医院でフッ素塗布を受けられる受診券の使用期限が3月31日のものをお持ちの人で、塗布を希望される人は期限内に使用してください。受診券を紛失した人は再交付ができますので、保健福祉課健康増進係までご連絡ください。

対象

1歳6カ月児・2歳児・2歳6カ月児

☎ 保健福祉課健康増進係 ☎46-5113

まちの健康相談室「ぽかぽか」のお知らせ

自分の健康状態を振り返る機会や、日ごろ人に言えない気持ちを聞いてもらう場としてのご利用など、内容がはっきりしていなくても相談が可能です。相談員(保健師・栄養士)がお待ちしておりますので、お気軽にお立ち寄りください。

黄色の
のぼり旗が
目印です



- 日時 3月16日(火) 午前10時30分～午後1時30分
- 場所 役場1階 マチドマ
- 内容 保健師・栄養士による個別相談 ※お薬手帳をお持ちください。

☎ 保健福祉課健康増進係 ☎46-5113

気仙沼・本吉圏域エリア開催「里親制度広域説明会」

里親制度とは、さまざまな事情で自分の家族と暮らせない子どもたちを家庭に迎え入れ、子どもの健やかな育ちを応援する制度です。

下記のとおり制度説明会を開催します。説明会では、里親制度のお話や里親体験談のほか、ご希望される人には個別相談会を行います。個別相談会のみ参加もお待ちしております。どうぞお気軽にお越しください。

ご心配な点やご不明な点などありましたら、「みやぎ里親支援センターけやき」までご連絡ください。

- 日時 3月14日(日) 午後1時30分～4時
 - 場所 気仙沼市民会館 第1会議室・第2会議室
 - 内容 ①制度説明 ②里親体験談 ③個別相談
- ※申込は不要ですが、ご心配な点などありましたら、けやきまでご連絡ください。

●お問合せ先

○社会福祉法人仙台キリスト教育院 みやぎ里親支援センター けやき
 ☎022-718-1031 FAX 022-343-8144 <https://miyagisatooya-keyaki.com/>
 〒981-0906 仙台市青葉区小松島新堤7-1 仙台キリスト教育院内
 ○宮城県東部児童相談所気仙沼支所 ☎0226-21-1020

国家公務員採用試験のお知らせ

人事院では、次のとおり国家公務員採用試験を実施します。

| 試験名 | 申込受付期間 | 第1次試験日 |
|-------------------|--|----------|
| 総合職 (院卒者・大卒程度) | 【インターネット】 3月26日(金)9:00～4月5日(月)〔受信有効〕 | 4月25日(日) |
| 一般職(大卒程度) | 【インターネット】 4月2日(金)9:00～4月14日(月)〔受信有効〕 | 6月13日(日) |
| 一般卒(高卒程度) | 【インターネット】 6月21日(金)9:00～6月30日(月)〔受信有効〕 | 9月5日(日) |

なお、申込方法や受験資格などの詳しい内容については、人事院ホームページまたは下記にお問い合わせください。

- 問い合わせ先：人事院東北事務局 第二課 試験係 ☎022-221-2022
 人事院ホームページ [<https://www.jinji.go.jp/saiyo/saiyo.html>]

放送大学 4月生募集 のお知らせ

放送大学では、2021年4月入学生を募集中です。放送大学はテレビ・ラジオの放送やインターネットを通して自宅で学べる正規の大学です。心理学・福祉・経済・歴史・文学・情報・自然科学など、幅広い分野を1科目から学ぶことができます。

- 資料を無料で差し上げています。
 お気軽に放送大学宮城学習センターまでご請求ください。放送大学ホームページでも受け付けております。
- 出願期間は、第2回は3月16日まで。

☎ 放送大学宮城学習センター ☎022-244-0651

南三陸町 企業説明会を 開催します！

「仕事内容を詳しく聞きたい」「勤務時間や就業日数を相談したい」など、気になることを企業担当者に直接聞くことができます。

事前予約は必要ですが、当日参加も可能ですので、お気軽にご来場ください。

企業と個別相談をした場合、雇用保険受給中の人は求職活動実績となります。

- 日 時 3月22日(月) 午後2時～4時(午後1時受付開始)
- 場 所 バイサイドアリーナ 文化交流ホール
- 参加企業 町内企業8社
- 対 象 町内で仕事を探している人(求職登録の有無問わず)

☎ ハローワーク気仙沼 職業相談部門 ☎24-1716



犬の飼い主の皆さまへ



① 散歩時のマナー

散歩中にふんや尿をしたときに、きれいに片づけていますか？

まちの美化を保つためにも、飼い主は次のようなふん尿処理グッズを携帯しましょう。

- ・犬用エチケット袋→
 犬のふんを片付ける袋です。バッグとビニールが一体となっているものも市販されています。



- ・ペットボトル⇒水を入れ、ふんを片付けた後や尿をした所を流しましょう。



② 飼犬がいなくなった・迷い犬を発見した

飼犬がいなくなった時や、迷い犬を発見した時には、気仙沼保健所または南三陸警察署へ連絡してください。鑑札があると飼い主の確認ができるため、鑑札をつけていただくようお願いします。

連絡先 気仙沼保健所 ☎22-6615
 南三陸警察署 ☎46-3131



東鳴子温泉 湯元源泉100%かけ流しの湯

是非「御殿の湯」をお試しください。

アド・ピーでお悩みの方

ホテルニューあらお

大崎市鳴子温泉字赤湯40

電話0229-83-3062

<http://www.newarao.co.jp>

ホテルニューあらお 検索

全国どこの処方せんも
 受け付けています

こさか調剤薬局

有限会社 小坂調剤

南三陸町志津川字沼田 150-145
 TEL.0226-47-2355 FAX.0226-47-2350

ベイサイドアリーナ

●「キッズ体育スクール」情報

跳び箱・鉄棒・マットを使用して、基礎体力や運動感覚のバランスのよいレベルアップをめざします。いろいろな動きをたのしく体験しましょう。

【時間】

水曜日 幼児コース 16:30～17:30 (5歳～小1)
児童コース 17:30～18:30 (小2～小6)

【料金】1カ月 4,400円

【持ち物】指定着(申込時に購入が必要となります)、タオル、飲み物

【その他】3月の実施時間内で無料体験受付中

(お一人様1回限り)

電話での事前予約が必要となります。

詳しくはお問い合わせください。

●トレーニング室

春の訪れが待ち遠しい季節になりました！運動をして健康管理をしてみませんか☆

初めてでもスタッフがしっかりサポートします。

安心してお越しください。

【対象】高校生以上

【持ち物】トレーニングウェア、室内シューズ、飲み物

【料金】1回300円

●各種「健康教室」も開催中

季節の変わり目の“イライラ”は春が来た合図！心と体をリフレッシュしませんか？

3月のテーマは冬に蓄えたものをデトックス!!

【時間】月曜・木曜：ヨガ19:00～

木曜：いきいき運動健康塾 11:00～

【料金】1回550円

※初めての人も大歓迎です。生活スタイルに合わせた様々なクラスをご用意しています♪

実施内容など詳しくはお問い合わせください。

※掲載の金額は税込表示です。

★アリーナの個人利用も可能です(卓球・バドミントン・バレーボールの用具は無料で貸し出しします。室内シューズは必ずご用意ください)。ご家族やご友人でお申し込みください。中学生以下の子どもは無料でご利用いただけます。

★テニスコートの予約はアリーナ事務所で受け付けています。(ご利用は16:00まで)

☆毎週火曜日は施設休館日です。

☆東日本大震災追悼式のため、トレーニング室は使用できません 3/11(木)

※新型コロナウイルス感染症の影響により、各種行事やイベントが延期や中止となる場合があります。

※施設では継続した消毒作業をはじめ感染拡大防止策を実施していますので、安心してご利用ください。

📍 ベイサイドアリーナ ☎47-1131
午前9時30分～午後8時30分(火曜日を除く)

平成の森

●冬期間休業のお知らせ

【野球場】1月～3月中旬(予定)までの休業

【キャンプ場】1月～3月中旬(予定)までの休業

●体力増進室

【料金】高校生以上 1回 200円

【利用時間】午前9時～午後9時

(時間内の制限はありません)

●多目的運動場

【料金】全面 1時間1,500円 半面 1時間750円

【利用時間】午前9時～午後4時(冬期間の為)

※積雪で使用できない場合があります。

●アリーナ

【料金】2時間まで1,100円

(2時間越える毎550円追加)

【利用時間】午前9時～午後9時

※備品の卓球用具は無料です。

●こころの湯

【料金】大人300円 高校生以下200円

【利用時間】午後2時～9時

【定休日】月・金曜日

【お風呂の日】毎月26日

お一人100円でご利用できます。

●体験交流室・大会議室

【料金】2時間まで450円

(2時間越える毎220円追加)

【利用時間】午前9時～午後9時

踊りの練習やお茶会、会議などに便利です。

※各施設の利用方法について、詳しくはお問い合わせください。

※新型コロナウイルス感染症の影響により、各種行事やイベントが延期や中止となる場合があります。

※施設では継続した消毒作業をはじめ感染拡大防止策を実施していますので、安心してご利用ください。

📍 平成の森管理事務所 ☎36-3115

ほっと図書館

※新型コロナウイルスの感染状況により、施設(図書館・志津川公民館)の臨時休館・移動図書館車の運休および行事などが延期や中止になる場合があります。皆様のご理解、ご協力をよろしくお願いいたします。

移動図書館車『たんぼぼ号』運行中!



移動図書館を利用する人へ

3月運行地区

| | | | |
|-----|-----|------------------------------|----------------------------|
| 2日 | 火曜日 | ベイサイドアリーナ駐車場 さんさん館駐車場 | 9:30～10:15 11:00～11:45 |
| 4日 | 木曜日 | 志津川西復興住宅第1集会所駐車場 第2集会所駐車場 | 10:00～10:45 11:00～11:45 |
| 9日 | 火曜日 | 伊里前復興住宅集会所駐車場 歌津総合支所駐車場 | 10:00～10:45 11:00～11:45 |
| 11日 | 木曜日 | 名足復興住宅集会所駐車場 | 10:00～10:45 |
| 16日 | 火曜日 | 戸倉復興住宅集会所駐車場 | 10:00～10:45 |
| 18日 | 木曜日 | 入谷復興住宅集会所駐車場 入谷公民館駐車場 | 10:00～10:45 11:00～11:45 |
| 23日 | 火曜日 | 松崎団地 | 10:00～10:45 |

4月運行地区

| | | | |
|-----|-----|------------------------------|----------------------------|
| 2日 | 金曜日 | 志津川西復興住宅第1集会所駐車場 第2集会所駐車場 | 10:00～10:45 11:00～11:45 |
| 6日 | 火曜日 | ベイサイドアリーナ駐車場 さんさん館駐車場 | 9:45～10:30 11:00～11:45 |
| 8日 | 木曜日 | 名足復興住宅集会所駐車場 | 10:00～10:45 |
| 13日 | 火曜日 | 伊里前復興住宅集会所駐車場 歌津総合支所駐車場 | 10:00～10:45 11:00～11:45 |
| 15日 | 木曜日 | 入谷復興住宅集会所駐車場 入谷公民館駐車場 | 10:00～10:45 11:00～11:45 |
| 20日 | 火曜日 | 戸倉復興住宅集会所駐車場 | 10:00～10:45 |
| 27日 | 火曜日 | 松崎団地 | 10:00～10:45 |

※滞在時間は45分程度です。貸出冊数は1人5冊まで。貸出期間は約1カ月です。(次回訪問時に返却をお願いします。)
※本を借りるには「南三陸町図書館利用者カード」が必要です。
初めて利用される人は「南三陸町図書館利用者登録申請書」の記入をお願いします。
(移動図書館車内で配付後記入していただきます。)
あわせて身分証(保険証・運転免許証)の提示をお願いします。(住所および氏名の確認をさせていただきます。)
※図書館休館日が火曜日の場合、翌日水曜日に運行します。
※悪天候など運行が中止になる場合がありますので、ご了承ください。
※黄色の移動図書館車「たんぼぼ号」が待っています!

多読賞

50冊の本を読み終わったお友達です。

- ・入谷地区1歳 佐藤樹吹さん
- ・名足こども園2歳 高橋凛隼さん
- ・佐沼保育園3歳 高橋華さん
- ・佐沼保育園5歳 高橋愛子さん
- ・戸倉小学校1年 小山陽葵さん
- ・伊里前小学校3年 千葉椋喜さん
- ・伊里前小学校4年 伊藤愛望さん
- ・志津川小学校5年 矢野太陽さん
- ・志津川小学校6年 佐藤愛瑠さん

図書館から借りた本を返し忘れてはいませんか?

図書館の本はみんなの本です。返し忘れてはいませんか?きちんと返却しましょう。

長い間返却がない場合には、電話や手紙で連絡いたします。壊してしまったり、汚してしまった、失くしてしまった時には、直ぐにご連絡ください。場合によっては、弁償(同じ本、または同じような本で弁償)をしていただくことがありますのでご了承ください。



東日本大震災資料展

(東日本大震災の日 2011年3月11日)

期間 3月4日(木)～3月17日(水)

※東日本大震災に関連する資料の提供を受け付けています。ご協力よろしくお願いいたします。

図書館からのお知らせ

「図書館」は通常月曜日が休館ですが、「志津川公民館」は毎日開館しています。休館日は、本の貸出や読むことはできませんが、学習のために『学習室』と『閲覧室』を、午前9時から午後5時まで開放していますのでご利用ください。

※新型コロナウイルス感染防止策により利用ができない場合があります。ご理解ご協力をよろしくお願いいたします。

3月図書館休館日のお知らせ

1日(月)・8日(月)・15日(月)・22日(月)・29日(月)

戸籍のまど

令和3年1月届出分

※「戸籍のまど」は掲載を希望した人のみ掲載しています。
※行政区は届出日現在で記載しています。

お誕生おめでとう

| 行政区 | 氏名 | 保護者 |
|-----|--------|--------|
| 水戸辺 | 小野寺 澄空 | 喜義・亜唯 |
| 石浜 | 高橋 莉帆 | 亮・みゆき |
| 中央 | 菅原 千乃 | 勝寛・志織 |
| 荒西 | 三浦 煌生 | 伸也・しのぶ |
| 荒町上 | 佐々木 慶成 | 成紀・美緒 |
| 荒東 | 千葉 惺葵 | 裕太・彩華 |

お悔み

| 行政区 | 氏名 | 満年齢 |
|-------|---------|-----|
| 沼田 | 千葉 賢二郎 | 97歳 |
| 津の宮 | 佐々木 シヅ子 | 97歳 |
| 名足 | 及川 しげ子 | 79歳 |
| 旭ヶ丘 | 伊藤 典幸 | 57歳 |
| 寄木 | 畠山 和弘 | 41歳 |
| 港 | 及川 やゑ子 | 82歳 |
| 葦の浜 | 阿部 きみの | 98歳 |
| 田の浦 | 千葉 さきよ | 92歳 |
| 藤浜 | 後藤 志美子 | 93歳 |
| 新井田 | 鳥畑 泰敏 | 77歳 |
| 石浜 | 佐藤 定義 | 71歳 |
| 葦の浜 | 伊藤 りゑ子 | 95歳 |
| 中央 | 阿部 つかよ | 93歳 |
| 沼田東 | 大山 満佐子 | 84歳 |
| 五区 | 首藤 正雄 | 85歳 |
| 三区 | 山内 としこ | 88歳 |
| 石浜 | 阿部 ぬけの | 98歳 |
| 宇津野 | 佐藤 幸治 | 79歳 |
| 沼田東 | 及川 和六 | 89歳 |
| 名足 | 阿部 哲雄 | 86歳 |
| 清水 | 大森 信夫 | 73歳 |
| 七区 | 阿部 賀代子 | 89歳 |
| 中央 | 兼田 正 | 98歳 |
| 天王山中央 | 小野寺 かほる | 81歳 |

人口のうごき

| 1月末 | 男 | 女 | 計 | 世帯数 | 出生 | 死亡 |
|-----|-------|-------|--------|-------|----|----|
| 現在 | 6,100 | 6,304 | 12,404 | 4,464 | 6 | 25 |
| 前月比 | -11 | -11 | -22 | -2 | 1 | 9 |

庄内の風

もうすぐ1年生♪ランドセル贈呈式

町内各小学校で、来年度1年生になる139人の子どもたちへ、ランドセルが贈呈されました。この取り組みは町の合併前から、子育て支援の一環として行われており、旧立川町では昭和49年度から、旧余目町では昭和52年度から、40年以上継続しています。

今年からランドセルは黒色、赤色、ライトブルー、キャメル色の4色から自分で好きな色を選べるようになりました。贈呈式では原田真樹町長から1人1人にランドセルが手渡され、子どもたちは「ありがとうございます！」と元気いっぱい受け取っていました。



森里海ネイチャーだより 「海藻おしぼ」でリモート交流

先日、南三陸少年少女自然調査隊のメンバーが、滋賀県の琵琶湖で活動するエコクラブ「アイキッズ」のみなさんと、「海藻おしぼ」を通したリモートでの交流を行いました。画面越しに自己紹介をすることに、はじめは戸惑いも見られましたが、ゲームなどを通じて次第に慣れてくると、笑い声も飛び出すようになりました。隊員たちは、今年度の活動紹介の発表も行ない、南三陸の魅力を伝えることもできました。

200種類以上もあることや、海藻のカラフルさについて隊員たちが説明したあと、それぞれの会場で「海藻おしぼ」のしおり作りを楽しみました（滋賀県の会場へは、事前に南三陸産の海藻を郵送しました）。

（写真提供：アイキッズ。スクリーンに映っているのが調査隊メンバー。）

☎ 南三陸町自然環境活用センター ☎25-9703

米寿の顔

米寿[満87歳(数え88歳)]を迎えた皆さんを紹介するコーナー!

なお、掲載を希望した人のみ掲載しています。



◎深田 菅原はる子さん (昭和8年12月26日)



◎上沢 菅原守夫さん (昭和9年1月9日)



◎袖浜 渡邊とよ子さん (昭和9年1月10日)



◎蒲の沢 遠藤きくのさん (昭和9年1月10日)



◎平松 浅野ゆき子さん (昭和9年1月11日)



◎寄木 稲葉すみ子さん (昭和9年1月14日)



◎童子下 山内ふよみさん (昭和9年1月17日)



◎大森 及川富子さん (昭和9年1月25日)



◎蒲の沢 高橋仁さん (昭和9年1月30日)



◎町 菅野ケイ子さん (昭和9年1月31日)

南三陸・石巻北上フィールドミュージアム運営協議会プログラム VOL. 59

三陸復興国立公園南三陸金華山地区での自然とふれあう企画、第59弾。

焚き火カフェ

- ◇日付 3月28日(日)
- ◇時間 午前10時～午後1時
- ◇場所 神割崎キャンプ場第1キャンプ場(予定)
- ◇内容 外じかんのんびり過ごしましょう。焚き火を囲んで、コーヒーとカンガルー toastを味わいます。芝滑りもあるかも。
- ◇定員 ご家族5組
- ◇料金 1人500円(未就学児100円)
- ◇持ち物 軍手、タオル、飲み物、食器、コップ
- ◇服装 帽子、汚れてもよく暖かい服と靴
- ◇参加申込方法 ①氏名、年齢、性別 ②電話番号 ③メールアドレス ④住所 ⑤緊急連絡先電話番号、その人のお名前と続柄 ⑥その他(アレルギーなど)をご記入・ご入力の上、FAXまたはメールにてお申し込みください



●申込先 南三陸・海のビジターセンター(受付時間 午前9時30分～午後4時30分 火曜日休館) ☎25-7622 (FAX兼用) メール center@kawatouminovisitorcenter.jp

楽しく飲んで 安心帰宅
運転代行
TEL 090-2367-0107
営業時間 PM7:00～AM3:00 (最終受付はAM0:00までです)
基本料金 《2km》1,300円
宮城県公安委員会認定 第575号 南三陸運転代行社

新時代の幕開け。美しく走る。
スゴ-ティブにさわやかな走り
CX-30
有限会社志津川マツダ/マツダオートザム志津川
TEL46-2415-2550

今月の Smile



阿部 ^{ゆうり}悠利くん (Ⓜ童子下)

令和2年6月22日生まれ

毎日少しずつ成長する姿が、家族みんなの楽しみです。
泣き声も笑い声もハイハイもいつでも全力の悠利。
これからも元気いっぱい、
お姉ちゃんに負けないくらいたくましく育ててね。

勇太・結花 より

南三陸の魅力、元気が詰まった広報紙

広報 南さんりく | 3月号 | 編集・発行/南三陸町企画課
☎0226-46-1371