

広報 南さんりく

MINAMISANRIKU PUBLIC INFORMATION

9

No.175 2020. 9. 1

夏の風物詩
田束山山頂から観える天の川

てんこ盛り商品券を発行します

町では、新型コロナウイルス感染症の感染拡大により落ち込んだ町内消費などへの対策として、「てんこ盛り商品券」を発行します。「てんこ盛り商品券」は1セット5,000円で10,000円分の買い物ができる割増率100%の商品券です。(飲食、宿泊、物品購入など、すべてに使用できます。)

割増率	100% (5,000円で10,000円分の商品券を購入できます。)
購入対象	町内全世帯
購入限度	1世帯につき2セットまで (1,000円の商品券が10枚綴りで1セットとなります。)
使用可能期間	10月1日(木)~2021年2月28日(日)
使用可能店舗	町内の店舗を対象に現在募集中 ※使用可能店舗は、確定次第お知らせします。



商品券は町民向け販売と一般向け販売を予定しております。実施時期は広報9月15日号でお知らせいたします。

☎ 企画課政策調整係 ☎46-1371

広報担当からのお知らせ

この広報9月号は、8月21日現在の情報です。新型コロナウイルスの感染拡大の状況により、この号でお知らせしているイベントなどが中止や延期となる可能性があります。

その際は、町HP、防災行政無線やフェイスブックなどでお知らせしますので、ご了承くださいますようお願いいたします。

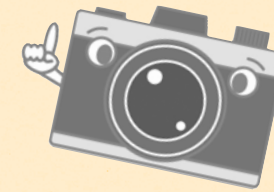

みなレポ

百寿のお祝い 阿部とよ子さん (㊦中の町)

8月6日に百寿を迎えた阿部とよ子さんに、町からお祝い金と花束が贈られました。

とよ子さんは、若くして戦争で旦那さんを亡くされたそうで、数年前まで、宮城県連合遺族会に娘さんと参加され、その活動が元気の源になっていたそうです。

また、洋裁が得意で、よく小物や巾着を作って、家族や親戚に元気を届けてくれたそうです。

ご長寿の秘訣は、好き嫌がなく、何でもよく食べることだと教えていただきました。当日は、自然と親戚の皆さんが集まり、とよ子さんへの感謝の気持ちを話されていました。とよ子さん、いつまでもお元気で。百寿おめでとうございます。



個人番号カード(マイナンバーカード)でマイナポイントがもらえる!

国において、9月からマイナンバーカード所持者がキャッシュレス決済を利用することで、1人あたり25%(上限5,000円)のポイントが付与される「マイナポイント事業」が始まります。

ポイントの付与には、マイナンバーカードを取得し、事前にマイキーIDの設定とマイナポイントの申し込みが必要です。

マイキーIDの設定は、カード対応スマートフォン、またはICカードリーダー付きのパソコンがあれば、いつでも自由に設定が可能です(※スマートフォンは、マイナポイントアプリに対応している機種で利用が可能です)。

国の予算の上限に達した場合には、申し込みができなくなる可能性がありますので、早めの手続きをお勧めします。

▼詳しくはこちら



「マイナポイント」で検索してね!

マイナポイント 検索



マイナポイントについて

☎ マイナンバー総合フリーダイヤル ☎0120-95-0178
企画課企画情報係 ☎46-1371

マイナンバーカードの申請について

☎ 町民税務課戸籍住民係 ☎46-1373

入谷公民館開館

7月29日(水)入谷地区の旧入谷中学校校舎跡地に移転整備を進めていた、「南三陸町入谷公民館」の開館式が行われました。

入谷公民館は、昭和55年に志津川町林業村落センターとして竣工し、公民館を併設することで、地域の産業振興やコミュニティづくりの場として、地域住民から親しまれてきましたが、ここ数年は、建物の経年劣化が進み、施設の一部が使用できない状況が続いていました。

今後、入谷地区のコミュニティを支え、持続可能な社会を形成するための拠点施設となることが期待されます。

当日は、テープカットのほか、入谷ひがし幼稚園児による歌のアトラクションも行われ、開館に花を添えました。



志津川高校を魅力的な学校へ

住民説明会を開催します



志津川高校の存続は南三陸町の未来に繋がります

本町唯一の高校である『志津川高校』の生徒数は東日本大震災および少子化の影響もあり著しい減少が続いています。

そこで、町では地域の皆さんに志津川高校の現状と魅力ある学校づくりの取り組みについて説明会を開催します。

皆さんのご参加をお待ちしております。

説明会の内容

- ・志津川高校の現状について
- ・魅力的な学校づくりの方向性
- ・質疑応答

地区	志津川地区	歌津地区	入谷地区	戸倉地区
日時	9月7日(月) 午後7:00～	9月8日(火) 午後7:00～	9月9日(水) 午後7:00～	9月10日(木) 午後7:00～
場所	生涯学習センター	歌津公民館	入谷公民館	戸倉公民館

☎ 企画課地方創生・官民連携推進室 ☎46-1371

町営住宅の入居者募集

被災者枠

～東日本大震災被災者の人のみ申し込みできます～

入居条件

東日本大震災により住宅を滅失（流失）した人で、現在、住宅に困っている人。

募集期間など

9月1日(火)～9月11日(金)
※土曜日、日曜日除く（郵送の場合、当日消印有効）
・家賃は、部屋の広さや所得（入居者全員分）で異なります。
・申し込み多数の場合は、抽選となります。
・連帯保証人1人を立てていただきます。
・申込用紙は、南三陸町役場建設課にて配布します。

募集住宅

災害公営住宅（町ホームページにてご確認ください。）

☎ 建設課公営住宅管理係 ☎46-1377

一般開放枠

～被災者以外の人でも申し込みできます～

入居条件

月額所得が158,000円（南三陸町町営住宅条例第6条第2項各号の規定に該当する場合は259,000円）を超えない人で、住まいがなく困っている人（町外からの移住希望者も可）。

募集期間など

9月1日(火)～9月12日(土)（郵送の場合、当日消印有効）
・家賃は、部屋の広さや所得（入居者全員分）で異なります。
・申し込み多数の場合は、抽選となります。
・連帯保証人1人を立てていただきます。
・申込用紙は、宮城県住宅供給公社 東部支社（石巻市中里七丁目1番3号）および南三陸町役場建設課にて配布します。

募集住宅

既存町営住宅および災害公営住宅
（宮城県住宅供給公社および町ホームページにてご確認ください。）

☎ 宮城県住宅供給公社 東部支社 ☎0225-21-5657

生ごみバケツの常設のお知らせ

現在、町では生ごみ収集の回収バケツについては収集日（週2回）の前日に各集積場に配布しておりましたが、**9月1日(火)**より全地区でいつでも生ごみを出せるように、**回収バケツを常設**します。現在の各地区週2回の収集日については、変更ありません。また、生ごみの出し方についても見直しを実施しました。出し方のパンフレットは広報と合わせて配布しておりますので、是非ご覧いただき生ごみ分別へのご理解とご協力をよろしくお願い致します。

☎ 環境対策課廃棄物対策係 ☎46-5528

敬老会を中止します

これまで町主催で9月に開催していましたが、新型コロナウイルス感染症予防対策のため、中止します。

これまで、郷土の発展のために尽くしてこられた高齢者の皆さんに感謝を申し上げますとともに、健康とご長寿をご祈念申し上げます。

☎ 保健福祉課高齢者福祉係 ☎46-3041

おらほの



教室

町税等の納付は、安心・便利な口座振替がオススメです！

納期ごとに金融機関などに行く手間が省け、自動引落しなので納め忘れもなく安心です。利用手数料もかかりませんので、ぜひご利用ください。

口座振替日は、各税目の納期月の25日（土日祝日の場合は翌営業日）です。一度しか引落しされませんので、残高については必ずご確認をお願いします。

なお、町税（介護保険料などは除く。）について初めて申込みをしていただいた人には、年間を通して納期内納付をした場合に限り、奨励金3,000円を交付しています。詳細についてはお問い合わせください。

口座振替申し込みに必要なもの

- ①振替を希望する税目の納付書または領収書
- ②預（貯）金通帳
- ③預（貯）金通帳の届出印

上記の3点をお持ちの上、預（貯）金通帳の金融機関窓口にてお申し込みください。このほか免許証や身分証明書の提示を求められることもあります。（申込用紙は、町内各金融機関窓口にて備え付けています。）

申し込みに当たっての注意点

- ①通知書番号が異なる場合は、それぞれ申し込みが必要です。
たとえば個人名義と共有名義の固定資産税がある場合、個人分と共有分とでそれぞれ申し込みが必要です。
- ②申込用紙には、納税義務者の氏名・名称と通知書番号を必ず記入してください。
※通知書番号は、納税通知書・納付書・領収書に記載されています。
(介護保険料・後期高齢者医療保険料の納税通知書には記載されていません。)
※納税義務者の氏名・名称は、略さずに記入してください。
- ③申込用紙には、振替を希望する税目および口座振替開始時期を必ず記入してください。
※上記②③の記入がない場合、登録が正しく行えず、希望どおりの振替が行えなくなります。

＊ 今月の税・保険料 ＊

納め忘れのないよう、早めに準備しましょう！

- 固定資産税……………第3期
- 国民健康保険税……………第4期
- 介護保険料……………第3期
- 後期高齢者医療保険料…第3期

納付期限
9月30日(水)

口座振替日
9月25日(金)

町民税務課税務係 ☎46-1372

税の役割

道路や公園、図書館など、誰もが利用できる公共施設は、皆さんが国や都道府県、市町村に納めたお金「税金」で作られています。他にも水道、警察や消防の活動費、病院代、ごみの収集など、暮らしを支え、豊かにするものに税金が使われています。



税の種類

税金には、国に納める「国税」と地方公共団体に納める「地方税」があります。

地方税は、さらに「道府県税」と「市町村税」に分かれます。

※主な町の税金 個人町民税、法人町民税、固定資産税、軽自動車税、国民健康保険税、町たばこ税、入湯税など

住民税

個人の住所または居所、法人の事務所・事業所などがある都道府県及び市町村に対して納める税金で、「道府県民税」と「市町村民税」を総称した呼び名です。

住民税の内容は、個人に対して課する「個人住民税」と、法人に対して課する「法人住民税」があります。



個人 住民税	<p>前年中の所得金額に応じて負担する「所得割」と、一定の条件により負担する「均等割」で年税額が決まります。 (納税義務者)</p> <ol style="list-style-type: none"> 1 その年の1月1日現在で南三陸町内に住所があり、前年中に一定の所得がある人 2 「南三陸町内に住んでいないが、町内に事務所や家屋敷がある」という個人の人
法人 町民税	<p>資本金などや従業員数によって課する均等割と法人の所得に応じて計算した法人税額を基に課する法人税割があります。 (納税義務者)</p> <ol style="list-style-type: none"> 1 町内に事務所や事業所がある法人 2 町内に事務所や事業所はないが、寮、保養所などがある法人

町内の法人事業者へ

町内に事務所・事業所などがある法人は、県と町にそれぞれ申告書を提出し、申告した税額を納める義務があります。

法人町民税の申告納付期限は、事業年度終了の日の翌日から2カ月以内です。

申告納付が遅れた場合、延滞金が発生する場合がありますので、忘れずに申告してください。

前年度に申告をしている法人には、申告期限の前月に「申告のご案内」を送付しています。

ご存じですか？国民年金の任意加入制度

20歳から60歳までの日本国内に在住の人は、国民年金に加入し、40年間（480カ月）国民年金保険料を納めなければ、老齢基礎年金（65歳から受け取れる年金）を満額受け取ることができません。

国民年金保険料の納め忘れなどにより、保険料の納付済期間が40年間に満たない場合、下記の人で希望すれば、お申し出の日から国民年金に任意加入し、保険料を納付すれば満額に近づけることができます。加入した場合、第1号被保険者として扱われます。

- 国内に住所がある60歳以上65歳未満の人
- 国外に住所がある20歳以上65歳未満の日本国籍のある人
※老齢基礎年金を繰り上げて受給している人は任意加入できません。
※昭和40年4月1日以前に生まれた人で、老齢年金の受給資格期間（10年以上）を満たしていない人は、70歳になるまでの間、受給資格期間を満たすまで任意加入できます。
- 国内に住所がある20歳以上60歳未満の人で厚生年金保険や共済組合から老齢年金や退職年金を受けている人

☎ 日本年金機構石巻年金事務所 ☎0225-22-5115

毎月11日は「南三陸町安全・安心の日」

～9月11日は「交通事故の防止に向けた活動を行う日」です～
9月21日から30日は、秋の全国交通安全運動が実施されます。

交通ルールの遵守と正しい交通マナーを習慣付けましょう。

秋口には、日没時間の急激な早まりとともに、夕暮れや夜間には、重大事故につながるおそれのある交通事故が多発し、歩行中、自転車乗用中の死亡事故が増加します。自動車乗車中には後部座席のシートベルトの着用の徹底と、重大事故の原因となる飲酒運転の根絶に向けて、家庭や職場でも交通安全に対する意識を高めましょう。

全国交通安全運動3点の重点目標

- 子どもを始めとする歩行者の安全と自転車の安全利用の確保
- 高齢運転者などの安全運動の励行
- 夕暮れ時と夜間の交通事故防止と飲酒運転などの危険運転の防止

「交通事故死ゼロを目指す日」について

毎年、多くの人が交通事故により死傷しています。
このような中、平成20年1月に、交通安全に対する国民の意識を高めるため新たな国民運動として「交通事故死ゼロを目指す日」が設けられました。

9月30日は、「交通事故死ゼロを目指す日」です。町民一人ひとりが、交通ルールを守り、交通マナーを実践するなど交通事故に注意して行動することによって、交通事故をなくしましょう。



☎ 総務課危機対策係 ☎46-1376

令和3年度 コミュニティ助成事業（宝くじ助成）の募集

一般財団法人自治総合センターでは、宝くじの社会貢献広報事業として、コミュニティ活動に直接必要な施設又は設備の整備等に対し助成を行っています。この事業の申請は町を通して行いますので、活用を希望される団体は、**9月18日(金)**までに担当までご連絡ください。

募集する事業など

名称	助成内容	助成金額 (10万円単位)	事業実施 主体
一般コミュニティ助成事業	住民が自主的に行うコミュニティ活動の促進を図り、地域の連帯感に基づく自治意識を盛り上げることを目指すもので、コミュニティ活動に直接必要な設備などの整備に関する事業に対して助成を行います。	100万円から250万円まで	町が認めるコミュニティ組織
コミュニティセンター助成事業	住民の行う自主的なコミュニティ活動を積極的に推進し、その健全な発展を図るため、住民の需要の実態に応じた機能を有する集会施設（コミュニティセンター・自治会集会所等）の建設または大規模修繕などに関する事業に助成を行います。	対象となる事業費の5分の3以内に相当する額。ただし、1,500万円まで。	上に同じ
地域国際化推進助成事業	多文化共生、国際理解推進など地域レベルでの国際化の推進に資する先導的かつ他の団体の模範となるソフト事業に助成を行います。	200万円まで	町が認めるコミュニティ国際交流組織



詳しくは(財)自治総合センターのホームページをご覧ください。

検索 自治総合センター コミュニティ助成事業

☎ 企画課企画情報係 ☎46-1371

9月 無料相談

相談項目	日	時	場所・相談内容など	連絡先
行政相談	10日(木) 24日(木)	13:00~15:00	総合ケアセンター南三陸1階いきいきルーム	総務課総務法令係 ☎46-1370
求職・求人相談	月・水・金曜日	9:00~16:30	役場1階無料職業紹介所 対象：求職者…町内居住者、町内就業希望者 求人企業…町内に事業所を有する企業	無料職業紹介所 ☎29-6215
消費生活相談	火・木曜日	9:00~15:00	役場1階消費生活相談所 悪質商法・事業者との契約トラブルなどの消費生活に関する相談	消費生活相談所 ☎29-6215
弁護士無料法律相談	毎週木曜日 27日(日)	10:00~16:00	法テラス南三陸 相続、金銭など法律に関する相談。 ※事前予約をお願いします。	法テラス南三陸出張所 ☎050-3383-0210
専門家無料相談	実施日が各士業によって異なります	10:00~15:00	法テラス南三陸 要予約	法テラス南三陸出張所 ☎050-3383-0210
			司法書士・税理士 7日(月) 社会保険労務士 23日(水)	
			士地家屋調査士 11日(金) 建築士 25日(金)	
			社会福祉士 17日(木) 司法書士 28日(月)	
生活相談	10日(木) 24日(木)	10:00~15:00	総合ケアセンター南三陸1階いきいきルーム	保健福祉課社会福祉係 ☎46-2601
人権相談	①10日(木) 24日(木) ②15日(火)	10:00~15:00	①総合ケアセンター南三陸1階 いきいきルーム ②歌津総合支所相談室	保健福祉課社会福祉係 ☎46-2601 歌津総合支所住民福祉係 ☎36-2111
生活困窮相談	①3日(木) ②17日(木) ③10日(木) 24日(木)	13:00~15:00	①総合ケアセンター南三陸1階 いきいきルーム ②歌津総合支所相談室	宮城県北部自立相談支援センター ☎0229-25-4517
妊婦相談・赤ちゃん相談	月曜日	13:00~17:00	総合ケアセンター南三陸 妊婦さんの相談、子どもの発育や育児に関する相談など	保健福祉課健康増進係 ☎46-5113
HIV・クラミジア・梅毒検査	8日(火)	13:00~15:00 <受付時間> 平日 午前8時30分から午後5時15分まで	気仙沼保健所 エイズ、クラミジア、梅毒に感染しているかどうかを調べる血液検査(匿名で受けることができます) ※個別に対応しますので、事前予約が必要です。 予約期限：第1回 4日(金)正午まで	気仙沼保健所 ☎22-6662
食生活相談	毎週月~金曜日	8:30~17:00	総合ケアセンター南三陸 子どもから高齢者までの食事に関する相談など(来所または電話相談)。 ※来所相談希望の人は、事前予約をお願いします。	保健福祉課健康増進係 ☎46-5113
アルコール家族教室	29日(火)	家族教室 13:00~14:10	宮城県気仙沼保健所 お酒の問題があるご家族のことで困っている、心配している人どうしが、勉強会と仲間との話し合いを通して楽になる方法を考えていく教室です。 助言者：東北会病院 鈴木 精神保健福祉士	保健福祉課健康増進係 ☎46-5113 気仙沼保健福祉事務所 ☎21-1356
がんなんでも相談	毎週月~金曜日	9:00~16:00	宮城県対がん協会 がんに関する悩み、不安、疑問など、医師または看護師が無料で相談に応じます。 対象：がん患者とその家族、友人などごなたでも相談できます。	宮城県がん総合支援センター ☎022-263-1560

※各種相談日のうち祝日は休みとなります。

「Yahoo! 防災速報」を活用した防災・災害情報の発信のお知らせ

町では、災害時における情報発信の強化を図るため、ヤフー株式会社と「災害に係る情報発信等に関する協定」を締結しました。

この協定では、災害時にスマートフォンアプリ「Yahoo! 防災速報」を通じた町からの情報発信や、町のホームページにアクセスが集中した場合の負荷軽減が可能となります。

防災・災害情報を収集する手段として、ぜひご活用ください。

町から配信される情報

- ・避難や避難所の開設に関する情報
- ・ライフラインに関する情報
- ・災害時の注意喚起
- ・防災訓練などのお知らせ



「Yahoo! 防災速報」とは
ヤフー株式会社が提供する緊急地震速報や降雨予測などをお知らせするサービスです。(無料)
お手持ちのスマートフォンやタブレット端末でご利用できる「アプリ版」と携帯電話やパソコンにメールでお知らせする「メール版」があります。

※メール版のご利用はYahoo! JAPAN IDが必要になります。

登録方法

- ・スマートフォンでアプリをダウンロード
- ・アプリ内の「設定」の「地域の設定」を「南三陸町」に設定
- ・アプリ内の「設定」の「プッシュ通知する情報を選択」で「プッシュ通知」をオン

アプリのダウンロード

Android端末をご利用の人



iOS端末をご利用の人



☎ 総務課危機対策係 ☎46-1376

避難所における新型コロナウイルス等の感染症対策について

新型コロナウイルス感染症が終息する前に災害が発生し、避難所を開設する場合には、密集・密閉・密接「3つの密」の状況になる恐れがあり、新型コロナウイルスをはじめとした感染症拡大のリスクが高まることが考えられます。

そこで下記の事項に注意をしていただき、防災対策と感染対策を両立できるよう皆様のご理解、ご協力をお願いします。

安全な地域にいる親戚・知人宅への避難を検討しましょう

災害時の避難所は、過密状態になることが予想されますので、可能な場合は安全な地域にいる親戚や知人宅に避難することもご検討ください。



健康状態を確認しましょう

どこに避難する場合でも、検温や体調確認など、ご自身で健康状態のチェックを行ってください。また、避難所に避難する際、発熱などで体調が悪い場合は、避難所の担当職員にお知らせください。

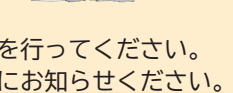

避難所に持っていくもの

町の備蓄品には限りがありますので、可能な限りご自身に必要なものは持参してください。(体温計、マスク、ウェットティッシュ、食料・飲料水、毛布、常備薬など)



避難所での感染症対策について

避難所での感染拡大を防止するため、避難所では、マスクの着用、手洗い、うがい、消毒、咳エチケットの基本的な感染症対策をお願いします。

また、避難所での「3つの密」を防ぐため、定期的な換気、十分な避難スペースの確保に努めます。※避難所には、アルコール消毒液やマスクを配備し、感染対策を徹底します。

～新型コロナウイルスが終息する前に、災害が発生したらどのように行動するのか、平時から事前準備とその対応を考えておきましょう～

☎ 総務課危機対策係 ☎46-1376

子育て支援センター

子育て支援センターでは、子どもが安全に伸び伸びと遊べ、季節の行事や生きる力を共に学ぶ活動を行っています。

☎ 地域子育て支援センター ☎46-3042
 戸倉地区子育て支援センター ☎28-9366
 歌津地区子育て支援センター ☎28-9656

子育てしているお家のみなさん、そしておじいちゃん・おばあちゃんも子育て支援センターに遊びに来ませんか。



子ども同士がゆったりと遊べるスペースがあり、年齢に合わせた交流ができ、ママ達の交流もできます。



歌津地区子育て支援センター

歌津地区子育て支援センターは!

歌津地区子育て支援センターは、伊里前保育所の隣にあります。芝生の築山がたくさんあるお庭で、保育所のお友達と楽しく遊ぶことができます。水曜日から金曜日の午前10時～正午、午後1時～3時の間、開放していますので遊びに来てください。

これからの行事予定

10月の初旬に毎年に行われていた子育て支援センター運動会ですが、今年は新型コロナウイルス流行のため中止とします。みんな楽しみにしていたのに残念ですが、その代わりに各支援センターでいっぱい遊んでください。

9月		10月		11月	
10日(木)	誕生会	22日(木)	カレンダー作り	12日(木)	七五三誕生会
17日(木)	カレンダー作り	27日(火)	ハロウィン誕生会	19日(木)	カレンダー作り
24日(木)	体操教室※	※のついている行事は申し込みが必要です。		26日(木)	幼児安全救急講習※

■施設開放日

利用する場合は事前に電話で予約をお願いします。

施設名	開放曜日	開放時間
地域子育て支援センター (総合ケアセンター南三陸2階)	月曜日～金曜日	午前10時～正午 午後1時～3時
戸倉地区子育て支援センター (戸倉保育所隣)	月曜日～水曜日	午前10時～正午 午後1時～3時
歌津地区子育て支援センター (伊里前保育所隣)	水曜日～金曜日	午前10時～正午 午後1時～3時

☎ 保健福祉課子育て支援係 ☎46-1402

9月の保健行事

保健行事	開催日	受付時間	会場	対象者
3～4カ月児健康診査	16日(水)	12:45～13:00	総合ケアセンター南三陸	令和2年4月～5月生まれ
3歳児健康診査	28日(月)	12:45～13:00	総合ケアセンター南三陸	平成28年12月～平成29年2月生まれ
母子手帳・予防接種予診票の交付	毎週月曜日	13:00～17:00	総合ケアセンター南三陸 ※歌津総合支所	※指定日以外または歌津総合支所での交付を希望する人は事前に連絡してください。 ※母子手帳交付時の持ち物：マイナンバーカード、または通知カード(通知カードの人は、顔写真付きの身分証明書も併せてお持ちください)

*各種健診は、住民登録に基づいて対象者へ個別に通知しています。
 また、前回健診を受けていないお子さんも上記の健診を受けることができます。

☎ 保健福祉課健康増進係 ☎46-5113

休日救急当番医

診療時間

午前9時～午後5時

医療機関により一部診療時間が異なります。あらかじめ実施医療機関にお問い合わせください。

●気仙沼市

6日(日)	村岡外科クリニック(田中前)	23-3990
	条南整形外科(田中前)	29-6711
13日(日)	気仙沼市立本吉病院(本吉町津谷)	42-2621
20日(日)	齋藤外科クリニック(東新城)	22-7260
	大友病院(三日町)	22-6868
21日(月・祝)	すがわら内科クリニック(松崎萱)	25-8825
22日(火・祝)	おだか医院(田中前)	22-3210
	森田医院(八日町)	22-6633
27日(日)	佐々木小児科医院(本郷)	22-6811

歯科休日当番医

診療時間

南三陸町：午前9時～正午

気仙沼市：午前9時～正午、午後2時～4時
 (最終受付は午後3時30分)

診療時間に変更になる場合がありますので、事前に医療機関にお問い合わせください。

●南三陸町

27日(日)	志津川歯科クリニック(南町)	46-5678
--------	----------------	---------

●気仙沼市

6日(日)	鈴木歯科医院(赤岩五駄鱈)	22-0827
13日(日)	千葉歯科医院(東新城)	22-1360
20日(日)	みうら歯科クリニック(長磯船原)	27-4145
21日(月・祝)	皆川歯科医院(赤岩五駄鱈)	22-9611
22日(火・祝)	米倉歯科クリニック(南郷)	22-9955
27日(日)	大谷歯科診療所(本吉町)	44-3131

DAIYU HOME CENTER
ダイユー・エイト 南三陸店
 ※写真はイメージです

野菜苗各種入荷しました!!

毎月8のつく日
8日 18日 28日 + 毎週土曜日

税抜**3,000円**以上お買上げで

ポイント 5倍

営業時間
 あさ9時～よる8時まで

〒986-0729 宮城県本吉郡南三陸町志津川字天王前202番15
TEL 0226-48-5481

ダイユー・エイト南三陸店案内図 広告

新時代の幕開け。美しく走る。
 スポーツテイでしなやかな走り

CX-30

有限会社志津川マツダ/マツダオートザム志津川
TEL 46-2415-2550

楽しく飲んで 安心帰宅

運転代行

TEL 090-2367-0107

営業時間 PM7:00～AM3:00 (最終受付はAM0:00までです)

基本料金 **《2km》1,300円** ※以降1km毎に200円加算
 ※深夜11:00以降割増料金
 ※車の運転代行も承っております

宮城県公安委員会認定 第575号 **南三陸運転代行社**

認知症について知ろう!

～9月は「アルツハイマー月間」です～

認知症になっても安心して暮らせる社会の実現に向け、国際アルツハイマー病協会では、9月21日を「アルツハイマーデー」、9月を「アルツハイマー月間」と定めており、この間世界各国で啓発活動が行われます。この機会に認知症についての理解を深めましょう。



1 認知症は誰もがなるかもしれない身近なものです

日本では、65歳以上の約4人に1人が認知症またはその予備軍です。高齢化の進展に伴い、認知症の人はさらに増加すると予想されます。家族や友人などが認知症になる可能性も含め、多くの人にとって身近なものと言えます。

2 「共生」と「予防」が大切です



「共生」とは、認知症の人が尊厳と希望を持って認知症とともに生きる、また認知症があってもなくても同じ社会でともに生きるという意味です。「予防」とは、認知症にならないという意味ではなく、「認知症になるのを遅らせる」「認知症になっても進行を緩やかにする」という意味です。認知症の人の意思が尊重され、できる限り住み慣れた地域のよい環境で自分らしく暮らし続けることができる社会の実現を目指しましょう。

認知症について心配なことや認知症の事業について知りたい場合は地域包括支援センターへご相談ください。

☎ 地域包括支援センター
(総合ケアセンター南三陸内)
☎46-5588

3 町の認知症についての取り組み



もの忘れ相談

月1回専門医による相談を行っています。最近もの忘れが多くなってきた、家族が認知症かもしれないが病院に連れて行った方がよいのかなど本人だけでなく家族からの相談にも対応しています。

認知症と介護のしゃべり場

認知症の人やその家族、地域の人を対象に交流の場として開催しています。

認知症サポーター養成講座

認知症サポーターとは、認知症を正しく理解し、認知症の人や家族を見守りながらできる範囲で支援を行う人です。養成講座では、認知症の基礎知識から具体的な対応までを学ぶことができます。

認知症初期集中支援チーム

地域包括支援センターの保健師・社会福祉士・介護支援専門員が認知症の早期発見・早期対応のため、おおむね6カ月の集中支援を行います。本人や家族の相談に応じ、適切な医療・介護サービスの案内など、その人に合った支援を行います。

認知症安心ガイド(認知症ケアパス)

認知症の症状や、認知症の進行状況に応じ、各段階でどのような医療や介護サービスを受けられるのかなどをまとめています。各世帯に配布をしています。また町ホームページにも掲載していますので、ご覧ください。



赤ちゃん定額給付金についてのお知らせ

新型コロナウイルス感染症の感染リスクを最大限回避しながら誕生した新生児の保護者を対象に、家計への支援を目的とした「赤ちゃん定額給付金」を支給します。

- 給付対象児童** 4月28日から2021年3月31日までに誕生した新生児
- 申請者・受給者** 給付対象児童の保護者
- 給付額** 給付対象児童1人につき100,000円を給付します。



申請方法	8月までに誕生した新生児について	9月以降に誕生する新生児について
	町から対象者宛てに申請書を郵送しますので、必要事項を記入のうえ、同封の返信用封筒にて提出をお願いします。	保健福祉課窓口で申請をお願いします。(児童手当および子育て応援券の手続き時に申請書を記入)

☎ 保健福祉課子育て支援係 ☎46-1402

被災者生活再建支援金「加算支援金」の申請期間終了のお知らせ

令和3年4月10日をもって受付期間が終了します。まだ支援金の申請がお済でない人は早急に申請をお願いします。なお今後は申請期間の延長はございませんので、申請忘れのないようご注意ください。

- 対象となる可能性がある世帯 基礎支援金を受給した世帯
- 加算支援金支給額 住宅の「再建方法」に応じて支給する支援金です。

	新築・購入	修繕	賃貸
り災単数世帯	150万円	75万円	37.5万円
り災複数世帯	200万円	100万円	50万円

※賃貸は災害公営住宅などを除きます。公営住宅退去後に新築・購入、修繕、賃貸で再建した場合には、対象となる可能性があります。

賃貸で一度加算支援金を受給された人でも、新築、購入などされた場合は差額の給付を受けられる可能性があります。不明な点や確認したい点などありましたら、下記までお問い合わせください

☎ 保健福祉課社会福祉係 ☎46-2601

引越は山藤運輸
にお任せください!!
お見積り無料です!!
お気軽にご相談ください!

有限会社 山藤運輸
南三陸町志津川字沼田141-3
TEL 0226-46-5825

YAMAFUJI

東鳴子温泉 湯元源泉100%かけ流しの湯

ホテルニューあらお
大崎市鳴子温泉字赤湯40
電話0229-83-3062
http://www.newarao.co.jp
ホテルニューあらお 検索

是非「御殿の湯」をお試しください。

アトピーでお悩みの方

全国どこの処方せんも
受付けしています

こさか調剤薬局
有限会社 小坂調剤

南三陸町志津川字沼田 150-145
TEL.0226-47-2355 FAX0226-47-2350

すべてのきれいをお手伝いします
事業所・事務所・工場・住宅等の清掃。
介護用品レンタル・販売。住宅改修。

(株)清建 南三陸営業所
TEL46-1027 FAX46-2122
南三陸町で営業させて頂いております。

(有)リースキン宮城南三陸営業所
TEL25-9210 FAX46-2122
南三陸町入谷字大船沢313番地

個人版私的整理ガイドラインのご案内

東日本大震災により被害を受けられた皆さまへお知らせです。ガイドラインを利用することにより、震災前からの住宅ローンなどが免除されます。※債務の免除には、一定の要件を満たす必要があります。

利用する メリット

- ①生活再建に必要な資産（500万円（上限）・義援金など）は手元に残せます。
※被災状況、生活状況などの個別事情により減額があり得ます。
- ②弁護士などの登録専門家が手続きをサポートします。また、国の補助により弁護士費用はかかりません。
※運営機関に登録された弁護士の費用に限ります。
- ③債務整理したことは個人信用情報として登録されません。
※金融機関などがガイドラインの利用を理由として新たな借入を制限することはありません。

詳細は、右記にお問い合わせください。

☎ 一般社団法人 東日本大震災・自然災害被災者債務整理ガイドライン運営機関
コールセンター ☎0120-380-883（受付時間：平日午前9時～午後5時）
URL：http://www.kgl.or.jp/

避難するときは、電気も切って

盛夏をすぎて210日、東北地方は台風の到来の時期です。

地震や台風、浸水などで避難を余儀なくされる場合があります。避難をするときは、必ず電気を切ってから家を離れることをお勧めします。あわてずに、「ブレーカー」（契約ブレーカー）を「切」にしましょう。

また、ガスの元栓も必ず閉めましょう。

避難先から帰宅し、電気を使うときは、その前に安全を確認してからスイッチを入れてください。

ガス漏れがあると、スイッチの火花でガス爆発が起きたり、水に浸かった電気機器で感電することがあります。

☎ 東北電気保安協会気仙沼事業所 ☎25-3280

9月は第64回 船員労働安全衛生月間です

この期間に、国土交通省などでは船員の災害防止と乗組員の疾病予防を目的として各種行事を実施していますが、気仙沼地区船員労働安全衛生協議会では入港船舶を訪船し、災害や疾病の防止に関する指導を行うなど、船員の皆さんの安全衛生対策の推進を図ります。

月間スローガン

『安全は 一人一人の 積み重ね
船員みんなで ワンチーム』

☎ 気仙沼地区船員労働安全衛生協議会
（事務局・気仙沼海事事務所 ☎22-6928）

創業個別 相談会

創業事業計画、資金調達、経営ノウハウなど、創業に関する相談に専門家が無料で応じます。

- 開催日時 9月11日(金)、18日(金)、25日(金)、10月2日(金) 午前10時～午後5時
- 対応 中小企業診断士
- 申込先 南三陸商工会 ☎46-3366

3,000㎡以上の土地への土砂等の埋立て等には事前に県の許可が必要です

土砂等の埋立て等の規制に関する条例が4月1日に施行され、3,000㎡以上の面積の土地で土砂等の埋立て・盛土・一時堆積を行う場合には、事前に県の許可が必要になりました。許可なく埋立て等を行った場合には罰則の対象となり、2年以下の懲役または100万円以下の罰金が科されます。

また、土砂等の埋立て等が継続されることにより人の生命、身体または財産を害する恐れがあるときには、県は土砂等搬入禁止区域の指定をすることができ、指定された区域に土砂等を搬入した場合も罰則の対象となります。

詳細は、右記よりご確認ください。

宮城県土砂条例

検索



☎ 宮城県循環型社会推進課
☎022-211-2467

こころの健康相談・ もの忘れ相談

一人で悩まず
相談してみませんか？



- 日時 9月18日(金) 午後1時30分～3時30分
- 場所 総合ケアセンター南三陸
- 相談内容 眠れない、気持ちが落ち込んでいる、やる気が起きない、もの忘れや認知症の症状、介護の悩みなど。
ご本人、またはそのご家族からの相談をお受けします。
- 相談医 こだまホスピタル 後藤 医師
- 予約期限 9月11日(金)

☎ こころの健康相談
保健福祉課健康増進係 ☎46-5113
もの忘れ相談
地域包括支援センター ☎46-5588

ひきこもり家族会

お話したことが誰かに漏れる
ことはありませんので、安心
してお話してください。

ひきこもりなどに悩みを持つ家族が集まり、ひきこもりに関する正しい情報や知識・対応方法を学ぶ場です。同じ悩みを持つご家族同士が安心して自分の気持ちを話せる場となっています。気持ちを分かちあひながら、一緒に時間を過ごしてみませんか。

- 日時 9月24日(木) 午後1時30分～3時
- 場所 気仙沼保健福祉事務所 小会議室
- 対象者 概ね18歳以上のひきこもりの人がいらっしゃる家族
- 申し込み 3日前までに電話でご連絡ください。なお、初めて参加を希望される人は、現状や困りごとを事前に面接させていただきます。

☎ 保健福祉課 健康増進係 ☎46-5113
気仙沼保健福祉事務所 ☎21-1356

認知症と介護のしゃべり場

認知症の人や介護している家族、地域の人などどなたでも自由に参加できる集いの場です。日頃思っていることや、悩んでいることなど、ゆっくりお話しませんか？出入りは自由です。お気軽にお越しください。

- 日時 9月17日(木) 午前10時～11時30分
- 場所 旭ヶ丘コミュニティセンター
- 対象者 町内在住の人

※参加される人は感染症予防のため当日の体調確認と、マスク着用をお願いします。

☎ 地域包括支援センター（総合ケアセンター南三陸内）
☎46-5588

9月は「健康増進普及月間」と 「食生活改善普及運動月間」です。

「1に運動 2に食事 しっかり禁煙 最後にクスリ」で生活習慣病を予防し、壮年期死亡の減少や認知症もしくは寝たきりにならない状態で生活できる期間である「健康寿命」を延ばしましょう。

また、「食事をおいしくバランスよく」で、日々の食生活の中に、「毎日プラス1皿の野菜」や「おいしく減塩、1日マイナス2g」、「毎日のくらしにwithミルク」で食卓からの健康づくりに取り組みましょう。

☎ 保健福祉課健康増進係 ☎46-5113

まちの健康相談室「ぽかぽか」のお知らせ

自分の健康状態を振り返る機会や、日ごろ人に言えない気持ちを聞いてもらう場としてのご利用など、内容がはっきりしていなくても相談が可能です。相談員（保健師・栄養士）がお待ちしておりますので、お気軽にお立ち寄りください。

※この相談会は、昨年度ウジエスーパー様で行っていたもので、今年度は新型コロナウイルス感染防止対策のため、場所を移して行っています。

- 日時 9月15日(火) 午前10時30分～午後1時30分
- 場所 役場1階 マチドマ
- 内容 保健師・栄養士による個別相談 ※お薬手帳をお持ちください。

黄色の
のぼり旗が
目印です

まちの
保健室

☎ 保健福祉課健康増進係
☎46-5113

ベイサイドアリーナ

●「体育スクール」情報

ベイサイドアリーナで、「キッズ体育スクール」が始まりました。

南三陸町の元気な子どもたち、いっしょにたのしく練習しよう！

跳び箱・鉄棒・マットを使用して、基礎体力や運動感覚をバランスよく伸ばしていきましょう。

【時間】

水曜日 幼児コース 16:30～17:30(5歳～小1)
児童コース 17:30～18:30(小2～小6)

【料金】1カ月 4,400円

【持ち物】運動着、タオル、飲み物

【申込】電話での事前予約が必要となります。

【その他】9月の実施時間内で無料体験受付中(お一人様1回限り)

●トレーニング室で、スポーツの秋！

運動習慣を身につけませんか？

初めてでも指導員がやさしく教えますので、安心してお越しください。

【対象】高校生以上

【持ち物】室内シューズ、飲み物

【料金】1回300円

※敬老の日(9月21日)はシニア優待デー。町内在住の65歳以上の人は無料となります。

●カラダづくりのワンポイントキーワード

今月は「秋バテ防止対策」

秋バテってご存知ですか？夏の疲れをためこまないカラダづくりの為に運動と栄養に関するアドバイス！ぜひとも館内でご覧ください。

●各種「健康教室」も開催中

毎週月曜：ヨガ、毎週木曜：いきいき運動健康塾、レッスンアラカルト

【料金】1回550円

※木曜日のレッスン内容がバージョンアップしました。初めての人も大歓迎です。実施時間、内容などは施設にてご案内いたしますので、お問い合わせください。

●施設・イベント情報

スポーツ体験デー

【日時】9月21日(月・祝)(アリーナ無料開放)

【内容】①9:30～16:00 ニュースポーツ・ポッチャ・卓球・バドミントン・バレーボール・かけっこ教室などいろいろなスポーツを企画しています。親子でたのしく体験してみましよう！

②10:00～11:30 シニアイベント みんなで体操をしてポッチャ体験

③13:15～14:15 かけっこ教室+こどものカラダづくりのポイント小話

【申込】電話での事前受付が必要となります。※掲載の金額は税込表示です。

★広報以外にも「当月のスポーツイベント」を施設内掲示板でもご案内しています。

★アリーナの個人利用も可能です(卓球・バドミントン・バレーボールの用具は無料で貸し出しします。室内シューズは必ずご用意ください。ご家族やご友人でお申し込みください。中学生以下の子どもは無料でご利用いただけます。

★文化交流ホール、会議室、ミーティング室などは、打合せや研修、講演会などでもご利用できます。

★各施設の開館時間、空き状況や施設利用料、イベント情報など詳しくは問い合わせください。

★毎週火曜日は施設休館日です。

※新型コロナウイルス感染症の影響により、各種行事やイベントが延期や中止となる場合があります。施設では継続した消毒作業をはじめ感染拡大防止策を実施していますので、安心してご利用ください。

☎ ベイサイドアリーナ ☎47-1131
午前9時30分～午後8時30分(火曜日を除く)

●体力増進室

【料金】1回200円(高校生以上で利用可)

【利用時間】午前9時～午後9時(時間内の制限はありません)

●アリーナ

【料金】2時間まで1,100円

(2時間越える毎550円追加)

【利用時間】午前9時～午後9時

【備品】

卓球台5台(ネット、ラケット、ボール有)
バドミントン1コート(ネット、支柱有)

開閉ステージ有(横幅5.4m、奥行2.5m、高さ0.5m)

※卓球用具は無料です。友人・家族でご利用ください。(個人でも利用可)

●体験交流室・大会議室

【料金】2時間まで450円

(2時間越える毎220円追加)

【利用時間】午前9時～午後9時

踊りの練習やお茶会、会議などに便利です。

※新型コロナウイルス感染症の影響により、各種行事やイベントが延期や中止となる場合があります。施設では継続した消毒作業をはじめ感染拡大防止策を実施していますので、安心してご利用ください。

☎ 平成の森管理事務所 ☎36-3115

平成の森

●キャンプ場

【料金】日帰り大人300円(240円)

高校生以下200円(160円)

【宿泊】小学生以上600円(480円)

サイト300円(240円)

※カッコ内は10名以上の団体料金となります。(未就学児は無料)

B B Q、キャンプにご利用ください。

●野球場

【料金】1時間1,000円 ナイター照明3,000円

【利用時間】午前6時～午後9時

●こころの湯

【利用時間】午後2時～9時

【定休日】月・金曜日

【料金】大人300円 高校生以下200円

【おふろの日】毎月26日

お一人100円ご利用できます。

ほっと図書館

☎ 南三陸町生涯学習センター

志津川公民館 ☎46-1341

図書館 ☎46-1351

FAX(共用) 46-1344

※新型コロナウイルスの感染状況により、施設(図書館・志津川公民館)の臨時休館・移動図書館車の運休および行事などが延期や中止になる場合があります。皆様のご理解、ご協力をよろしくお願いいたします。

移動図書館車『たんぼぼ号』運行中!

9月運行地区

1日	火曜日	ベイサイドアリーナ駐車場 さんさん館駐車場	9:30～10:15 11:00～11:45
3日	木曜日	志津川西復興住宅第1集会所駐車場 " 第2集会所駐車場	10:00～10:45 11:00～11:45
8日	火曜日	伊里前復興住宅集会所駐車場 歌津総合支所駐車場	10:00～10:45 11:00～11:45
10日	木曜日	名足復興住宅多目的広場	10:00～10:45
15日	火曜日	戸倉復興住宅集会所駐車場	10:00～10:45
17日	木曜日	入谷復興住宅集会所駐車場 入谷公民館駐車場	10:00～10:45 11:00～11:45
24日	木曜日	松崎団地	10:00～10:45

～10月運行予定～

1日(木)	志津川西復興住宅 第1・第2集会所駐車場
6日(火)	ベイサイドアリーナ駐車場 さんさん館駐車場
8日(木)	名足復興住宅多目的広場
13日(火)	伊里前復興住宅集会所駐車場 歌津総合支所駐車場
15日(木)	入谷復興住宅集会所駐車場 入谷公民館駐車場
20日(火)	戸倉復興住宅集会所駐車場
27日(火)	松崎団地

移動図書館を利用される皆さんへ

※滞在時間は45分程度です。貸出冊数は1人5冊まで。貸出期間は約1カ月間です。(次回、訪問時に返却をお願いいたします。)

※本を借りるには「南三陸町図書館利用者カード」が必要です。初めて利用される人は「南三陸町図書館利用者登録申請書」の記入をお願いします。

あわせて身分証(保険証・運転免許証)の準備をお願いいたします。(住所および氏名の確認をさせていただきます。)

※図書館休館日が火曜日の場合、翌日水曜日に運行します。

※悪天候等で運行が中止になる場合がありますので、ご了承ください。

皆さんお誘いあわせの上、お越しください。黄色の移動図書館車『たんぼぼ号』が待っています!



多読賞

50冊の本を読み終わったお友達です。

- 入谷ひがし幼稚園4歳 白石 夏都さん
- 志津川小学校1年 須藤 万緒さん
- 入谷小学校2年 渡邊 友悠さん
- 志津川小学校4年 須藤 万結さん
- 入谷小学校4年 山内 大也さん
- 入谷小学校4年 武田 莉央さん
- 伊里前小学校4年 伊藤 愛望さん
- 伊里前小学校5年 牧野 天飛さん

図書館から借りた本を 返し忘れてはいませんか？

図書館の本はみんなの本です。返し忘れてはいませんか？きちんと返却しましょう。長い間返却がない場合には、電話や手紙でご連絡します。壊してしまったり、汚してしまったり、失くしてしまった時には、すぐに連絡してください。場合によっては弁償(同じ本、または同じような本で弁償)をしていただくことがありますのでご了承ください。

図書館からのお知らせ

「図書館」は通常月曜日が休館ですが、「志津川公民館」は毎日開館しています。休館日は、本の貸出や読むことはできませんが、学習のために『学習室』と『閲覧室』を、午前9時から午後5時まで開放していますのでご利用ください。

※新型コロナウイルス感染防止対策により利用ができない場合があります。ご理解ご協力をよろしくお願いいたします。

9月図書館
休館日のお知らせ 7日(月)・14日(月)
23日(水)・28日(月)

戸籍のまど

令和2年7月届出分

※「戸籍のまど」は掲載を希望した人のみ掲載しています。
※行政区は届出日現在で記載しています。

ご結婚おめでとう

行政区	氏名	どちらから
館 浜	千葉成子 内海綾香	気仙沼市
中 央	菅原勝寛 五島志緒	仙台市宮城野区

お誕生おめでとう

行政区	氏名	保護者
七 区	阿部悠利	勇太・結花
三 区	工藤功大	大樹・望
長 清 水	阿部里柚	智喜・真由香

お 悔 み

行政区	氏名	満年齢
保 呂 毛	佐藤たみ子	86歳
清 水	渡邊市之進	96歳
清 水	佐藤はぎの	91歳
五日町	小山長二	88歳
泊 浜	佐々木きの	96歳
旭ヶ丘	後藤文雄	72歳
港	千葉ちね子	78歳
石 浜	佐藤はるこ	90歳
三 区	山内ちかし近	73歳
田の浦	阿部まさ子	95歳
伊里前下	小野寺美和子	73歳
西ヶ丘	佐藤良也	82歳
六 区	阿部いさお功	87歳
大 森	千葉かんろく勘六	76歳

人口のうごき

7月末現在	男	女	計	世帯数	出生	死亡
7月末現在	6,135	6,343	12,478	4,470	3	15
前月比	-12	-9	-21	-5	-3	2

庄内の風

新しい子育て支援センターがオープン!

愛称募集中!

庄内町役場に隣接し、新庁舎と同時に整備された子育て支援センターが、5月18日にオープンしました。

庄内町産の杉材がふんだんに使われ、温かみのある空間となっていて、中央に設置された大型のネット遊具が象徴的です。小さい子コーナーや多目的スペースもあり、0歳から小学生まで幅広い年齢が楽しめるようになっています。オープン以来、町内外から多くの子どもたちで賑わっています。

なお、現在同センターでは愛称を募集しています。ぜひご応募ください。詳しくは庄内町ホームページをご覧ください。

●問合せ・応募先：庄内町子育て支援センター ☎0234-42-2268



森里海ネイチャーだより 八幡川の生きもの調査

八幡川下流域での生きもの調査は、今年で3年目になります。復旧工事で環境が大きく変化する中でどのような生きものが生息しているのかを調べるため、志津川高校自然科学部が2018年から行っている調査です。

昨年、小・中学生がメンバーの「南三陸青少年自然調査隊」の隊員達も参加しています。今回も、町内の小・中・高の児童と生徒達が協力して調査を行いました。梅雨の晴れ間にも恵まれ、水の流れる音と子ども達の歓声が気持ちよく川底にこだましていました。採集された生きものをネイチャーセンターへ持ち帰って詳しく調



べた結果、魚やエビ・カニ類、昆虫類など合計で35種が確認されました。昨年の台風の影響なのか、これまで多く見られていたハゼの仲間が数を減らしていることなどもわかりました。

身近な水辺の環境に直に触れ、生きもの達の多様さや環境の変化を肌で感じる経験は貴重です。地域の自然を楽しむことから、興味や疑問が生まれ、深い学びへつながっていくことを願っています。

☎ 南三陸町自然環境活用センター ☎25-9703

米寿の顔

米寿[満87歳(数え88歳)]を迎えた皆さんを紹介するコーナー!

なお、掲載を希望した人のみ掲載しています。



◎田の浦 高橋 秀夫さん (昭和8年7月3日)
◎袖浜 渡邊 長彌さん (昭和8年7月4日)
◎沼田 佐々木昇平さん (昭和8年7月6日)



△中の町 菅原 正子さん (昭和8年7月7日)
◎馬場 千葉しげ子さん (昭和8年7月8日)
◎黒崎 千葉こおめさん (昭和8年7月20日)
△童子下 千葉 朝さん (昭和8年7月20日)
◎石浜 佐藤とりのさん (昭和8年7月23日)



◎吉野沢 三浦キヨノさん (昭和8年7月25日)
◎大森 須藤 豊さん (昭和8年7月25日)
◎砂浜 阿部きつさん (昭和8年7月27日)
◎宇津野 佐藤たまよさん (昭和8年7月28日)
△林際 阿部ゆり子さん (昭和8年7月31日)

南三陸・石巻北上フィールドミュージアム運営協議会プログラム VOL.53

三陸復興国立公園南三陸金華山地区での自然とふれあう企画、第53弾。

志津川湾SUP

- ◇日付 9月13日(日)
- ◇時間 午前10時～正午
- ◇集合 南三陸・海のビジターセンター
- ◇内容 初秋の気持ちの良い海原に漕ぎだしましょう。
- ◇対象 中学生～大人(未成年者は保護者の同意が必要です)
- ◇定員 16人・交代制
- ◇参加料 1,000円
- ◇服装 帽子、水着やラッシュガードなど、マリンシューズ(あれば)



- ◇持ち物 タオル、飲みもの、着替え、日焼け止め
- ◇参加申込方法 ①氏名、年齢、性別 ②電話番号 ③メールアドレス ④住所をご記入・ご入力の上、FAXまたはメールにてお申し込みください。
- 申込先 南三陸・海のビジターセンター (受付 午前9時30分～午後4時30分 火曜日休館) ☎25-7622 (FAX兼用) メール center@kawatouminovisitorcenter.jp

他のイベント情報はホームページをご覧ください。 HP kawatouminovisitorcenter.jp

今月の Smile



及川 ^{よしまさ}善雅くん (志平井田)

令和元年12月5日生まれ

あなたの笑顔がワクワクです。
これからも元気にすくすく育てね。

善史・恵里 より

南三陸の魅力、元気が詰まった広報紙

広報 南さんりく | 9月号 | 編集・発行/南三陸町企画課
☎0226-46-1371