

戸籍のまど

令和元年9月届出分

※「戸籍のまど」は掲載を希望した人のみ掲載しています。
※行政区は届出日現在で記載しています。

ご結婚おめでとう

行政区	氏名	どちらから
石 泉	吉田 優衣 たかひろ あきゆい	気仙沼市
西ヶ丘	及川 渉 わたる わたる	清水
名 足	菅原 大地 だいち ちひろ	館浜
	佐藤 茉央 まほ まほ	

お誕生おめでとう

行政区	氏名	保護者
二 区	工藤 琉人 りゅう と	広樹・和
中 央	阿部 斗磨 とう ま	保・歩美
細 浦	大森 紘細 ひろ ほ	照彦・瞳
二 区	佐藤 粹 すい すい	一之・由佳
天王山中央	佐藤 なほ なほ	祐太郎・暁江
石 泉	三浦 莉桜 り あ	峻・知美

お 悔 み

行政区	氏名	満年齢
港	及川 くらよ くらよ	95歳
館 浜	高橋 みね子 みねこ	92歳
十 区	山内 ちや子 ちやこ	93歳
田の浦	森谷 正八 しょう はち	78歳
萐の浜	阿部 とよ とよ	95歳
伊里前下	及川 とよこ とよこ	92歳
天王山中央	菅原 昭二 しょう じ	87歳
泊 浜	山内 耕二 こう じ	91歳
宇津野	佐藤 則夫 のり お	42歳
五日町	芳賀 れい れい	97歳
三 区	首藤 菊雄 きく ゆう	88歳
一 区	首藤 とらこ とらこ	100歳
八 区	佐藤 千代子 ちよこ こ	90歳

人口のうごき

9月末現在	男	女	計	世帯数	出生	死亡
現在	6,250	6,482	12,732	4,521	7	13
前月比	-6	-2	-8	6	5	0

庄内の風

DESTINATION
キャンペーン

新潟県・庄内エリアDC企画 秋の庄内町体験イベント開催中！

12月31日まで開催中のDCは、新潟県・庄内エリアの魅力丸ごと体験・味わう美食旅です。庄内町でもDCと連携したイベントや体験を企画しています。秋の庄内町旅に参加してみませんか？

【幻の米 亀ノ尾染物体験】

亀ノ尾の二番穂を使い染色家の指導で鶴岡シルクストールを黄緑色に染める体験です。

- 期間：11月1日(金)～15日(金)
- 参加費：3,000円
- 所要時間：約1時間30分
- 場所：道の駅しょうない

※最少5人で開催。7日前まで要予約。

ほかにも、12月31日まで豪華賞品スタンプラリー・タクシー&レンタカー割引特典も行っています。

詳しくは「やまがた庄内観光サイト」
または観光情報サイト「Navi庄内町」へ！

📍庄内町観光協会 ☎0234-42-2922



やまがた庄内
観光サイト



Navi庄内町

森里海ネイチャーだより 宝の貝

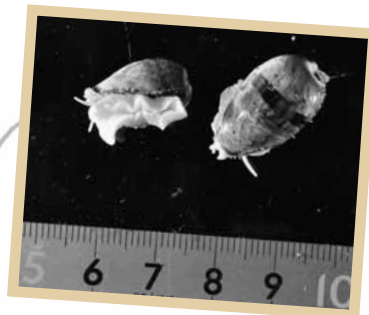

潜水調査中、岩肌のマボヤの根元部分に、これまで湾内では見たことのない貝を見つけました。2、3cmほどの小さな楕円形の貝で、表面がピカピカと光沢がありとても綺麗です。まさかと思いましたが、やはりタカラガイの仲間でした。

タカラガイはその名のとおり宝の貝として古くから人々に重宝され、かつては世界各地で貨幣(貝貨)として利用されてきた美しい貝です。「貝」という漢字はこのタカラガイに由来するとも言われています。タカラガイの仲間は沖

繩のサンゴ礁域など熱帯に多く生息する貝類です。

調べてみると、メダカラという種類でした。表面の模様が目のように見えることからその名がついたとか。メダカラは、タカラガイの仲間では最も北に分布するとされ、関東地方の海岸では普通に見られるようです。きっと、黒潮の勢いに乗った幼生たちが、南三陸へ多くたどり着いたのでしょう。こうした小さな生きものたちの小さな声からも、近年の海の変化を感じることができます。

📍農林水産課 南三陸町自然環境活用センター ☎25-9703



📍名足
阿部 一さん
はじめ
かずさ
(昭和7年9月6日)

米寿の顔

米寿[満87歳(数え88歳)]を迎えた皆さんを紹介するコーナー!

なお、掲載を希望した人のみ掲載しています。



📍平貝
遠藤 弘治さん
こうじ
ひろじ
(昭和7年9月14日)



📍桜沢
阿部 牧子さん
まさ
まき
(昭和7年9月21日)

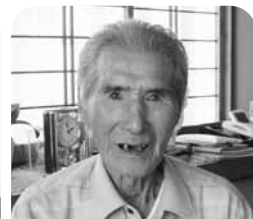

📍秋目川
佐藤 直さん
すなお
なお
(昭和7年9月25日)



📍袖浜
菅原久二郎さん
きよつじろう
じゅうじろう
(昭和7年9月28日)



📍平松
伊藤千代子さん
ちよこ
ちよこ
(昭和7年9月30日)

南三陸・石巻北上フィールドミュージアム運営協議会プログラム VOL.44

雑魚食堂 お魚さばきまくり 大会

三陸復興国立公園南三陸金華山地区での自然とふれあう企画、第44弾。

- ◇日 付 11月16日(土)
- ◇時 間 午前10時～午後0時30分
- ◇集 合 南三陸・海のビジターセンター
- ◇内 容 寒くなって魚がおいしい季節です。旬の魚をさばいてさばいてさばきまくる。管理栄養士考案 特製レシピの試食付き。
- ◇対 象 どなたでも(小学3年生以下は保護者と参加)
- ◇定 員 20名
- ◇参加料 2,000円
- ◇持ち物 手拭きタオル、エプロン、持ち帰り容器(必要な人)、飲み物
- ◇講 師 株式会社ヤマウチ 山内淳平さん
- ◇参加申込方法
①氏名、年齢、性別 ②電話番号 ③メールアドレス ④住所 ⑤緊急連絡先電話番号、その人のお名前と続柄 ⑥その他(アレルギーなど)をご記入・ご入力の上、FAXまたはメールにてお申し込みください。



◇申込締切日 11月13日(水)

📍南三陸・海のビジターセンター
(午前9時30分～午後4時30分 火曜日休館)
☎25-7622 (FAX兼用)、
メール center@kawatouminovisitorcenter.jp

新時代の幕開け。



すべての「走る喜び」は、
ドライブングポジションから生まれる。MAZDA3
有限会社 志津川マツダ/マツダオートザム志津川
TEL 46-2415・46-2550

楽しく飲んで 安心帰宅

運転代行
TEL 090-2367-0107

営業時間 PM7:00～AM3:00 (最終受付はAM0:00までです)

基本料金 《2km》1,300円

宮城県公安委員会認定 第575号 南三陸運転代行社