

# 広報 南さんりく

# 8

MINAMISANRIKU PUBLIC INFORMATION

No.162 2019. 8. 1



南三陸の海 オープン

## 須藤彌代治さん「旭日単光賞」、 横山 和男さん「藍綬褒章」を受章

令和元年春の叙勲が発表され、  
商工会会長を務めた須藤彌代治  
さん（㊦廻館）が旭日単光賞を、  
長年統計調査員として尽力した  
横山和男さん（㊦管の浜）が藍  
綬褒章を受章しました。

須藤さんは、商工会会長とし  
て復興事業の先頭に立ち、地域  
経済に多大なる貢献をもたらし  
ました。

横山さんは、他の統計調査員  
の模範として42年余りの長き  
に渡り従事されました。

受賞おめでとうございます。



須藤彌代治さん



横山和男さん

## 庄内町の皆さんありがとうございます

6月21日（金）、庄内町原田町長が南三  
陸町役場に来庁され、町に義援金をお持  
ちいただきました。これまで、計10回に  
わたり多額のご支援を頂戴しています。

震災直後から物心両面にわたり、数多  
くのご支援をいただいております、友好町とい  
う存在の大きさを感じています。

原田町長からは「復興から発展に向か  
う中、今後も頑張ってほしい」と激励の  
お言葉をいただきました。

今なお、当町への義援金の呼びかけを  
継続いただいている庄内町様、たくさんのご支援をお寄せいただいた庄内町町  
民皆様、温かいお気持ちありがとうございます。

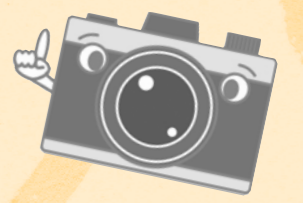

## サンオーレそではま海水浴場オープン！

7月13日（土）サンオーレそで  
はま海水浴場の安全祈願祭が執り  
行われ、海開きを迎えました。

梅雨が明けない中、この日は久々  
の快晴となり、町外からもたくさ  
んのお客さんにお越しいただきま  
した。

また、荒嶋神社の大鳥居再建記  
念式典も執り行われ、8年ぶりに  
地域のシンボルが復活しました。

昨年ラムサール条約に登録され  
た志津川湾。地域が誇る素晴らし  
い環境のサンオーレそではま海水  
浴場に皆さんぜひお越しください。



開設期間 25日（日）まで（遊泳時間 午前9時30分～午後4時）

## 私たちが 夏休み防災無線放送を 担当しました



町では、防災行政無線を活用して、夏  
休みの期間中、子どもたちが安全に帰宅  
できるよう帰宅促進放送をしています。

今回担当したのは、名足小学校6年生  
の阿部瑛太くんと三浦青空さん。2人は  
放送委員会に所属しており、普段から学  
校放送を担当しているそうです。

阿部君は「町内に自分の声が流れるの  
で、みんなが聞き取りやすいよう録音し  
ました。」と、三浦さんは「間違えない  
ようゆっくり話すことを心掛けました。」  
と感想を話してくれました。

## “Ha;mo南三陸さんさんライド” 出発式

7月20日（土）Ha;MO南三陸さんさんラ  
イド出発式が執り行われました。

Ha;MOとは、超小型電気自動車「コムス」  
を活用したシェアリングシステムです。

町では、移動手段としての可能性を実証す  
るため、さんさん商店街といりやどを拠点とし、  
計5台の貸し出しを行ないます。

予約は、南三陸町観光協会予約サイトみなた  
びまたはいりやどホームページから行ってくだ  
さい。

「コムス」に乗って、一味違う南三陸町を巡っ  
てみませんか？



## 花も心も大きく育て！



花を育てることで命の大切さや思いやり  
の心を育ててもらおう「人権の花運動」が6  
月6日（木）、4月1日に開所したのぞみ福  
祉作業所で行われました。

この日は、人権擁護委員、のぞみ福祉作  
業所の通所者や伊里前保育所の園児などが  
協力して、ペチュニアやマリーゴールドな  
どの170株の花をプランターに植えました。  
そして、子どもたちによって花の絵や「み  
んななかよし」のメッセージが書かれたプ  
ランターは各施設の玄関先などに並べられ  
ました。

今後、水やりや草取りなどの世話をして  
花を育て、優しい心を育てていきます。

## 南三陸町のPR よろしく お願いします!

本町の魅力や復興状況を広く発信するとともに、復興まちづくりへの提言をいただくため、南三陸町復興応援大使を設置しています。

先般、東京と仙台で大使の皆さんと意見交換会を開催し、現在の活動の様子を伺いました。これからも南三陸町の魅力発信よろしくをお願いします。



(東京会場)



(仙台会場)

### 大使一覧 (敬称略)

氏名	職業や町との関わりなど
及川 龍治	歌津出身 元在仙歌津会会長
田畑 英伍	志津川出身 在仙志津川会会長
藤島 純七	元七十七銀行志津川支店長
佐々木 真奈美	パーソナリティ・薬剤師
佐藤 啓	志津川出身 美容師
小島 りち子	志津川出身 オペラ歌手
外立 とし江	戸倉出身 画家
平野 耀華	志津川出身 書家
丸山 一太	戸倉出身 在京志津川会会長
菊田 かなえ	父親が志津川出身 アナウンサー
妃乃 あんじ	大阪府出身。元宝塚歌劇団所属 震災後ボランティア活動など継続支援。

氏名	職業や町との関わりなど
吉川 由美	アートプロデューサー・演出家
アンジェラ・オルティス	(一社)O.G.A管理担当理事 地元の再建・再起への希望を届ける支援を継続。
加賀美 由加里	ドームル・ジャパン(株)日本法人社長 (一社)ルームニッポン団体理事長。町内に桜2,000本を植樹。
渡邊 俊弥	(株)北星設計 代表取締役 相談会開催・運営により住宅再建を支援。
島谷 留美子	(株)東北地域環境研究室。観光アドバイザー・ブランド塾など町の魅力づくりに尽力。
稲本 都志彦	(株)ニュークリア 代表取締役社長 三菱商事在職中チリからのモアイ像受贈に寄与。
大場 梨亜	(株)Plot-d 代表取締役 震災後ボランティア活動など継続支援。
寺尾 仁志	シンガーソングライター Human noteを通して活動中。
宮崎 さち子	三井不動産(株) レストラン「わたす 日本橋」で本町の食材を使用し、PR中。
鈴木 正人	NECネットエスアイ(株) ボランティアの他、本町での社員研修など被災地の今を発信。
望月 吉雄	全日本空輸(株) 新たな価値を提供できる 森づくり活動で本町を継続支援。

☎ 企画課企画情報係 ☎46-1371

## 町営住宅入居者募集

### 入居条件

震災により住宅を滅失(流失)した人で、現在、住宅に困っている人。

### 募集期間

8月1日(木)~16日(金)

- ・家賃は、部屋の広さや所得(入居者全員分)で異なります。
- ・申し込み多数の場合は、抽選となります。
- ・連帯保証人1人を立てていただきます。

住宅名	部屋番号	部屋タイプ	募集戸数	入居者人数
入谷復興住宅	A棟201号室	3DK(集合)	1戸	2人以上
志津川東復興住宅	C棟204号室	2K(集合)	1戸	1人以上

☎ 建設課公営住宅管理係 ☎46-1377

## 敬老会を開催します

郷土の発展のために尽くしてこられた高齢者の皆さんに感謝し、健康と長寿をお祝いするために、今年度も敬老会を開催します。対象となるのは、今年度に数え年77歳以上(昭和19年4月1日以前生まれ)の人です。

なお、対象者には8月中旬に案内状を送付します。

### 開催日時

- 戸倉・入谷地区 ……9月24日(火)正午~
- 歌津地区 ……9月25日(水)正午~
- 志津川地区 ……9月26日(木)正午~

### 開催場所

南三陸ホテル観洋

☎ 保健福祉課高齢者福祉係 ☎46-3041

## プレミアム付商品券事業の 特定事業者を募集しています

町では、消費増税に伴う低所得者・子育て世帯向けのプレミアム付商品券の発行・販売などを10月1日より実施します。

これに伴い、プレミアム付商品券を利用できる町内の店舗を募集していますので、ホームページなどから募集要項を確認の上、必要書類を提出してください。

☎ 企画課政策調整係 ☎46-1371 FAX 46-5348

メール fseisaku@town.minamisanriku.miyagi.jp



## ごみの特別収集を行います

一般家庭から排出される燃えるごみと粗大ごみの特別受け入れをします。

- 日時 8月11日(日) 午前9時~午後3時
- 受付場所 南三陸町クリーンセンター(戸倉字脇の沢)
- 取り扱う粗大ごみの種類 一般家庭から排出される可燃性ごみおよび不燃性粗大ごみ(自転車、ストーブなど)
- 手数料 可燃性ごみ 50キログラムあたり308円(搬入時納入)  
不燃性粗大ごみ 10キログラムあたり102円(搬入時納入)
- 取り扱えないごみの種類

家電リサイクル法が適用される家電4品目(テレビ、冷蔵庫、洗濯機、エアコン)およびパソコン、可燃性粗大ごみ、産業廃棄物、オートバイ、タイヤなどは持ち込みできません。

☎ 環境対策課廃棄物対策係 ☎46-5528

### ☆ごみの減量化にご協力をお願いします☆

ごみを減らすキーワード 3R(リデュース・リユース・リサイクル)

- リデュース…ごみを減らすこと。  
例) マイパックの使用、食品などは必要なものを必要な量だけ買うなど。
- リユース…繰り返し使うこと。  
例) 一度買ったものは大切に、修理しながら長く使う、リサイクルショップを利用するなど。
- リサイクル…再生利用すること。  
例) 分別回収に協力するなど。

## 南三陸町戦没者追悼式を開催します

日清戦争から太平洋戦争において亡くなられた当町出身戦没者に対し、哀悼の意を表すとともに世界恒久平和を願い開催します。ご遺族並びに関係者は、ご参列ください。

【日時】8月24日(土) 午前10時~

【場所】ベイサイドアリーナ文化交流ホール

☎ 保健福祉課社会福祉係 ☎46-2601



## HELLO！南三陸町地域おこし協力隊

町内に移住し、町の活性化を目指して日々活動に励んでいる地域おこし協力隊をご紹介します。

### 食の魅力開発推進員



名前：岩田 康宏  
出身地：愛知県  
着任：2017年7月

メッセージ：「いのちめぐるまち」という町の掲げるコンセプトに惹かれて移住してきました。国内でも有数の美しい里山海を持つこの町で暮らし、日々充足感に満ちた生活を送っています。食・旅・人との関わりが好きで、現在は町の食文化を中心とした外国人向けの観光・研修プログラムを企画しています。9月には海外から3名の料理人がやってきます。住民の方との交流の機会もつくっていきますので楽しみにしてください。この地域のことを深く知りたいので、町で見かけたら気軽に声をかけてもらえるとうれしいです！

来町する料理人のイジー氏（イスラエル）より「南三陸町を料理します！楽しみにしています！」



### 森林資源活用推進員



名前：羽根田 将宏  
出身地：福島県  
着任：2018年1月  
趣味：建築、アート、面白い会社・面白い人を訪ね歩く旅、子どもと遊ぶこと

メッセージ：南三陸町の木材を活用した6～10畳間程度の移動式の小屋を開発しています。その小屋を活用して、こだわりや想いが詰まったお店や地域の人が集まれる空間を創りたいと思っています。志津川のまちなかに、9月末を目標に一棟設置し、皆さんへのお披露目を兼ねて運用していきたいと考えておりますので、良かったら遊びにきてください！

もっと詳しく知りたい人はWEBページへ！



☎ 企画課地方創生・官民連携推進室 ☎46-1371

## 毎月11日は「南三陸町安全・安心の日」

～8月11日は「家庭・企業の備蓄品の状況を確認する日」です～

災害時に必要な物資を家庭・企業において3日分の備蓄を実施しましょう。

### 備蓄食料は最低でも3日分の用意を！

地震・津波・台風など自然災害は思わぬ時にやってきます。災害をなくすことはできませんが、被害を少しでも減らすことは今からでも出来ます。

一人ひとりが日頃から事前の備えをすることが大切です。平時から災害時に必要な物資を備蓄し、最低でも3日分の飲料水や食料など避難生活に必要な物資の備蓄と備蓄品の内容を再確認しましょう。

### 備蓄品の豆知識

- ・1日に1人あたり飲料水として最低限必要な水は1リットル程度です。
- ・調理に使用する水など、飲む以外の水を含めると1日3リットル程度（1人あたり）あれば安心です。
- ・ローリングストック法  
特別な保存食を用意することなく、普段買う2倍の量の食糧品を買います。古いものから順に使っていき半分を使ったら、使った分と同じ量を購入します。常に食料品が余分にある状態をキープし、普段の生活で備蓄が出来ます。
- ・慢性疾患や食物アレルギーの人は、医療機関などにより推奨された食事メニューを参考に自分にあった食品を追加で備えておくことも重要です。
- ・お米は保存性の高い食品です。備蓄の柱としましょう。無洗米であれば、米を研ぐ必要が無く、水が節約できます。



※食料の他、ラジオ、医薬品、懐中電灯、トイレトーパー、携帯用ガスコンロなども準備しておきましょう。

☎ 総務課危機対策係 ☎46-1376

## 南三陸町に楽天イーグルスがやってくる！

2019プロ野球イースタン・リーグ公式戦



東北楽天ゴールデンイーグルス VS 読売ジャイアンツ



【日時】8月25日(日)

試合開始：正午（開場：午前10時10分予定）

【会場】楽天イーグルス平成の森球場

【前売チケット販売先】

ベイサイドアリーナ、平成の森管理事務所、志津川公民館、入谷公民館、戸倉公民、教育委員会生涯学習課、河北新報販売店、イーグルスチケット、ローソンチケット（ローソン、ミニストップ）、チケットぴあ（セブン-イレブン、ファミリーマート）

☎ 生涯学習課スポーツ振興係 ☎46-2639

【前売チケット料金】

席種	大人	子ども
内野椅子席	1,500円(当日券2,000円)	1,000円(当日券1,500円)
芝生席	1,000円(当日券1,500円)	500円(当日券1,000円)

※全席自由 ※子ども料金は4歳から中学生まで

**臨時駐車場**▶ 平成の森駐車場は利用できません。JFうたつ支所や管の浜漁港などに特設駐車場を設置し、無料シャトルバスを運行します。くわしい場所は、町および楽天イーグルスHPをご覧ください。

### 猫の飼い主の人へ

猫による糞尿、いたずらなどの被害を受けていても、近所付き合いを気にして我慢されている人がいます。こうした被害を無くすために、次のことに注意して飼いましょう。



- ・最後まで責任をもって飼いましょう。
- ・室内で飼いましょう。（屋外に出さない。）
- ・猫が増えて困る前に、不妊・去勢手術をしましょう。
- ・万が一、子猫が産まれたら、里親を探しましょう。
- ・かわいい、かわいそうなどの一時的な感情だけで、野良猫に餌を与えるのは控えましょう。

☎ 環境対策課環境政策係 ☎46-5528

### 人権擁護委員を紹介します



7月1日付けで山田みえ子さんが人権擁護委員として法務大臣から委嘱されました。任期は3年で、1期目となります。

現在、南三陸町では、6人の人権擁護委員が人権教室の開催や人権に関する皆さんの相談に応じています。相談は無料で秘密は厳守しますので、安心して相談してください。なお、定期相談を総合ケアセンター南三陸と歌津総合支所で行っています。相談日は、12ページをご覧ください。

☎ 保健福祉課社会福祉係 ☎46-2601

### 国民年金保険料の免除期間・納付猶予期間がある方へ

—保険料の追納をお勧めします—

国民年金保険料の免除（全額免除・一部免除・法定免除）、納付猶予、学生納付特例の承認を受けられた期間がある場合、保険料を全額納めた人と比べ、老齢基礎年金（65歳から受けられる年金）の受け取り額が少なくなります。

そこで、これらの期間の保険料は、将来受け取る老齢基礎年金を増額するために、10年以内であればさかのぼって古い月分から納める（追納する）ことができます。

ただし、免除などの承認を受けられた期間の翌年度から起算して3年度目以降の追納の場合、当時の保険料額に一定の加算額が上乘せられます。

☎ 石巻年金事務所 ☎0225-22-5115  
町民税務課戸籍住民係 ☎46-1373

おらほの



教室

介護保険料の算定方法

各所得段階の保険料は、基準額（72,000円）×保険料率で計算します。

【保険料額算定表】

所得段階区分	対象者	保険料率	保険料(年額)
第1段階	1 本人および世帯全員が住民税非課税で、老齢福祉年金受給者の人 2 本人および世帯全員が住民税非課税で、本人の合計所得金額+課税年金収入額が80万円以下の人 3 生活保護受給者の人	0.375	27,000
第2段階	本人および世帯全員が住民税非課税で、本人の合計所得金額+課税年金収入額が80万円を超え120万円以下の人	0.625	45,000
第3段階	本人および世帯全員が住民税非課税で、本人の合計所得金額+課税年金収入額が120万円を超える人	0.725	52,200
第4段階	本人が住民税非課税で、世帯の誰かに住民税課税の人がいて、本人の合計所得金額+課税年金収入額が80万円以下の人	0.900	64,800
第5段階	本人が住民税非課税で、世帯の誰かに住民税課税の人がいて、本人の合計所得金額+課税年金収入額が80万円を超える人	1.000	72,000
第6段階	本人が住民税課税で、合計所得金額が120万円未満の人	1.200	86,400
第7段階	本人が住民税課税で、合計所得金額が120万円以上200万円未満の人	1.300	93,600
第8段階	本人が住民税課税で、合計所得金額が200万円以上300万円未満の人	1.500	108,000
第9段階	本人が住民税課税で、合計所得金額が300万円以上の人	1.700	122,400

※被保険者本人だけでなく、世帯員の住民税課税状況も算定の基準に含まれます。

町民税務課税務係 ☎46-1372

7月16日(火)に介護保険料納入通知書を発送しました

今回送付した「平成31年度介護保険料納入通知書」に、本人の納付方法・保険料額が記載されていますので確認してください。

なお、納付方法によって納付書が同封されている場合と、そうでない場合があります。同封されている場合は、納付書を大切に保管し、各納期限まで忘れずに納付してください。

今年度の納付方法	同封した納付書
特別徴収（年金からの天引）または普通徴収（口座振替での納付）の人	納付書は同封していません。
普通徴収（納付書による納付）の人	第1～9期分の納付書を同封
8月の年金まで特別徴収で10月から普通徴収に変更となる人	第4～9期分の納付書を同封

介護保険料を口座振替で納付できます

介護保険料の納付方法が普通徴収の場合、以下の金融機関で手続きを行うことにより、保険料を口座振替で納付できます。

（手続き後、口座振替が開始されるまでに1カ月程度の日数を要しますので、その期間中の保険料は納付書で納付してください）。

対象の金融機関	七十七銀行・仙台銀行・気仙沼信用金庫・宮城県漁協・新みやぎ農業協同組合・ゆうちょ銀行
口座振替日	毎月25日（休日の場合は翌営業日）

＊今月の税＊

納め忘れのないよう、早めに準備しましょう！

町県民税……………2期分  
国民健康保険税……………3期分  
介護保険料……………2期分  
後期高齢者医療保険料…2期分

納付期限  
9月2日(月)

口座振替日  
8月26日(月)

きらめき人

寄木の浜で漁業再開、ボランティアさんとの縁も続く。

高橋七男さん

**南** 三陸町歌津寄木で漁業を営む高橋七男さん。8年前の東日本大震災では、寄木の浜の工場兼住宅が壊滅したが、家族全員裏山に駆け上がり命は助かった。その後、地域の方々の避難生活がはじまり、軽トラックで山を越え、入谷の親戚から米などをいただいで地域の仲間と共に命をつないだ。

しばらくして旅行会社の知人から、ボランティアの受け入れを打診された。快諾したものの、トイレもない水もない状況で十分な対応はできないと思ったという。

「ボランティアも勝手が分からず大変だったと思うよ。だけど懸命に片付けや資材修理を手伝ってくれた。津波の話しながら、戻り鯉のたたきをごちそうしたら感激していったけな」と振り返る。

熊本で大規模な地震災害が発生したとの報道に、九州の知人と連絡を取りながら、自分が収穫したワカメをすぐに発送するなど交流を続けた。

先日、熊本県益城町の方から、寄木での活動を綴った旅行記が届いたという。高橋さんから聞いた震災の話や養殖業再建への想いなどが詳しく書かれており、受け取った七男さんも「連絡してみるよ」と懐かしそうに笑った。8年が経ち、高台に自宅を構え、工場は元の海岸に再建。現在も訪れる人に震災の話をして、収穫した海産物でもてなしを続けている。

SHICHIO TAKAHASHI

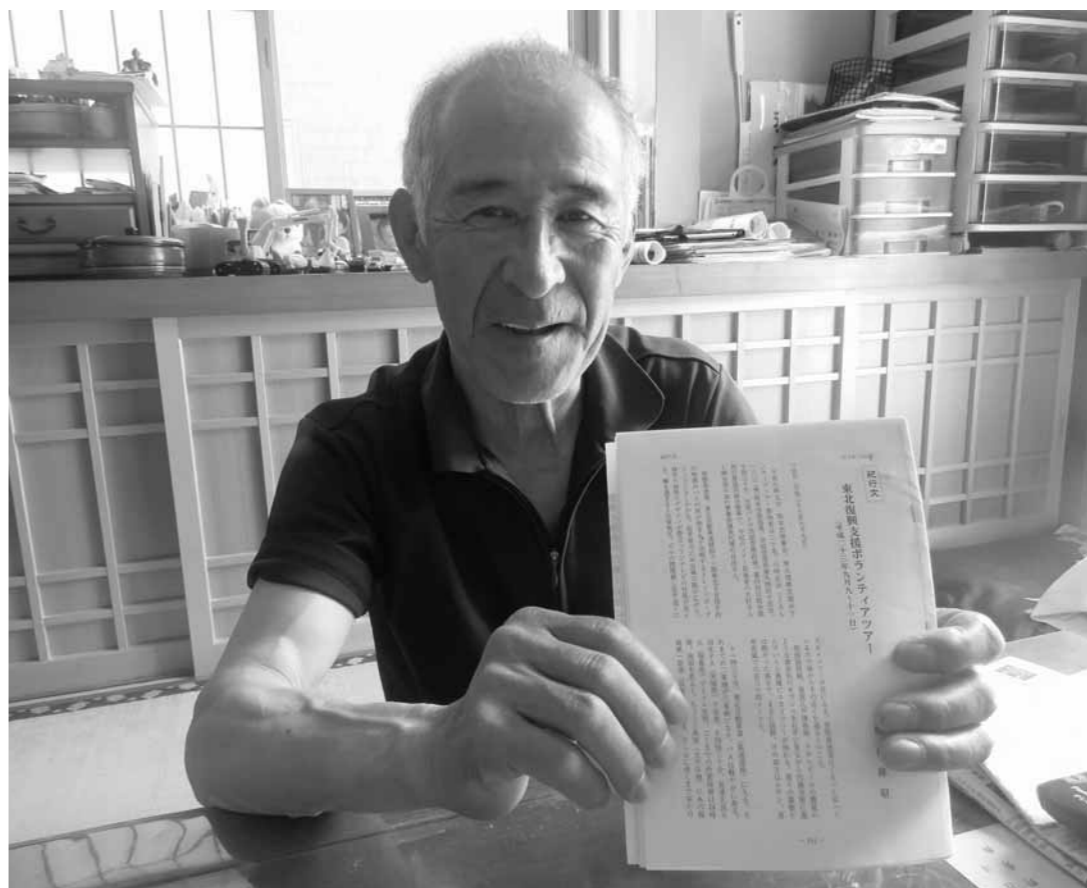

出身は歌津泊浜。高校卒業後から約20年北洋トロール船で仕事をしていた。昭和55年、寄木浜で養殖業を始めた。「もう70歳、本業は息子に任せたい」と穏やかな表情で語る好々爺だ。



今年の6月には南三陸町内で林業経営を行う株式会社佐久に転職。「木材生産以外の木材の利用を企画していきたい」と意気込んでいる。

KANAKO OOBUCHI

**「Botanist」**——。英語で「植物学者」の意。その文字をとって「ポタンちゃん」と親しまれているのが大漕香菜子さんだ。ひとたび山に一緒に入れば、目につく草木たちの物語を教えてください、「雑草」として一括りにしていたような植物が、それぞれに輝きを帯びていくような感覚にしてくれる。

東京世田谷出身の大漕さん。アウトドア好きの親の影響もあって小さいときから、金時山や高尾山といった山に登っていたという。

南三陸との出会いは、植物に興味を持ち続け進学した東京農工大学の4年生のとき。日本自然保護協会の調査員として、震災後の気仙沼・南三陸に残る自然の記録を行った。わずか1週間の滞在だったが、これまで教科書でしか見ていなかった植物がたくさんあり、この土地に魅了された。その後も継続して調査を行い、修士課程終了後、南三陸へ移住を決断した。そこには研究者として大漕さんが大切にしている想いがあった。

「研究者として調査して学会で発表して終わりではなく、調べたことを、現場、地域に還元をしていきたい」

研究者として、輝きを放つ南三陸の土地。その輝きを地域や、訪れた人に伝え、広まっていったとき、南三陸の山々は宝の山となることだろう。

大漕香菜子さん

草木に彩りと輝きを与える、小さな「ポタニスト」。

ひとめぐり

# 子育て支援センター

子育て支援センターでは、子どもが安全に伸び伸びと遊べ、季節の行事や活動、お友だちと一緒に楽しく過ごせる場を提供しています。

◎ 地域子育て支援センター ☎46-3042  
 戸倉地区子育て支援センター ☎28-9366  
 歌津地区子育て支援センター ☎28-9656

## 入谷ひろば

【日時】 8月7日(水)午前10時～11時30分  
 【対象】 未就園児とその保護者、祖父母、妊婦さんもOK！（これからママになる人、一緒にお話しませんか？）また、プレママ&プレパパの皆さんも参加・見学ができます！

【場所】 入谷公民館 和室



6.27(木)

## 幼児安全救急講習会を開催しました！

毎年開催している、幼児安全救急講習会。今回は子どもの病気・看病・手当てについて学びました。日頃、子育てをしている中で病気についての不安や心配な事はたくさんありますよね。お家の皆さんが真剣に講習を聞いている間、子ども達は楽しく支援員と一緒に遊んで、お利口さんにしていました☆  
 次回は11月28日(木)に子どもの「事故やケガについて」の内容を予定しています。



## プールあそび(水あそび)

持ち物：水着、体を拭くタオル、水遊び用パンツ、その他各自必要なもの

※安全のため、必ず、保護者の付き添いをお願いします。  
 ※プールの時間は、各施設により異なりますので、ご確認ください。

## お盆期間中のお休み

8月14日(水)～8月16日(金)は、お盆期間のため、地域子育て支援センターのみ開放します。歌津・戸倉地区は終日お休みです。帰省中の皆さんのご利用もできますので、ぜひ遊びにきてください！

## 天気の良い日は！

地域子育て支援センターでは、庭がない代わりにウッドデッキで水遊びをしたり、三輪車やコンビカーに乗って遊んでいます。また、ミニトマトの成長もみんなで見守っていますよ☆(天候や時間によって制限があります)



## 施設開放日

開放日	月	火	水	木	金	土・日・祝
地域子育て支援センター (総合ケアセンター南三陸2階)	○	○	○	○	○	※閉館となります。
プールあそび時間 午前10時30分～11時30分、午後1時15分～1時45分						
戸倉地区子育て支援センター (戸倉保育所の隣)	○	○	○	△	△	
プールあそび時間 午前10時30分～11時30分						※閉館となります。
歌津地区子育て支援センター (伊里前保育所の隣)	△	△	○	○	○	
プールあそび時間 午前10時30分～11時30分						

※開放時間は全館、午前10時～午後3時 ※子どもの水分補給として飲み物を持ってきてください。

## 8月 無料相談

相談項目	日	時	場所・相談内容など	連絡先
行政相談	8日(木) 22日(木)	13:00～15:00	総合ケアセンター南三陸2階相談室	総務課総務法令係 ☎46-1370
求職・求人相談	月・水・金曜日 (祝日を除く)	9:00～16:30	役場1階無料職業紹介所 対象：求職者…町内居住者、町内就業希望者 求人企業…町内に事業所を有する企業	無料職業紹介所 ☎29-6215
消費生活相談	火・木曜日	9:00～15:00	役場1階消費生活相談所 悪質商法・事業者との契約トラブルなどの消費生活に関する相談 対象：町内に居住する個人	消費生活相談所 ☎29-6215
無料法律相談	実施日が各士業によって異なります	弁護士 10:00～16:00  その他の士業 10:00～15:00	法テラス南三陸出張所 相続、金銭、住まい、男女間トラブルなど法律に関する相談 ※事前に予約いただくと、スムーズにご相談できます。	法テラス南三陸出張所 ☎050-3383-0210
			税理士 5日(月) 社会福祉士 15日(木)	
			司法書士 5日(月) 社会保険労務士 28日(水)	
			土地家屋調査士 9日(金) 建築士 30日(金)	
			行政書士 14日(水) 弁護士 毎週木曜日 25日(日)	
生活相談	8日(木) 22日(木)	10:00～15:00	総合ケアセンター南三陸2階相談室	保健福祉課社会福祉係 ☎46-2601
人権相談	① 8日(木) 22日(木) ② 20日(火)	10:00～15:00	①総合ケアセンター南三陸2階相談室 ②歌津総合支所相談室	保健福祉課社会福祉係 ☎46-2601 歌津総合支所住民福祉係 ☎36-2111
生活困窮相談	① 1日(木) 15日(木) ② 8日(木) 22日(木)	13:00～15:00	①総合ケアセンター南三陸2階相談室 ②歌津総合支所相談室	宮城県北部自立相談支援センター ☎0229-25-4517
健康相談	6日(火) 9日(金)	10:00～11:30	6日(火) 伊里前復興住宅集会所 9日(金) 戸倉復興住宅集会所 看護師・保健師・栄養士による健康相談 お薬手帳、健康手帳をお持ちください。	保健福祉課健康増進係 ☎46-5113
妊婦相談・赤ちゃん相談	毎週月曜日	13:00～17:00	総合ケアセンター南三陸 妊婦さんの相談、子どもの発育や育児に関する相談など	保健福祉課健康増進係 ☎46-5113
HIV・クラミジア・梅毒検査	第1回 13日(火) 第2回 27日(火)	13:00～15:00	気仙沼保健福祉事務所 エイズ、クラミジア、梅毒に感染しているかどうかを調べる血液検査(匿名で受けることができます) ※個別に対応しますので、事前予約が必要です。 予約期限：第1回 9日(金)まで 第2回 23日(金)まで	気仙沼保健福祉事務所 ☎22-6662
食生活相談	毎週月～金曜日	8:30～17:00	総合ケアセンター南三陸 子どもから高齢者までの食事に関する相談など(電話相談可)。 ※来所相談希望の方は、事前予約をお願いします。	保健福祉課健康増進係 ☎46-5113
がんなんでも相談	毎週月～金曜日	9:00～16:00	宮城県対がん協会 がんに関する悩み、不安、疑問など、医師または看護師が無料で相談に応じます。 がん患者とその家族、友人など誰でも相談できます。	宮城県がん総合支援センター ☎022-263-1560

### こころの健康相談・もの忘れ相談

- 日 時 8月16日(金) 午後1時30分～3時30分
- 場 所 総合ケアセンター南三陸
- 相談内容 眠れない、イライラする、もの忘れや認知症の症状、介護でお悩みの人の相談
- 相談医 こだまホスピタル 医師 後藤雅智氏
- 予約期限 8月9日(金)

一人で悩まず相談してみませんか？



☎ 保健福祉課健康増進係 ☎46-5113  
地域包括支援センター ☎46-5588

### アルコール相談・家族教室

- 日 時 8月20日(火)  
家族教室 午後1時～2時10分  
専門相談 午後2時30分～4時15分
- 場 所 総合ケアセンター南三陸
- 内 容 お酒をやめたいのにやめられない人や家族の相談をお受けします。周囲の人からの相談も可能です。また、ギャンブルや薬物などの嗜癖(アドレクション)問題の相談にも対応します。
- 相談員 東北会病院 鈴木精神保健福祉士
- 予約期限 8月13日(火)
- ☎ 保健福祉課健康増進係 ☎46-5113  
気仙沼保健所 ☎21-1356

### 視覚障害者緊急生活支援相談会

- 日時 9月1日(日) 午前10時30分～午後3時
- 場所 気仙沼市市民福祉センター やすらぎ (☎23-2932)  
気仙沼市錦町1-2-1
- 内容 目の見えにくい人とその家族の相談会並びに福祉機器の紹介
- ☎ (公財)宮城県視覚障害者福祉協会 ☎022-257-202

### 健康相談会「まちの保健室」

～健康について、お気軽にご相談ください～

- 【日時】 8月20日(火) 午前10時30分～午後2時
- 【場所】 ウジエスーパー南三陸店 フードコート
- 【内容】 保健師・看護師による血圧測定等の個別相談  
※お薬手帳、健康手帳をお持ちください。

☎ 保健福祉課健康増進係 ☎46-5113

ピンク色ののぼり旗が目印です



### 認知症と介護のしゃべり場

認知症の人や介護している家族、地域の人などどなたでも自由に参加できる集いの場です。おいしいコーヒー・お茶を飲みながら、ゆっくりお話しませんか？ 出入りは自由です。お気軽にお越しください。

- 日 時 8月8日(木)  
午前10時～11時30分
- 場 所 結の里(天王山38-152)
- 対象者 町内在住の人
- 参加費 100円(飲み物&お茶菓子)

☎ 地域包括支援センター ☎46-5588



### 児童扶養手当 現況届

ひとり親家庭等に支給される児童扶養手当の認定を受けている人は、8月中に現況届をしなければなりません。届け出をしないと、受給資格がなくなる場合があります。

対象の人には個別に通知しています。通知の内容をお確かめの上、忘れずに届け出してください。必ず受給者本人が手続きされるようお願いいたします。

- 受付期間 8月5日(月)～16日(金)  
※10日(土)～12日(月)を除く
- 受付時間 午前9時～正午、午後1時～5時  
※6日(火)及び8日(木)は、午前9時～正午、午後1時～7時
- 受付場所 総合ケアセンター南三陸  
保健福祉課子育て支援係

☎ 保健福祉課子育て支援係 ☎46-1402

### 南三陸母子支援ママかふえ

楽しくお子さんを遊ばせながら、日頃気になっていることや気晴らしのおしゃべりをしませんか？

- 日 時 8月10日(土)
- 時 間 午後1時30分～午後3時30分
- 場 所 平成の森アリーナ
- 対 象 乳幼児から中高生まで(小さいお子さんは保護者同伴)
- 内 容 自由に走り回ったり、折り紙、お絵かきなど。
- 持ち物 上履
- 申込先 ドコモショップ古川中央店  
☎090-2369-3939

### 特別児童扶養手当 所得状況届

障害のある児童を監護している人に支給される特別児童扶養手当を受給している人は、8月13日(火)から9月11日(水)までの間に所得状況届をしなければなりません。

対象となる人には個別に通知します。通知の内容をお確かめの上、忘れずに届け出してください。

- 受付期間 8月19日(月)～23日(金)
- 受付時間 午前9時～正午、午後1時～5時  
※20日(火)及び22日(木)は、午前9時～正午、午後1時～7時
- 受付場所 総合ケアセンター南三陸  
保健福祉課子育て支援係

☎ 保健福祉課子育て支援係 ☎46-1402

### 精神対話士による ほっ! と相談

「人間関係」「病気や生活」「仕事や学校」「人生や家族」で悩んでいませんか。

心のケア専門職「精神対話士」がみなさんの話を伺います。

相談は無料で誰でも相談できます。

- 日 時 8月10日(土)、9月14日(土)、10月12日(土)  
午前11時～午後3時
- 場 所 石巻医師会(石巻市保健相談センター)

☎ 一般財団法人メンタルケア協会宮城事務所  
☎090-4044-9851(担当:渡邊)

### 聴覚障害者のための「みみサポサロン」を開催します

- 日 時 8月20日(火) 午前10時30分～午後1時
- 場 所 総合ケアセンター南三陸 いきいきルーム
- 内 容 南三陸でのサロンは8年目を迎えます。初めての人も、久しぶりの人もちょっと顔を出してみませんか？ 「聞こえ」に関する個別相談も受け付けます。手話や筆談でも対応できます。お気軽にお立ち寄りください。
- 参加費 無料(申込不要)
- ☎ 宮城県聴覚障害者情報センター(みみサポみやぎ)  
☎022-393-5501 FAX 022-393-5502 info@mimisuppo-miyagi.org





## 子宮がん・骨粗しょう症検診を受けよう

5月に実施した子宮がん検診を受けることができなかった人を対象に追加検診を実施します。自身の健康のために、ぜひこの機会に検診を受けましょう。



- 日 時 9月1日(日) 受付時間 午前9時~10時30分
- 会 場 総合ケアセンター南三陸 1階・健診室
- 対象及び検診料金

項目	対象者(年齢基準日 令和2年3月31日現在)	料金
子宮がん検診	20歳~69歳の女性	1,500円
	70歳以上の女性、生活保護の人	無料
骨粗しょう症検診	20歳~69歳の女性	500円
	70歳の女性(昭和24年4月2日~昭和25年4月7日生まれの人)	無料

**当日の持ち物** ①受診票 ②検診料金 ③保険証 ④スカートまたはバスタオル ⑤子宮頸がん検診無料クーポン券

※クーポン券対象者は、平成10年4月2日~平成11年4月1日生まれの人です。  
 ※受診票がない場合は再発行できます。  
 ※対象者で生活保護の人は無料です。

☎保健福祉課健康増進係 ☎46-5113

## 無料 成人歯科健診を実施しています

おいしく食べて、健康で長生きするために、歯科健診を受けましょう!



歯周病は、歯垢の中の歯周病菌が原因で歯肉に炎症を起こしたり、歯を支える顎の骨などを溶かしたりしてしまう病気です。自覚症状がなく、放っておくと、歯がグラグラし抜け落ちてしまいます。成人で歯を失う最大の原因です。

80歳になっても20本以上自分の歯を保つことができるよう、この機会に健診を受け、早期発見・早期治療につなげましょう。

【対象者】40・45・50・55・60・65・70歳の人(令和2年3月31日現在)

※受診票が届いている人は、忘れずにお受けください。  
 ※申込みしていない人で健診を希望する人は、ご連絡ください。

【健診期間】8月1日(木)~11月30日(土)  
 ※各医療機関の診療時間内で実施します。

【健診実施医療機関】

医療機関名	住所	電話
志津川歯科クリニック	志津川字南町203-7	46-5678
南三陸病院	志津川字沼田14-3	46-3646

【内容】歯や歯ぐきの検査、入れ歯のチェックなど  
 【料金】無料(健診の結果、治療が必要な場合は自己負担となります)

☎保健福祉課健康増進係 ☎46-5113

## 8月の保健行事

保健行事	開催日	受付時間	会場	対象者
6~7か月児健康相談	6日(火)	12:45~13:00	総合ケアセンター南三陸	平成30年12月~平成31年1月生まれの子
2歳児フッ素塗布	7日(水)	通知の時間においでください	総合ケアセンター南三陸	平成29年5月~6月生まれの子
母子手帳・予防接種予診票の交付	毎週月曜日	13:00~17:00	総合ケアセンター南三陸 ※歌津総合支所	※指定日以外または歌津総合支所での交付を希望する人は事前に連絡してください。 ※母子手帳交付時の持ち物:マイナンバーカード、または通知カード(通知カードの人は、顔写真付きの身分証明書も併せてお持ちください)

\*各種健診は、住民登録に基づいて対象者へ個別に通知しています。  
 また、前回健診を受けていないお子さんにも上記の健診を受けることができます。

## 休日救急当番医

☎保健福祉課健康増進係 ☎46-5113

### 診療時間

午前9時~午後5時

医療機関により一部診療時間が異なります。あらかじめ実施医療機関にお問い合わせください。

### ●南三陸町

18日(日)	佐藤徹内科クリニック(沼田)	47-1175
--------	----------------	---------

### ●気仙沼市

4日(日)	葛内科胃腸科医院(田中前)	22-6750
	小野医院(唐桑町宿浦)	32-3128
11日(日)	三条小児科医院(田中前)	23-0088
	森田医院(八日町)	22-6633
12日(月・祝)	おだか医院(田中前)	22-3210

18日(日)	条南整形外科(田中前)	29-6711
25日(日)	三条小児科医院(田中前)	23-0088
	すがわら内科クリニック(松崎萱)	25-8825
9月1日(日)	大友病院(三日町)	22-6868

## 歯科休日当番医

### 診療時間

南三陸町:午前9時~正午

気仙沼市:午前9時~正午、午後2時~5時(最終受付は午後4時30分)

### ●南三陸町

11日(日)	志津川歯科クリニック(南町)	46-5678
--------	----------------	---------

### ●気仙沼市

4日(日)	ファミリー歯科医院(田中前)	24-2822
11日(日)	佐藤歯科医院(唐桑町)	32-2309
12日(月・祝)	菅原歯科医院(南郷)	24-1818

18日(日)	山谷歯科医院(本吉町)	42-3577
25日(日)	鈴木歯科医院(赤岩五駄鱈)	22-0827
9月1日(日)	千葉歯科医院(東新城)	22-1360

**引越は山藤運輸**  
 にお任せください!!  
 お見積り無料です!!  
 お気軽に相談ください!!

山藤運輸 株式会社  
 南三陸町志津川字沼田141-3  
 TEL 0226-46-5825

仏壇手ヤラリ  
**山形屋** クラフシコ  
 仏壇・仏具・神棚・神具 販売  
 さんさん商店街D-2  
 電話 四六二三四七一

仏事、葬儀に関する事は  
 葬祭会館ヘルエポック

南三陸町志津川字磯の沢23-4  
 電話 0226-46-6522 FAX 0226-46-2161  
 株式会社 山形屋

新時代の幕開け。

すべての「走る喜び」は、  
 ドライビングポジションから生まれる。 **MAZDA3**

株式会社 志津川マツダ/マツダオートザム志津川  
 TEL 46-2415・46-2550

すべてのきれいをお手伝いします

事業所・事務所・工場・住宅等の清掃。  
 介護用品レンタル・販売。住宅改修。

南三陸町で  
 営業させて頂いて  
 おります。

**(株)清建** 南三陸営業所  
 TEL46-1027 FAX46-2122

(有)リースキン宮城南三陸営業所  
 TEL25-9210 FAX46-2122  
 南三陸町入谷字大船沢313番地

## ベイサイドアリーナ

### ●トレーニング室情報

- 健康カウンセリング  
設置してある体内脂肪計を使って、運動に関する簡単な健康カウンセリングを行います。今後の健康づくりに生かしましょう！  
【時間】測定とカウンセリングで15分程度  
【期間】3日(土)～10日(土)
- つまずき予防教室  
簡単な筋トレや歩き方などの運動で、つまずきにくい体づくりを目指します。  
【日時】22日(木) 午後2時～3時 (60歳以上) 定員6名  
【参加費】300円または回数券  
【持ち物】運動できる服装、室内用シューズ、タオル、飲み物  
【申込】当日の開始時間15分前までにアリーナ受付に集合してください。
- 体調のコンディショニングで、夏バテを吹き飛ばせ！  
疲れたカラダにいたわりを！お盆期間中の体調回復にベイサイドアリーナを活用し、1日1つのミッションで、回復を目指しましょう。  
【期間】9日(金)～18日(日)
- フリーウェイト・オリエンテーション  
初めての方でも正しいフォームで安全に利用できるように、トレーニング法(使い方)のレクチャーします。

- 【開催日】7日(水)・23日(金)午後7時15分～7時45分  
5日(月)・18日(日)午後1時～1時30分
  - 【定員】4名程度
  - 【料金】300円または回数券
  - 「山の日」にちなんだ「歩くイベント」情報  
・「みんなで体操&スポーツ交流村健康ウォーキング」教室  
沼田ウォーキングマップを活用し、体操を入れながら歩く健康づくりです  
【日時】11日(日) 午前11時～(60分程度)  
【参加費】無料
  - 会議室での「ジュニア・スポーツ&安全講話教室」情報  
・第3弾「水辺の安全教室」  
7日(水)午前10時30分～(30分) 中学生以下 定員20名  
・第4弾「じょうぶなカラダを作るポイント(食事栄養)」  
11日(日)午前10時～(30分) 中学生以下 定員20名  
・第5弾「じょうぶなカラダを作るポイント(食事栄養Ⅱ)」  
17日(土)午前10時～(30分) 中学生以下 定員20名  
【参加費】無料  
【持ち物】筆記用具
  - ランニングクリニック情報  
怪我をしない走り方を身につけ、楽しく走ってみよう  
【日時】24日(土) 午前10時～(60分程度)  
【場所】スポーツ交流村周回コース  
【参加費】無料  
【定員】10名程度
- ★毎週火曜日は施設休館日です。  
★記載の金額はすべて税込です。
- ☎ ベイサイドアリーナ ☎47-1131  
午前9時～午後8時30分(火曜日を除く)

## 平成の森

### ●野球場

- 【料金】1時間1,000円 ナイター照明3,000円  
※8月19日(月)～24日(土)使用不可

### ●キャンプ場

- 【料金】日帰り1名様 大人300円(240円)  
高校生以下200円(160円)  
宿泊1名様 600円(480円)  
サイト料300円(240円)
- バーベキューも楽しめます。  
バーベキューセット 大人300円(高校生以下200円)  
※10名以上団体料金は( )内料金となります。

### ●こころの湯

- 【利用時間】午後2時～9時
- 【定休日】月・金曜日
- 【料金】大人300円 高校生以下200円
- 【お風呂の日】  
毎月26日 1人100円で利用できます。  
(定休日でも営業します)

### ●体力増進室

- 【料金】  
1回/大人200円(高校生以上で利用可)
- 【利用時間】午前9時～午後9時  
(時間内の制限はありません)

☎ 平成の森管理事務所 ☎36-3115

## ほっと図書館

移動図書館車『たんぼぼ号』運行中!



☎ 南三陸町図書館  
(事務室) ☎46-1351  
(受付専用) ☎46-1357  
(FAX番号) 46-1344

### 8月運行地区

- 1日(木) 志津川西復興住宅第1集会所 午前10時～10時45分  
" 第2集会所 午前11時～11時45分
- 8日(木) 名足復興住宅集会所 午前10時～10時45分
- 14日(水) 伊里前復興住宅集会所 午前10時～10時45分
- 15日(木) 入谷復興住宅集会所 午前10時～10時45分
- 20日(火) 戸倉復興住宅集会所 午前10時～10時45分

※貸出冊数1人5冊まで。次回訪問日に返却をお願いします。

(休館日などで運行が変更になる場合がありますので、ご了承ください。)

皆さん、お誘いあわせの上、お越しください。黄色の移動図書館車『たんぼぼ号』が待っています!

### ～9月運行予定～

- 5日(木) 志津川西復興住宅  
第1・第2集会所
- 10日(火) 伊里前復興住宅集会所
- 12日(木) 名足復興住宅集会所
- 18日(水) 戸倉復興住宅集会所
- 19日(木) 入谷復興住宅集会所

### 南三陸町生涯学習センターからのお知らせ

「図書館」は通常月曜日が休館ですが、「公民館」は毎日開館しています。本の貸出はできませんが、学習や夏休みの宿題等のために、図書館の「閲覧スペース」を開放していますので、ご利用ください。  
なお、本を持ち出して読んだりすることはご遠慮ください。ご協力、よろしく願いいたします。  
※休館日や図書館開館時間外の返却は外の「返却ポスト」をご利用ください。

### 図書館からお願い

図書館から借りた本を返し忘れてはいませんか? 図書館の本はみんなの本です。きちんと返却しましょう。長い間返却がない場合は、電話や手紙でご連絡いたします。  
壊してしまったり、汚してしまった、失くしてしまった時には直ぐに、図書館に連絡してください。場合によっては弁償していただくことがあります。ご協力よろしく願いいたします。

### 多読賞

50冊の本を読み終わったお友達です。

- ・入谷小学校1年 わた なべ とも はる 渡 邊 友 悠さん
- ・伊里前小学校3年 あべ ゆう き 阿 部 悠 紀さん
- ・伊里前小学校3年 あべ こころ 阿 部 心さん
- ・入谷小学校5年 すが わら ゆう た 菅 原 佑 太さん

### 南三陸町生涯学習センター開館時間

- 『公民館』午前9時～午後9時
- 『図書館』(平日) 午前9時～午後7時  
(土日祝) 午前9時～午後5時
- 図書館休館日 毎週月曜日
- ※月曜祝日の場合は開館し、その翌日を休館とします。

### 夏休み工作資料展

- 期間 8月25日(日)まで
- 場所 生涯学習センター内 エントランスホール

### 子どもの本展示会

- 期間 8月3日(土)～8月25日(日)
- 場所 生涯学習センター内 エントランスホール

### 一日図書館員

- 日時 ①8月4日(日) ②8月7日(水)  
③8月10日(土) 午前10時～12時
- ※対象は小学4年生～6年生 定員2人、8月2日(金)まで図書館に申し込みください。

### 8月休館日のお知らせ

- 5日(月)・13日(火)・19日(月)・26日(月)

楽しく飲んで 安心帰宅  
**運転代行**  
TEL 090-2367-0107  
営業時間 PM7:00～AM3:00(最終受付はAM0:00までです)  
基本料金 《2km》1,000円  
宮城県公安委員会認定 第575号 **南三陸運転代行社**

東鳴子温泉 湯元源泉100%かけ流しの湯  
是非「御殿の湯」をお試しくたさい。  
アドピィでお悩みの方  
**ホテルニューあらお**  
大崎市鳴子温泉字赤湯40  
電話0229-83-3062  
http://www.newarao.co.jp  
ホテルニューあらお 検索

DAIYU HOME CENTER **ダイユーエイト 南三陸店**  
毎月8のつく日 8日 18日 28日 + 毎週土曜日  
税込3,240円以上お買上げで **ポイント5倍**  
い草敷物・座椅子各種 店頭にて好評販売中!!  
南三陸店 営業時間 午前9時～午後8時まで  
〒986-0729 宮城県本吉郡 南三陸町志津川字天王前202番15 TEL 0226-48-5481

### 8月は「電気使用安全月間」です

夏は肌の露出が多くなり汗もかくことから、電気が流れやすくなります。

また、暑さにより注意力が散漫になりがちのため、感電事故が多くなる傾向にあります。

そこで、経済産業省では、毎年8月を「電気使用安全月間」と定め、関係団体の協力のもとに電気に関する安全運動を展開し、広く電気事故防止を呼びかけています。

電気安全に心掛けましょう。

☎ 東北電気保安協会気仙沼事業所 ☎25-3280

### 南三陸消防署 庁舎移転のお知らせ

8月8日(木)から新庁舎で業務を行うことになりましたので、お知らせします。

〒986-0727 宮城県本吉郡南三陸町志津川字新井田34番地4



☎ 南三陸消防署 ☎46-2677

### 気仙沼支援学校の小学部・中学部「学校見学会」を開催します

- 日時 8月29日(木) 午前10時～11時50分 (受付開始9時30分)
- 会場 宮城県立気仙沼支援学校 (図書室)
- 対象 本校の小学部、中学部に入学・転学を検討しているお子さんとその保護者、関係機関の人、その他関心のある人
- 内容 学校見学 小学部・中学部・高等部の紹介、質疑応答 ほか
- 申込先 宮城県立気仙沼支援学校 ☎24-3019

### 令和元年度 第2回 オープンキャンパス開催案内

- 日時 9月7日(土) 午前9時～午後2時
- 場所 気仙沼高等技術専門学校
- 内容 ①自動車整備科・オフィスビジネス科・溶接科の概要説明  
②各科の訓練体験ほか
- 対象 高校生、保護者、教員など (一般の人も歓迎します)
- 服装 訓練体験をご希望の場合には、汚れても差し支えない動きやすい服装

☎ 気仙沼高等技術専門学校 ☎22-7068

### 創業塾のご案内

南三陸商工会では、今年度も経営に関する事業戦略の立て方、集客の仕方、販路開拓手法など基礎から学んでいただく内容の「創業塾」を全6回のカリキュラムで開講します。

#### 創業塾の特徴

- 1 全6回(6日間)の短期集中講座で学べます。
  - 2 補助金申請や融資申し込みに関与する事業計画の立て方が学べます。
  - 3 創業に関する手続きや経営相談などフォロー体制が万全です。
  - 4 講座を受講された方は、「特定創業支援等事業による支援を受けたことの証明」を南三陸町から受けることができ、会社設立時の登録免許税軽減や創業関連保証の特例等の支援を受けることが可能です。
- ※証明を受けるための要件などについては町商工観光課へお問い合わせください。(☎46-1385)

- 開催日 8月10日(土)、31日(土)、9月7日(土)、14日(土)、21日(土)、10月5日(土)
- 時間 午前10時～午後3時(内1時間休憩有) ※10月5日は午後4時～8時
- 場所 南三陸商工会 会議棟 (南三陸町志津川字沼田56)
- 対象 南三陸町で、創業、第二創業を予定している人。創業から概ね5年以内の人。
- 定員 20人
- 申込先 南三陸商工会 ☎46-3366 FAX 46-5335 メール sidugawa@poplar.ocn.ne.jp

### 「住まいの復興給付金」申請はお済みですか？

#### ■住まいの復興給付金とは？

東日本大震災で所有していた住宅が被害に遭われた人で、消費税率の8%引上げ(平成26年4月1日)以降に新たに住宅を建築・購入し、または被災住宅を補修し、その後居住する場合、消費増税相当の給付が受けられます。申請に関するご質問については、住まいの復興給付金事務局までお問い合わせください。

なお、申請書は南三陸病院内の保健福祉課にもあります。

☎ 住まいの復興給付金事務局 ☎0120-250-460(無料) 受付時間 午前9時～午後5時(土・日・祝を除く)

## 令和2年度入学 学生募集 ～宮城大学大学院事業構想学研究科～

宮城大学では、次のとおり学生を募集します

### 1 学生募集区分

研究学科	専攻名	課程名	選抜区分	募集人員
事業構想学 研究科	事業構想学 専攻	博士前期課程	一般選抜	10人
			社会人特別選抜 【通常枠】 【地方自治体派遣枠】	若干名 若干名
		博士後期課程	外国人留学生特別選抜	若干名 3人

### 2 出願資格概要

博士前期課程 令和2年3月までに大学を卒業又は卒業見込みの人

博士後期課程 修士の学位または専門職学位を有する人及び令和2年3月までに授与される見込みの人

※その他詳しくは宮城大学ウェブサイト(<http://www.myu.ac.jp/admissions/graduate/guidelines/>)に掲載の募集要項でご確認ください。

3 出願期間 8月19日(月)～8月26日(月)まで

4 試験日 9月17日(火)

☎ 宮城大学アドミッションセンター ☎022-377-8334

### 第9回 東北復興野球交流試合

- 開催日 8月9日(金)～11日(日)
  - 会場 鹿島台中央野球場、松山野球場、平成の森野球場、石巻市民球場、河南中央公園球場、南郷球場、涌谷スタジアム、名取市民球場、松島運動公園球場他
  - 開始予定時間 試合開始 9時頃から 2～3試合開催
  - 入場 無料
- ※各球場によって試合日時が異なりますので、東北復興野球交流試合情報はFacebook、Twitter東北復興野球交流試合【みちのく野球祭り】が各球場へお問い合わせください。
- 主催 財団法人日本野球連盟・毎日新聞社
  - 出場チーム数 約30チーム程度



### 就職支援セミナー エコクラフト作成講座

#### ワークショップでコミュニケーション能力向上!

再生紙を使ったエコクラフトテープを使用して小物入れを作ります。年齢問わず誰でも無料で参加できますので、お気軽に申込みください。

- 開催日 8月7日(水)
- 時間 午後1時30分～3時30分
- 会場 ベイサイドアリーナ 会議室
- 定員 10人(要予約)
- 持ち物 洗濯バサミ10個、木工用ボンド

※雇用保険受給者はハローワークの求職活動にカウントされます。

● 問合せ・申込先 気仙沼サポートセンター ☎0120-21-5488

### 踊れ!! 結の夏祭り

ご家族・ご近所お誘いあわせの上、ぜひお越しください!

- 日時 8月18日(日) 午前10時～午後2時
- 場所 結の里(志津川字天王山38-152)
- 内容 焼きそば・たこやき・わたあめ・かき氷・ジュース・ポップコーン・ぷよぷよ・ゲームなど
- 参加費 200円(申し込みは不要です。)

☎ 南三陸町社会福祉協議会結の里 ☎29-6452

### 農協 朝市「盆の市」 の開催について

お盆花をはじめとしたお盆用品、地元の新鮮な夏野菜、各種加工品に海産物等を販売します。ご近所お誘いあわせの上、是非お越しください。

- 日時 8月12日(月) 午前5時30分～8時
- 場所 新みやぎ農業協同組合志津川支店 駐車場(志津川字廻館)

☎ 新みやぎ農業協同組合志津川支店 ☎46-2106

# 戸籍のまど

令和元年6月届出分

※「戸籍のまど」は掲載を希望した人のみ掲載しています。  
※行政区は届出日現在で記載しています。

## ご結婚おめでとう

行政区	氏名	どちらから
沼田	大野良平 山内奈津子	二区
大森	高橋祐太郎 堀内美祝	伊里前上

## お誕生おめでとう

行政区	氏名	保護者
一区	伊勢佑玖	雅人・和子
大久保	渡辺杏	歩・愛
泊浜	高橋とわ	拓也・彩
名足	三浦武尊	勝宏・美保

## お悔み

行政区	氏名	満年齢
大森	佐藤文雄	76歳
波伝谷上	三浦かよ子	80歳
荒町下	西條正	81歳
二区	石丸はる子	88歳
津の宮	須藤松代	86歳
大久保	岩渕まさ義	89歳
折立上	須藤まさ子	93歳
西戸	星新治郎	94歳
大久保	佐藤末雄	98歳
石浜	阿部幸子	71歳
伊里前上	山内正一	95歳
西ヶ丘	横山信春	59歳

## 人口のうごき

6月末現在	男	女	計	世帯数	出生	死亡
6,269	6,502	12,771	4,516	3	11	
前月比	-7	-1	-8	-1	4	2

# 庄内の風

## 今年でファイナル！第18回夏宵祭り

庄内町の夏の風物詩「夏宵祭り」が、8月12日（月・祝）午後5時30分から余目駅前～茶屋町通りで開催されます。

今年も、余目飛龍伝説をモチーフにつくられたオリジナルの飛龍囃子に合わせて、踊り手たちが威勢の良い掛け声とともに華麗な演舞を披露します。また、余目第三小学校の児童によるソーラン節がオープニングを飾り、チャンネル-iダンスプロジェクト、庄内飛龍會、飛龍太鼓の皆さんによるアトラクションのほか、よさこいソーランチーム「上々連・黄金の舞」が祭りを盛り上げにやってきます。

夏宵祭りは今年でファイナルを迎え、来年から新たな祭りに生まれ変わります。ファイナルとなる夏宵祭りで庄内町の真夏の夜を盛り上げましょう！

📍 庄内町観光協会 ☎0234-42-2922



## 森里海ネイチャーだより メバルの學校

海藻の森の中で、メバルの子どもたちに出会いました。カメラを向けて近づくと、わずか5cmほどの小さな体を泳がせ、アラメの葉の向こうへあつという間に逃げてしまいます。きっと私が水中に吹き出す空気の音に驚いたのでしょう。今度は、空気を出さないように息を止めてゆっくり近づいて、ようやく写真を撮ることができました。

メバルは「春告げ魚」として知られ、春になると子どもを産むために深場から浅瀬に移動してきま



す。実はメバルは胎生魚。冬に交尾をして、卵はメスのお腹の中でふ化してから生まれます。この子どもたちも、南三陸の海で産み落とされ、これから海藻の森に守られながらすくすくと育っていくことでしょう。煮ても焼いても美味しいメバルをいただく際には、海藻の森の恵みであることをぜひ思い出してもらえたらと思います。

📍 農林水産課 南三陸町自然環境活用センター ☎25-9703

## 米寿の顔

米寿 [満87歳 (数え88歳)] を迎えた皆さんを紹介するコーナー!

なお、掲載を希望した人のみ掲載しています。



📍 峰畑 千葉京三さん (昭和7年6月1日)



📍 枅沢 及川勉さん (昭和7年6月7日)



📍 草木沢 及川けい子さん (昭和7年6月12日)



📍 押館 菅原つるよさん (昭和7年6月15日)



📍 松崎 及川勇さん (昭和7年6月28日)



📍 上保呂毛 及川正子さん (昭和7年6月29日)



📍 桜沢 佐藤たけ子さん (昭和7年6月30日)

南三陸・石巻北上フィールドミュージアム運営協議会プログラム VOL. 41

三陸復興国立公園南三陸金華山地区での自然とふれあう企画、第41弾。

## スノーケリング体験

- ◇日付 8月6日(火)
- ◇時間 午前10時～午後0時30分
- ◇集合 サンオーレそではま海水浴場
- ◇対象 小学4年生以上（未成年者は保護者の同意が必要です）
- ◇定員 8名
- ◇参加料 1,000円
- ◇持ち物 着替え、タオル、飲み物、健康保険証
- ◇服装 水着を服の下に着てお越しく下さい。ウエットスーツ着用します。（レンタル無料）
- ◇内容 スノーケリングの基礎を習得して、海中観察を楽しんでいただけます。水族館くらいでしか見られない海の中の風景を実感してもらう体験、大人の方の参加も大歓迎です。
- ※メガネは使えません。コンタクトも流される可能性がありますので、使い捨てをお勧めします。
- ◇参加申込 ①氏名・年齢・性別、②電話番号、③メール、④住所、⑤緊急連絡先（氏名・電話番号・続柄）をご記入・ご入力の上、FAXまたはメールで申し込んでください。



号・続柄)をご記入・ご入力の上、FAXまたはメールで申し込んでください。

●申込先 南三陸・海のビジターセンター（受付時間 午前9時30分～午後4時30分、火曜日休館）  
☎25-7622 (FAX兼用)  
メール：center@kawatouminovisitorcenter.jp

## 松原公園遊具広場を開園しました

東日本大震災により被害を受けた松原公園が復旧し、7月27日(土)一部開園しました。



野球場エリア、陸上競技場エリア、遊具広場の3つのエリアがあり、今後順次開園予定です。今回は遊具広場の開園になります。※野球場エリア、陸上競技場エリアは芝の養生期間となり、現在立入禁止となっていますのでご注意ください。

📍 建設課建設総務係 ☎46-1377



今月の Smile



松岡 <sup>ゆうせい</sup> 勇誠くん (©西入)

平成30年11月15日生まれ

いつも元気な勇誠くん。  
ママとパパの大切な宝物。  
いっぱい食べて大きくなってね。

寿也・彩華

南三陸の魅力、元気が詰まった広報紙

広報 南さんりく | 8月号 | 編集・発行/南三陸町企画課  
☎0226-46-1371