

南三陸



平成22年

11月号

No. 62

2010年11月1日発行

自然の恵みに感謝

10月5日(火)、入谷小学校の全校児童による稲刈りが行われました。今年の5月に、全校田植えで古代米を作付けした約1アールの田んぼは、その後も草取りなどの管理を子どもたちが行い、りっぱな稲穂が頭を垂れるように元気に育ちました。

秋晴れのもと、豊作を喜ぶ子どもたちの声は天まで届くようでした。

日本脳炎の 予防接種について

日本では、平成17年度から日本脳炎予防接種の積極的な勧奨を差し控えていましたが、厚生労働省からの通知に基づき、平成22年10月から接種の勧奨が再開されましたのでお知らせします。

◇対象者

- ① 3歳から7歳6カ月未満の方
 - ② 9歳から13歳未満の方
 - ・過去に2回接種している方は、1回接種。
 - ・過去に1回接種している方は、2回接種。
 - ・過去に1度も接種していない方は、2回接種し翌年1回接種。
- ※今回対象とならない7歳6カ月から9歳未満の方については、来年度から順次対象となります。

◇接種費用 無料

- ◇町内の予防接種指定医療機関
- 公立志津川病院
 - 佐藤徹内科クリニック
 - 鎌田医院
 - ささはら総合診療科

問い合わせ

保健福祉課健康増進係
☎46-5113

払い戻しの 申請受付会場等

非課税世帯の方や町内及び気仙沼市以外で接種を受けた方などは、払い戻しの申請が必要な方は、次により申請してください。

◇日時・場所

【歌津会場】

- ・日時 11月26日(金) 午後1時～3時
- ・場所 歌津保健センター

【志津川会場】

- ・日時 11月30日(火) 午後1時～3時
- ・場所 志津川保健センター

◇持参するもの

- ・医療機関から発行された領収書と接種済証明書

新型インフルエンザ の感染予防ポイント

- ・印鑑
- ・振込口座の番号が確認できるもの(郵便局以外で、口座名義は申請者本人または保護者名義のもの)
- ※12月以降の受付日については、広報紙などで随時お知らせします。

手洗い、うがい、人ごみに近づかないことが予防の基本です！
○きちんと手を洗い、うがいをしましょう

手洗いは15秒以上かけて念入りに水洗いしましょう。
・消毒用アルコールを使えばウイルスは死滅します。速乾性

の手指用
を使えば
手をふく
必要がありません。

○マスクを正しく使いましょう

- ・厚生労働省では不織布製マスクを推奨しています。自分の顔に合ったサイズを選びましょう。

○咳エチケットを守りましょう

- ・咳、くしゃみの症状があるときは、必ずマスクをしましょう。
- ・咳、くしゃみの際は、口と鼻をティッシュなどで覆いましょう。

問い合わせ
保健福祉課健康増進係
☎46-5113

10月から 新型インフルエンザの 予防接種が始まりました



今年からは、優先順位や対象者ごとの接種時期を限定せず、町民の皆さんすべてが接種対象者となりますが、住民税非課税世帯の方などを対象に、次のとおり予防接種料金の全額または一部を助成します。

接種期間

平成22年10月1日～平成23年3月31日

接種料金

- ・1回目 3,600円
- ・2回目 2,550円

※町内及び気仙沼市以外で接種を受ける場合は、医療機関により接種料金が異なります。

接種対象者と接種回数

- ・13歳未満の方 2回
- ・13歳以上の方 1回

ワクチンの種類

今年から、インフルエンザワクチンが2種類になります。医療機関によっては、取り扱わな

いワクチンもありますので直接ご相談ください。

◇3価ワクチン(国内産)

季節性インフルエンザと新型インフルエンザのワクチンが一緒になったものです。

◇1価ワクチン(国内産と輸入ワクチン)

新型インフルエンザのみの、単独ワクチンです。

※どちらかのワクチンを選んで接種することができます。

※65歳以上の方は、3価ワクチン接種することが望ましいとされています。

※住民税の課税基準日は、平成22年1月1日です。それ以降に転入された方は、課税基準日に住んでいた市町村から世帯全員の非課税証明書を発行してもらってから払い戻しの申請をしてください。

※町内及び気仙沼市以外で接種を受けた場合は、医療機関により接種料金が異なりますが、表内の助成金額を上限として自己負担分を払い戻します。

助成対象者と助成金額

対象者	助成金額		医療機関での 接種料金支払方法
	1回目	2回目	
世帯全員が住民税非課税の方	3,600円	2,550円	医療機関では全額を支払い、後日町に払い戻し申請を行う。
生活保護世帯の方			町で交付する助成券を提示し、無料で接種。
住民税課税世帯	1,600円	550円	助成金額が控除された料金で接種。
中学生以下の方及び65歳以上の方			
60歳以上65歳未満の方で、心臓、肝臓、呼吸器に重い障がいをお持ちの方など			

メンタルヘルス講演会

ストレスが多いこの時代、体と同様に心の健康づくりがとても大切です。自分らしくイキイキと輝くために、お問い合わせ、ぜひご参加ください。

◇日時 11月19日(金)
午後1時30分～3時30分

◇場所 志津川保健センター

◇対象 一般住民

◇講演 「笑おう! ほぐそう! 心と体」
～あなた自身を大切に～

講師：ガレージ1 主宰 水科江利子先生



みずしなえりこ
水科江利子さん

講師紹介

体を動かすことだけでなく、その人の魅力と健康的な美しさを引き出すために、色彩心理学・パフォーマンス学・コーチング・ヒーリング・NLP心理学を学び、保育士の資格・経験を活かしながら、様々な入り口から「心と体の健康づくり」をアプローチ。参加した方が実感・体感して、日常に活かせる講演活動などを行っています。

申し込み・問い合わせ 保健福祉課健康増進係 ☎46-5113

「家屋全棟調査」 予定地区のお知らせ

10月の調査実施地区及び11月の調査予定地区は次のとおりです。なお、調査の際には、敷地内に立ち入らせていただくこととなりますので、ご理解とご協力をお願いします。

10月の調査地区及び11月の調査予定地区 (調査地区は目安とお考えください。)

区分	10月調査	11月調査
第1班	波伝谷・原・長清水	長清水・太田
第2班	水戸辺・中芝・若宮・近東・滝浜	滝浜・小細谷・下道
第3班	向山・底土・坂本・合羽沢・津の宮・藤浜	寺浜

問い合わせ
町民税務課家屋調査係
☎46-3061



11月の移動町長室は、 11月16日(火)です!

「移動町長室」は、毎月1回、町長室を歌津総合支所に移動して、そこで町長または副町長が執務を行います。執務時間は、午前9時～午後3時までです。

◇問い合わせ
歌津総合支所地域生活課 ☎36-3921

参加者・スタッフ大募集! たつがねMTB平成の森ジュニアカップ開催

小さい子どもから中学生までを対象としたマウンテンバイクの大会を開催します。当日は、お楽しみ抽選会やカキ汁の無料サービスもありますので、「平成の森の風になりたい」元気な皆さんの参加をお待ちしています。

なお、記録やコース誘導などの大会運営をお手伝いいただくスタッフも同時に募集します。

- ◇日時 11月14日(日) 午前9時
- ◇場所 平成の森
- ◇対象者 未就学児から中学生の男女
- ◇参加料 1,000円 (未就学児のチビッコクラスは無料)
- ◇申込方法 町内の自転車店または大会実行委員会まで申し込みください。
- ◇申込締切 11月10日(水)

問い合わせ たつがねMTB大会実行委員会
(事務局:加藤) ☎090-8925-2259 FAX36-2655

平成22年 秋季全国火災予防運動

11月9日(火)～11月15日(月)

「消したかな」あなたを守る 合言葉

空気が乾燥し、火災が発生しやすい季節になりました。「3つの習慣」と「4つの対策」を守り、火災予防に努めましょう。

3つの習慣

- 寝たばこは、絶対やめる。
- ストーブは、燃えやすいものから離れた位置で使用する。
- ガスコンロなどのそばを離れるときは、必ず火を消す。

4つの対策

- 逃げ遅れを防ぐため、住宅用火災警報器を設置する。
- 寝具、衣類及びカーテンからの火災を防ぐために、防災品を使用する。
- 火災を小さいうちに消すために、住宅用消火器を設置する。
- お年寄りや身体の不自由な人を守るために、隣近所の協力体制をつくる。

11月9日(火) 午前7時にサイレンを鳴らしますので火災と間違わないようお願いします。

◇問い合わせ 危機管理課 ☎46-1376 南三陸消防署 ☎46-2677

遺族の方が受け取る生命保険金の 取り扱い変更により

所得税が還付になる 場合があります

この度、遺族の方が年金として受給する生命保険金のうち、相続税の課税対象となつた部分が、「所得税の課税対象にならない」とする最高裁判所の判決がありました。これにより、今後、このような年金に係る税務上の取り扱いを変更し、平成17年分から平成21年分の各年分について、所得税が納め過ぎとなっている方については、その納め過ぎとなつている所得税が還付となります。

- ◇取り扱ひの変更の対象となる方
相続、贈与等により取得した生命保険契約や損害保険契約等に係る年金を受給している方
- ◇年金の種類
・年金形式で受給している死亡保険金

- ・学資保険の保険契約者がお亡くなりになったことに伴い受給する養育年金
- ・個人年金保険契約に基づく年金

◇必要な手続き
税務署で「更正の請求または確定申告」をする必要があります。
※平成17年分について、早い方は平成22年12月末が還付できる期限となりますので、お早目の手続きをお願いします。

※受け取られた年金の受給権が相続税や贈与税の課税対象となる場合は、実際に相続税や贈与税の納税額が生じなかった方も対象となります。

詳しい内容は
気仙沼税務署
☎22-6780
国税庁ホームページ
<http://www.nta.go.jp>

今月は、ねんりんピックにおいて県内各地で開催されるイベントについてお知らせします。

○健康関連イベント

ねんりんピックでは、勝敗や優劣よりも高齢者の皆さんが幅広く参加できることや楽しさに重点を置いた各種スポーツ交流大会や健康フェアなどが開催されます。交流大会の各会場では、どなたでも参加できる健康づくり教室もあわせて開催します。

○福祉・生きがい関連イベント

囲碁、将棋、俳句や美術展といった、豊かな知識と経験をつんだ高齢者ならではの文化イベントのほか、地域文化伝承館などを実施します。

○健康、福祉・生きがい共通イベント

健康、福祉、生きがいを共通テーマとしたシンポジウムやファッションショーなどを行うほか、開催県及び近隣の都道府県代表による合唱や演奏、地域文化芸能の発表をする音楽文化祭なども行います。また、ねんりんピックの開催にあわせて募集する各種コンクールの優秀作品の表彰式を行います。

○オリジナルイベント

開催地ごとに特色あるオリジナルイベントを実施します。ねんりんピック静岡2006では、往年の「サッカー日本代表チーム」と「静岡選抜チーム」によるサッカーの交流試合や、Jリーガーと子どもたちのサッカー交流試合を行いました。

○併催・協賛イベント

子どもフェスティバルや40歳からの健康フェスティバルなどの各種イベントを実施します。

問い合わせ 保健福祉課高齢者福祉係 ☎46-5113



父子家庭の

児童扶養手当

平成22年8月1日(日)から、父子家庭の父親にも児童扶養手当が支給されていますが、11月30日(火)を過ぎると、事前に支給要件に該当している「申請日の翌月分」からの支給となりますので、ご注意ください。

支給要件

- ① 次のいずれかに該当する子どもを養育し、その子どもと生計を同じくしている場合に手当が支給されます。
- ② 父母が離婚した子ども
- ③ 母親が一定程度の障がいのある子ども
- ④ 母親の生死が明らかでない子ども
- ⑤ 母親が1年以上養育を遺棄している子ども
- ⑥ 母親が1年以上拘禁されている子ども

※これらの要件は、父母が婚姻の届出をしない場合(いわゆる事実婚)を含みます。※手当の支給は、子どもが18歳に到達する年度末までです。(子どもが一定程度の障がいをお持ちの場合は20歳まで)

申請時期の取り扱い

児童扶養手当を受給するためには、町への申請が必要です。申請時期の取り扱いは次のとおりです。
◇平成22年7月31日(土)ま



でに支給要件に該当している方

11月30日(火)までに申請をすれば「8月分」から支給されます。

◇平成22年8月1日(日)から11月30日(火)までに支給要件に該当する方

11月30日(火)までに申請をすれば「要件に該当した日の翌月分」から支給されます。

※11月30日(火)を過ぎると「申請日の翌月分」からの支給になります。なお、申請に必要な書類や所得要件などの詳しい内容については問い合わせください。

問い合わせ

保健福祉課
こども家庭係
☎46-51113

まだ特定健診を受けていない方へ

今年度の特定健康診査をまだ受診していない方は、次の日程で受診することができます。

対象者

- ・今年度の特定健康診査を受けていない次の方
- ・40歳から74歳の国民健康保険被保険者
- ・75歳以上の後期高齢者医療保険被保険者
- ・40歳から74歳の社会保険などの被扶養者
- ・持参するもの
- ・国民健康保険または後期高齢者医療保険の方：受診票
- ・社会保険などの被扶養者の

方：受診券及び被保険者証(保険証)

※健診費用等については、加入している医療保険によって異なります。また、医療保険の種類によっては受診できない場合がありますので、事前に医療保険者にご確認ください。

日程等

- 【集団健診】
- ◇日時 11月29日(月) 午前9時30分～11時30分
- ◇場所 志津川保健センター
- ※当日は朝食をとらないでお願いします。
- 【個別健診】
- ◇日時 11月30日(火) まで

◇日時 11月30日(火) まで 随時受付

◇場所 鎌田医院、ささはら総合診療科、佐藤徹内科クリニック、高橋クリニック、本田記念あおいクリニック、本気仙沼市内の病院でも受診することができます。詳しくは、問い合わせください。

問い合わせ

町民税務課医療給付係
☎46-1373

歯ピカピカ ママズカフェ♪

参加者募集!

お子さん一人ひとりにあった、虫歯予防のサポートをします! 虫歯予防グッズのプレゼントもありますので、皆さん揃ってお越しください。



◇日時 11月28日(日) 午前10時～昼12時

◇場所 志津川保健センター

◇主催 宮城県歯科衛生士会

◇対象者 町内の0歳児から未就学児童を持つご家族30組

◇内容 フッ素塗装で歯みがき体験、歯にやさしいおやつ
の紹介など

◇持ち物 歯ブラシ(親子分)、タオル

◇参加料 無料

◇申込方法

昼12時から午後2時または午後6時以降の時間帯に電話で申し込みください。

◇申込締切 11月10日(水)

申し込み・問い合わせ

歯科衛生士 三浦 携帯090-2600-3762

献血にご協力ください

献血車「いずみ号」が来町します。血液の安定確保のため、皆様のご協力をお願いします。

◇期日 11月11日(木)

◇場所・時間

- ・南三陸合同庁舎 午前10時30分～11時30分
- ・ウジエスーパー志津川店 午後1時～2時
- ・JA南三陸本店 午前11時～午後1時30分
- ・志津川高等学校 午後3時～4時30分

◇献血種類 全血献血(200ミリリットルまたは400ミリリットル)

※はじめての方は、運転免許証や学生証など本人の確認ができるものを持参してください。
※ご協力いただいた方には記念品を差し上げます。



問い合わせ 保健福祉課健康増進係 ☎46-5113

子宮がん検診・骨粗しょう症検診

子宮がん検診と骨粗しょう症検診を実施します。申し込みされた方には、11月中旬に詳しい日程などをお知らせしますので、ご確認のうえ受診してください。

なお、歌津地区の方で受診を希望する方は、検診当日に会場申し込みください。

◇日時 12月1日(水)～12月3日(金)

◇場所 志津川保健センター

◇対象者

- 子宮がん検診 20歳以上の女性の希望者
- 骨粗しょう症 20歳～70歳の女性の希望者

◇検診料

- 子宮がん検診 3,000円
- 骨粗しょう症 1,000円

問い合わせ 保健福祉課健康増進係 ☎46-5113

11月は「児童虐待防止推進月間」です ～見すごすな 幼い子どもの SOS～

児童虐待に関する相談対応件数は依然として増加しており、子どもの生命が奪われるなど重大な事件も後を絶ちません。児童虐待問題は社会全体で早急に解決すべき重要な課題です。

虐待を受けたと思われる子どもを見つけたときやご自身が出産や子育てに悩んだときはお気軽にご相談ください。

相談先・問い合わせ

児童相談所全国共通ダイヤル ☎0570-064-000
保健福祉課こども家庭係 ☎46-5113
子育て支援センター ☎46-3692

3年2組考案

七海味

～汐風を、たべてみませんか～

【ふたのイメージ】



【中身のイメージ】

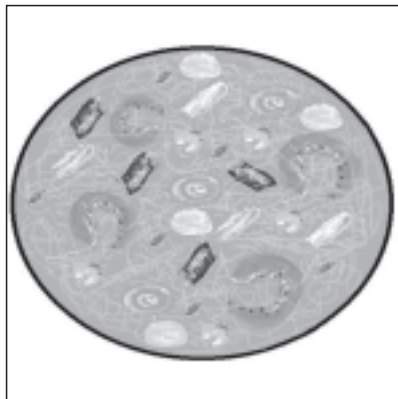

タコやイカのほか、モアイ像とクチ坊をデザインしたナルトなど7種類の具材を使用した塩味のラーメンです。ネーミングも中身も南三陸町の海をイメージしています。

高橋 隆太さん
(④大森町)

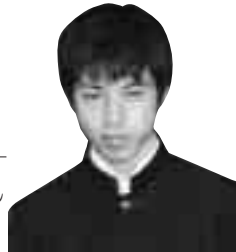

クラス代表者からひとこと

プレゼンで企業の方の話を聞くと、本格的に商品を作るというのは大変なんだなあと思いました。南三陸町の特徴である「海」の特産物をたくさん使ったラーメンなので、ぜひ商品化されてほしいと思います。

モ～I LOVE YOU ラーメン

3年3組考案

モ～アイをくないそば

【カップのイメージ】



【中身・ふたのイメージ】

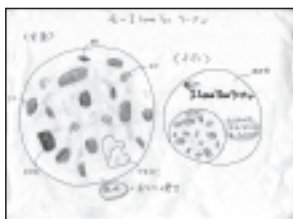

「ラーメンで今すぐあの人に告っちゃおうぜ!!」をキャッチコピーにした、海鮮塩味スープのラーメンです。ストレートに気持ちを伝えられるように、ストレート太めんを使用!

【カップのイメージ】



【中身・ふたのイメージ】

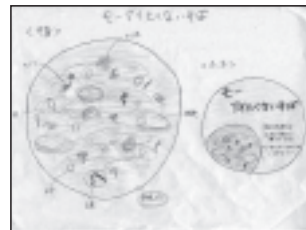

「冷めた気持ちをおそばを食べて暖めようぜ!!」をキャッチコピーにした、和風味のそばです。山菜などの山の幸を具材に使用しています。

プレゼンを受けて

東洋水産(株) 楠東北支店長からの講評

生徒の皆さんが南三陸町を想う気持ちがとても伝わりました。商品としては、キャッチコピーの完成度が高く感心しましたが、あれだけ豪華な具材を使用すると、実際に販売するときは価格設定を500円以上にしなければならないので、そのへんが商品化に向けての課題だと思います。現実には厳しいかもしれませんが、できるだけ商品化できるように、本社へ皆さんの気持ちを伝えたいと思います。

山内 拓さん
(④五日町)



クラス代表者からひとこと

プレゼンでは、練習どおりうまく説明できたと思います。3組のみんなが協力して考えたものなので、ぜひ私たちのアイデアが採用になってほしいと思います。

志津川中学校3年生

南三陸町

「ご当地カップラーメン」商品化への熱意!

志津川中学校3年生が、南三陸町の特産品を具材に使用した「ご当地カップラーメン」を考案し商品化に向けて熱意を燃やしています。

10月14日(木)には、志津川中学校に東洋水産(株)を招いての「南三陸町ご当地カップラーメンプロジェクトプレゼンテーション会」が開催され、生徒の皆さんが考案したオリジナルカップラーメンの企画などを提案しました。

この企画のキッカケ

今年の7月7日(水)、まちづくりに関する町長との意見交換会「町長出前トーク」が志津川中学校で開催されました。環境美化の推進や防災教育の充実など、活発な提言がなされるなか、3年2組から「南三陸町の海の幸でカップラーメンを開発してはどうか?」という提案が出されました。それに対して町長は「大変興味があるので、今後、その可能性を探ってみたいと思います。」と回答し、この企画がスタートしました。

子どもたちの夢を実現させたい

町長が知人を通じて東洋水産(株)に打診したところ、「詳しく話を聞きたい。」と興味を示していただき、「子どもたちの夢を実現させたいので、プレゼンの機会を与えてほしい。」という町の要望を快諾してもらいました。そして、10月14日(木)に志津川中学校3年生各クラスの皆さんがそれぞれ考案したカップラーメンを東洋水産(株)へPRする機会が設けられました。

南三陸町ご当地カップラーメンプロジェクトプレゼンテーション会



志津川中学校では、3年生の各クラスでプロジェクトチームを立ち上げ、総合的な学習の時間を利用して、1か月かけてアイデアを出し合い、4種類のカップラーメンを考案しました。プレゼン当日は、スクリーンに商品のイメージ図を映し出し、出席した東洋水産(株)の楠東北支店長らに商品の特徴などを説明しました。

生徒の皆さんが考案した商品を紹介します。

3年1組考案

三陸海宝あんかけやきそば

【ふたのイメージ】



【中身のイメージ】

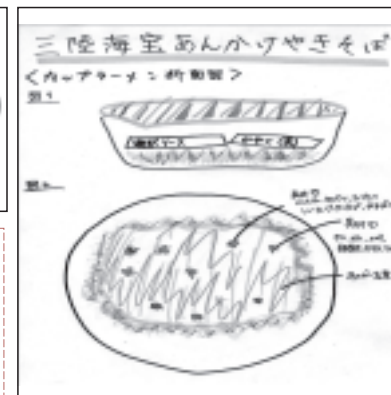

さっぱりシーフード味で、昆布を練りこんだ細めんを使用。タコ、ホタテ、銀鮭など13種類の具材を使用したあんかけ焼きそばです。

佐藤 優衣さん
(④田尻畑)



クラス代表者からひとこと

プレゼンでは、スムーズに説明できたので良かったです。私たちは、小さい子どもからお年寄りの方までおいしく食べてもらえるように、シーフード味のカップラーメンを考えました。クラス全員の夢もつまっています!



数え100歳 百寿のお祝い 山内ひさしさん

満99歳を迎えた山内ひさしさん(◎弘川)に、10月6日(水)、町から百寿のお祝い金などが送られました。ひさしさんは、8人の子ども、7人の孫、10人のひ孫に恵まれ、97歳になるまで畑仕事を続け1度も病院に通ったことが無いなど、とても健康的に過ごしてきました。今でも毎日3食しっかり食べて元気そのものです。町長から「これからも長生きしてください。」と声をかけられると「ありがとうございます。」とはっきりとした声でお礼の言葉を話しました。これからも、ますます元気にお過ごしください。

人生のモットーは「正直は一生の宝」だそうです

1品100円で旬の味を提供

9月28日(火)、南三陸町飲食店組合主催の「屋台村・秋の食彩祭り」が、松原公園特設会場で開催され、秋サケのチャーハンやいものこ汁など、秋の味をテーマにした13種類のメニューが1品100円で提供されました。屋台村は、地元食材のPRを目的に、町の「ほらほのまちづくり支援事業」を活用して実施したもので、昨年に引き続き2回目の開催です。家族3人で訪れたという阿部祐花さん(◎汐見町)は、「たくさんのメニューがあって、どれを食べるか迷いました。海鮮カレーうどんがおいしかったです。」と話してくれました。



朝から降り続いていた雨も止み、大勢のお客さんが訪れました



「御旅所」と呼ばれる一本松の下で舞う獅子と獅子あやし

入谷の祭りと打囃子

9月19日(日)、入谷八幡神社の例大祭が行われ、豊作と家内安全を祈願する伝統芸能「入谷打囃子」が奉納されました。入谷打囃子は、入谷地区の4つの沢ごとにある打囃子溝が、毎年持ち回りで奉納を担っており、今年は水口沢打囃子溝が当番溝です。哀調を帯びた笛と太鼓の音色に乗り、軽やかに舞い踊る獅子を操る獅子あやし。華やかな牡丹の花飾りを付けた屋台が、黄金色の稲の間を神輿とともに練り歩き、大勢の見物客が秋の風情あるお祭りを楽しみました。

生徒も参加 伊里前小学校でバレエの公演

10月6日(水)、国内外で活躍している「スターダンサーズ・バレエ団」によるバレエの公演が伊里前小学校で行われ、生徒と保護者の皆さん約200人が、体を使って感情を表現するバレエの動きなどを学んだほか、シンデレラの舞台上演を観賞しました。この公演は、文化庁の「子どものための優れた舞台芸術体験事業」として行われたもので、舞台のシンデレラには、事前にワークショップで指導を受けた5、6年生22人も参加。村人役で出演した三浦洋人さん(◎館浜)は、「みんなの前で演技できて楽しかった。練習どおりうまくできたと思います。」と満足げに話してくれました。



出演者全員で公演終了後の舞台あいさつ



往年の名選手のプレーに感動

10月3日(日)、南三陸町合併5周年記念事業「宝くじスポーツフェアドリームベースボール」が平成の森しおかぜ球場で開催され、400勝投手の金田正一さんをはじめとするプロ野球名球会とプロ野球OBクラブの皆さん24人が南三陸町で往年のプレーを見せてくれました。町内外から集まった450人の小中学生を対象にした、少年少女ふれあい野球教室や「私の野球人生」と題した金田さんのふれあい講演会が行われたほか、選手のサイン入りバットなどが当たる「ドリーム抽選会」やホームラン競争などのアトラクションも行われました。最後のメインイベントは、金田さん率いるドリームチームと町長率いる南三陸町選抜チームが対戦する「ドリームゲーム」です。試合は、ドリームチームの「好プレー」と南三陸町選抜チームの「珍プレー」が続出し、10対0でドリームチームの圧勝となりましたが、ドリームチームの皆さんの懐かしい打撃フォームや投球フォームを目の前で観戦できたスタンドからは、大きな歓声が沸き起こっていました。



野球教室で守備の構えを教える高橋雅裕さん

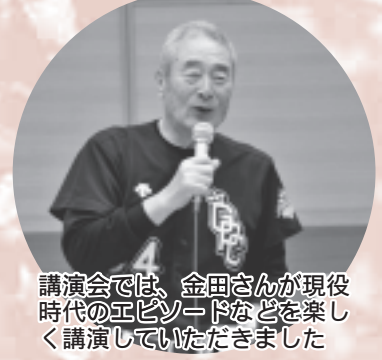

講演会では、金田さんが現役時代のエピソードなどを楽しく講演していただきました

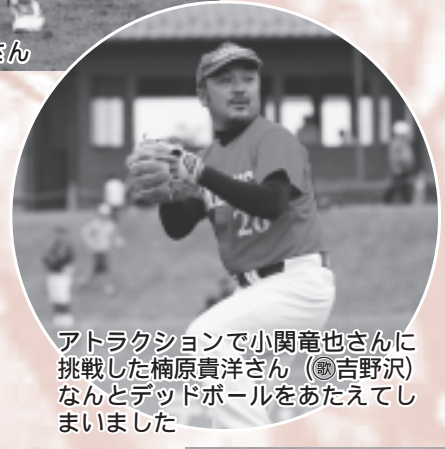

アトラクションで小関竜也さんに挑戦した楠原貴洋さん(◎吉野沢)なんとデッドボールをあたえてしまいました

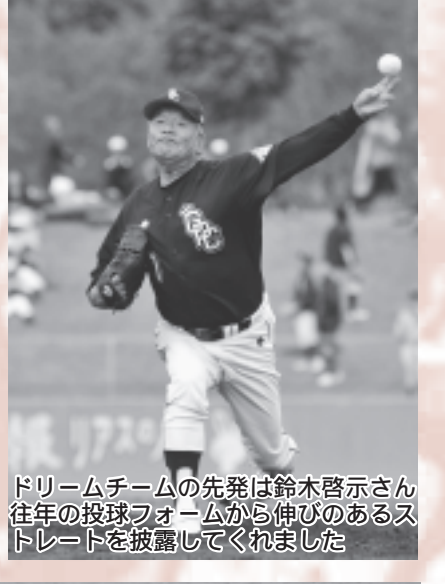

ドリームチームの先発は鈴木啓示さん往年の投球フォームから伸びのあるストレートを披露してくれました

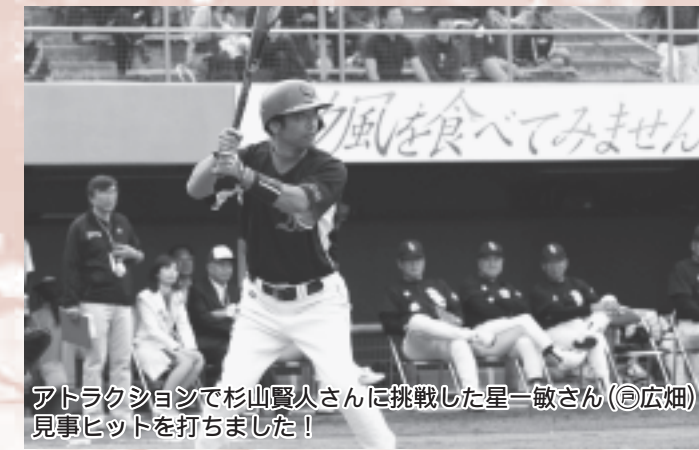

アトラクションで杉山賢人さんに挑戦した星一敏さん(◎広畑)見事ヒットを打ちました!



二塁打を放ち敢闘賞をもらった三浦智弘さん(◎上の山)



試合終了後に固く握手をする選手の方々



山本浩三さんが客席に座って一緒に応援するサプライズも!

汐風を食べてみませんか。

山の恵みが汐風とともに、海の恵みとなってやってきました

女性が彩る観光まちづくりチャレンジ事業 ～アジアン・デイ in 五日町商店街～ 開催！

町では、宮城県市町村振興総合補助事業を活用し「女性が彩る観光まちづくりチャレンジ事業」として「女性がうれしい南三陸町へ」をテーマとしたワークショップやセミナーを開催しています。この事業の受講生である地元女性有志が実行委員となり、五日町商店会や地域の方々の協力のもと実践イベントを開催しますので、ご家族お揃いでぜひお越しください。

- 日時 11月6日(土) 午前10時～午後3時
※体験などは各ブースにより時間が異なりますので、ご注意ください。
- 場所 五日町商店街、フレンズ様隣り空き店舗、サト一家具様隣り空き店舗ほか
- 内容 アジアの"文化交流"をテーマに、食やファッション・アートなどのブースを設置します。一部を除き体験・参加型のブースです。
- アジアン体験食堂 (午前11時～午後3時)
中国、韓国、フィリピンそして日本の"女性がうれしい"食の体験メニューを用意します。
- アジアクラフトブース ※昼12時～午後1時昼休み
・中国切り絵の作成体験会 (午前10時～午後3時)
・韓紙(ハンジ)工芸の作成体験会 (午前10時～午後3時)
・繻細工の作成体験会 (午前10時～午後3時)
- 中国茶館 (午前10時～午後3時)
本場中国茶の作法を披露します。また、店内には工芸品や作品が展示され休憩スペースとしても利用できます。
※お茶会1回目: 午前10時～、2回目: 午後1時～
- 抹茶カフェ (午前10時～午後3時) ※昼12時～午後1時昼休み
日本の素晴らしい文化に触れ、静かなたまたまの中で一息ついてみませんか?
- 衣文化フォトスタジオ (午前10時～午後3時) ※昼12時～午後1時昼休み
チャイナドレス、チマチヨゴリ、アオザイ、浴衣などを試着し記念撮影を行います。撮影した写真は、即日プレゼントします。

海藻おしばワークショップ受講生募集！

町では、海藻の色の秘密を謎解きながら、海や地球環境についても学べる「海藻おしば講座」を開催しており、小中学生を中心に年間約1,000名が受講しています。

今回、この講座をより多くのお客さんに提供する機会を増やすため、講師育成のためのワークショップを開催します。「講師として活躍したい」「地域の魅力を再発見したい」「民宿・ホテルの体験メニューに加えたい」という方はぜひご参加ください。

■ワークショップ開催日程

日時	内容
11/20(土) 10:00～14:00	海藻おしばの実際
12/18(土) 10:00～14:00	海藻おしばの歴史と現状/仕上げ手順
1/15(土) 10:00～14:00	生き物としての海藻/講座運営ワークショップ
2/19(土) 10:00～14:00	オリジナル講座の組み立て/演習
3/19(土) 9:00～14:00	おしば材料ワークショップ/演習

※開始時間の15分前に集合し、昼食は各自で持参してください。

■参加の条件 海藻おしばの講師として活動することを前提に、ワークショップの内容を意欲的に学び、自分なりのおしば講座を開催することを目標にできる方。

※全5回のワークショップすべてに出席できる方を優先します。(定員15名: 先着順)

■受講料(全5回分)

一般参加者 10,000円

観光協会会員及びエコツアーマスター・地域ガイドなどの観光関係者 8,000円

■場所 南三陸町自然環境活用センター

■申し込み方法 所定の申込書に必要事項を記入し、南三陸町観光協会まで申し込みください。

■申込用紙設置場所 南三陸町観光協会、役場産業振興課観光振興係、南三陸町自然環境活用センター

■申し込み締切り 11月12日(金)



庄内の風⁵⁰

友好町の山形県庄内町を紹介する情報コーナー

歌津海山大地交流推進協議会のみなさんとの交流

9月18日(土)、秋晴れのなか歌津海山大地交流推進協議会の皆さん11名が、庄内町を訪れ、漬物工場を視察後、本町の漁業体験(ワカメ養殖)交流事業の参加者等約40名と交流会を開催しました。

庄内町では、庄内町国際交流協会と共催で、毎年南三陸町の伊里前漁港を訪れ、協議会の皆さんに交流事業を受け入れていただいています。いつもお世話になっている協議会の皆さんを、ぜひ庄内町でもてなしたいとの思いから、今回の交流会が企画されました。



今年の7月に南三陸町から「夢大使」の委嘱を受け、大変名誉なことだと思っております。とても良い機会ですので、今回は「在京志津川会」の結成の経緯と近況のご報告をさせていただきます。

在京志津川会は、平成7年に当時の阿部公三町長の力添えで、会長に小森出身の西城勝三郎氏、事務局長に戸倉西戸出身の佐藤勝三郎氏がそれぞれ就き結成されました。会の目的は、「会員相互の親睦」「ふるさと志津川の発展に寄

与する」などで、親睦大会や里帰り親睦大会などを実施してきました。また、東京での親睦大会の翌日には、在京志津川会の役員が町長や商工経済団体の方々と一緒に、国土交通省などへ三陸自動車道建設促進のため陳情活動等も行っていきます。

会員は、東京を中心に神奈川県、埼玉、千葉などの首都圏に住む志津川出身の人たちで、現在900名を超えています。例年、大会の懇親の場では、「ふるさとなまり」が飛び交

い、楽しい時間を過ごしています。そして、磯の香りがするお土産を貰って、来年も会うことを誓い合いながら散会するのが恒例となっています。

今年度は、東京歌津会と合同で日暮里のホテル「ラングウッド」で開催することを決めています。来年度は両会を合併し、さらなる活動の充実を図りたいと思っています。

最近、ふるさとへ帰省した際に感じることは、南三陸町へのアクセスがとて良くなつたということです。また、志津川湾を眺めると養殖イカダなどが海一面を覆い、「まさに海を耕している」という実感を持ちました。

今年8月にもお盆で帰省して、久しぶりに甥たちと墓参りをしましたが、無縁仏の墓が集落の皆さんから大切に供養されていました。無縁社会といわれる昨今ですが、心が和み、ふるさとの人心が大変誇らしく思いました。これからも伝統を守ることの尊さを大切にしたいものです。



夢大使
丸山 一太さん
(東京都)

夢大使 リレー通信⁵²

各地で活躍する南三陸町夢大使の皆さんの声をお届けする「夢大使リレー通信」を連載しています。今回は、新メンバーで在京志津川会会長の丸山一太さんです。

在京志津川会

11月の生涯学習カレンダー

日にち	催し名・時間・場所	日にち	催し名・時間・場所
11/1 [㊤] ～11/29 [㊤]	いきいきヘルスアップ教室「ヨガ・ファンファイト・エアロビクス」(ベイサイドアリーナ)	11/11 [㊤]	子育てサポーター・サポーターリーダー等フォローアップ講座 (13:30～志津川公民館)
11/3 [㊤]	南三陸町合併5周年記念式典 (13:00～ベイサイドアリーナ)	11/13 [㊤]	秋のふるさと探訪会 (8:50～志津川公民館出発)
11/3 [㊤]	地区中体連野球部会 (平成の森)	11/14 [㊤]	たつがねMTB平成の森ジュニアカップ (9:00～平成の森)
11/3 [㊤] ～11/6 [㊤]	宮城県高等学校女子サッカー大会 (平成の森)	11/16 [㊤]	読み聞かせ研修会 (10:00～志津川保育所)
11/4 [㊤] ～11/6 [㊤]	高等学校新人バスケットボール地区大会 (ベイサイドアリーナ)	11/21 [㊤]	アニソンBIG2「水木一郎×堀江美都子」魂のコンサート (15:00～ベイサイドアリーナ)
11/5 [㊤]	南三陸町小中学校音楽祭 (9:00～ベイサイドアリーナ)	11/27 [㊤]	みんなのひろば「クリスマスリース作り」 (10:00～図書館)
11/5 [㊤] ～11/9 [㊤]	歌津公民館まつり (9:00～歌津公民館)	11/28 [㊤]	村上ピアノエレクトロン教室発表会 (ベイサイドアリーナ)
11/7 [㊤]	産業フェア「歌津会場」 (10:00～平成の森)	11/30 [㊤]	おはなしでてこい (15:30～図書館)

※詳しい内容は、各施設にお問い合わせください。

受講者募集

子育てサポーター・サポーターリーダー等フォローアップ講座

子育てサポーター養成講座受講者や子育て支援に関心のある方を対象に、県内の子育て支援の状況やワークショップを通して受講者同士の意見交換などを行います。

- ◇日時 11月11日(木) 午後1時30分～4時10分
- ◇場所 志津川公民館
- ◇対象 子育てサポーター・サポーターリーダー講座の受講者、家庭教育支援に関心のある方
- ◇受講料 無料
- ◇申込方法 生涯学習課まで電話で申し込みください。
- ◇申込締切 11月10日(水)
- ◇申し込み・問い合わせ 生涯学習課 ☎46-2639

受講者募集

読み聞かせ研修会

4歳児から5歳児への実際の読み聞かせを見ながら、読み聞かせの魅力や方法について学べる研修会を実施します。

子どもが好きで読み聞かせ等に関心を持っている方またはボランティア活動への意欲と熱意のある方は、ぜひご参加ください。

- ◇日時 11月16日(火) 午前10時～11時30分
- ◇場所 志津川保育所
- ◇対象 読み聞かせ及び図書館ボランティアに興味のある方
- ※当日は、図書館ボランティアとして登録いただける方も募集します。
- ◇受講料 無料
- ◇定員 30人
- ◇申込方法 受講を希望する方は、図書館まで電話でご連絡ください。
- ◇申込締切 11月12日(金)
- ◇申し込み・問い合わせ 図書館 ☎46-2670

子育て支援センターからのお知らせ

子育て支援センターでは、お子さんやご家族の皆さんを対象に様々な活動を行っています。また、子育て情報の提供や子育てに関する相談も受け付けますので、お気軽にご利用ください。

志津川地区「ほがほが広場」

- ①日時 11月10日(水) 午前10時～11時30分
- 場所 志津川保育所
- ②日時 11月24日(水) 午前10時～11時30分
- 場所 志津川保育所

入谷地区「わくわく広場」

- ◇日時 11月1日(月) 午前10時～11時30分
- ◇場所 入谷公民館

戸倉地区「にこにこ広場」

- ◇日時 11月15日(月) 午前10時～11時30分
- ◇場所 戸倉保育所

歌津地区「うきうき広場」

- ①日時 11月12日(金) 午前10時～11時30分
- 場所 歌津保健センター
- ②日時 11月26日(金) 午前10時～11時30分
- 場所 歌津保健センター

子育て支援センター施設開放

- ◇日時 毎週月～金曜日 午前10時～午後3時

電話相談受付

- ◇日時 毎週月～金曜日 午後1時～5時
- ※来所による相談の場合は、事前にご連絡ください。

申し込み 子育て支援センター
問い合わせ ☎46-3692

0、1歳児「親子で遊ぼう」

- ◇日時 11月9日(火) 午前10時～11時30分
- ◇場所 志津川保健センター

2、3歳児「親子で遊ぼう」

- ◇日時 11月25日(木) 午前10時～11時30分
- ◇場所 志津川保健センター

交通安全教室

- ◇日時 11月2日(火) 午前10時～11時30分
- ◇場所 志津川保健センター
- ※要申込 (締切: 11月1日)

親子クッキング教室

- ◇日時 11月22日(月) 午前10時～11時30分
- ◇場所 志津川保健センター
- ◇参加費 1組200円
- ※要申込 (締切: 11月16日)

親子ピクス

- ◇日時 11月30日(火) 午前10時～11時30分
- ◇場所 歌津保健センター
- ◇参加費 1組200円
- ※要申込 (締切: 11月29日)

エコのコツ



今月は、これからの季節によくある質問を掲載します。エコのコツは、ごみの減量と資源化の推進に努めるとともに、身近なところから環境全般についてみんなで考えるコーナーです。

衣類

- Q そろそろ冬物衣料を出す季節になりました。着られなくなった衣類などの分別は、燃えるごみですか?
- A 下着など人に見られたくないものまたは毛糸、綿入れ、毛皮、皮製品は燃えるごみとして出してください。そのほかの衣類については、簡単にたたんで紙ひもで十文字に結び、資源ごみの日に出してください。ただし、必要な方に譲ったりフリーマーケットに出品するなど、リユース(再利用)を心がけることがエコライフの実践です!

電気製品

- Q 日暮れが早くなり電気を点ける時間も長くなりました。電球や電化製品の使用で省エネができるワンプォイントはありますか?
- A まず電球ですが、最近寿命が長く消費電力も少ない電球型蛍光灯やLED電球などが出まわっていますので、従来型の電球とよく比較して購入してください。また、家族が同じ部屋で団らんすることにより、暖房と照明の利用を減らすことができます。テレビなども長期間使用しないときはコンセントを抜いて待機電力を節約しましょう。

※廃棄物全般や環境について、このコーナーで取り上げてほしいことがありましたら、環境対策課までご連絡ください。
◇問い合わせ 環境対策課 ☎46-5528 FAX46-5529 Eメール s-kanri@town.minamisanriku.miyagi.jp

園児募集

願書交付 11月1日(月)
願書受付 11月30日(火)

午前9時～午後5時

学校法人 平成学園 **あさひ幼稚園**

〒986-0767 南三陸町志津川字中瀬町47番地1
TEL 0226-46-3621 FAX 0226-46-2244

AFASSEQ-AM-091101 JAS法JAS規格確認番号 宮城県第531号

帆立貝 100% **ホタテ副産物石灰肥料**
天然カルシウム

ホタテダイヤ

大量のミネラルが抽出され土壌の活性化を助け、野菜・果物・花卉に優れた効果があります。

お気軽にお問い合わせください。☎36-3405

製造販売元 印のマルジン 株式会社 マルジン三浦水産

すべてのきれいをお手伝いします

南三陸町で営業させて頂いております。

事業所・事務所・工場・住宅等の清掃。介護用品レンタル・販売。住宅改修。

(株)清建

南三陸営業所 TEL 46-1027 FAX 46-2122
南三陸町入谷字大船沢313番地
南三陸営業所 TEL 46-1028 FAX 46-2122

めがねが安い!! 専門店

※免許更新事前検査OK! ※処方せん受付OK!

送迎致します ☎0226-46-2218

メガネ相互 志津川店 志津川字南町5 (R4591) 佐清時計店併設

今月の税

固定資産税 ……第4期
国民健康保険税(普通徴収) 第6期
後期高齢者医療保険料(普通徴収) 第5期
介護保険料(普通徴収) ……第6期
納付書での納付は 11月30日(火)まで
口座振替日は 11月25日(木)です
忘れないよう、早めに準備しましょう。

南三陸町ホームページ
パソコン用
http://www.town.minamisanriku.miyagi.jp/
携帯電話用
http://www.town.minamisanriku.miyagi.jp/m/
南三陸町メール配信サービス登録ページ
http://m.town.minamisanriku.miyagi.jp/
登録者数1,000人を越えました!



年金

社会保険料控除証明書

国民年金保険料は、納付した全額が所得税と住民税の社会保険料控除の対象になります。社会保険料控除として申告するためには、毎年1月1日から12月31日までの間に納付(納付見込みを含む)した国民年金保険料の額を証明する書類の添付等が必要です。

このため、生命保険会社等が発行する控除証明書と同様に、1年間に納付した国民年金保険料の額を証明する「社会保険料(国民年金保険料)控除証明書」が、日本年金機構から毎年11月上旬に被保険者の方に送付されます。証明内容は、本年1月から9月30日までの間に納付された国民年金保険料額と、年内に納付が見込まれる場合の納付見込み額です。

なお、国民年金の保険料は、被保険者本人だけでなく、その世帯の世帯主及び配偶者も連帯して納付する義務があります。家族の国民年金保険料を納付した場合は、その納付額の全額が納付した方の所得税等の控除対象となりますので、年末調整等の手続きの際に自分の社会保険料の額と合算して申告してください。この場合、家族分の「社会保険料(国民年金保険料)控除証明書」も、申告する方の申告書に添付等する必要があります。※年の途中から国民年金に加入した場合など、10月1日から12月31日までの間に初めて保険料を納付する方については、翌年2月上旬に同様の証明書が送付されます。なお、2月発送の対象者

控除証明書専用ダイヤル

「社会保険料(国民年金保険料)控除証明書」についての問い合わせは、控除証明書専用ダイヤルへ電話してください。
◇控除証明書専用ダイヤル
☎0570-070-117
I P 電話等の方は ☎03-6700-1130
※一般固定電話の場合、市内通話料金のみでご利用いただくことができます。

◇専用ダイヤルの開設期間
11月上旬～3月上旬頃
◇受付時間
・月～金曜日：午前8時30分～午後5時15分
・第2土曜日：午前9時30分～午後4時
※月曜日(月曜日が休日の場合は火曜日)は、午後7時まで受け付けします。
※祝日と12月29日から1月3日は利用できません。

◇問 石巻年金事務所 ☎0225-22-5119
町民税務課戸籍住民係 ☎46-1373
歌津総合支所町民福祉課 ☎36-3923

お知らせ

地デジいろは塾
～アナログ放送はもっと早く終わる?～
デジタルへの完全移行日である2011年7月24日にアナログ放送が終了し、この日以降はアナログ放送の電波が止まり、テレビの画面が「砂の嵐」になります。多くの方は「7月23日までに地デジ対応のテレビを準備すればいい。それまで

はアナログテレビでも大丈夫」と考えていると思いますが、実際には「停波する直前までアナログテレビで番組を普通に見られる」わけではないようです。

前日まで番組を見ていたテレビが翌日にスイッチをつけた時に「砂の嵐」になったのでは混乱が起こりますので、段階的な対応が行われていきます。

最終段階は7月1日に予定されており、この日を境にアナログ放送は「告知」だけになります。例えば、「青色に字幕がスーパーされているだけの画面」とか「デジタル放送への対応を説明する番組だけの放送」などが考えられています。アナログ放送の終了は少し早めの時期になると考えて、地デジへの準備を進めるようお願いします。

◇問 デジサポ宮城 ☎022-745-1500

出前相談会開催
若者サポートステーション

みやぎ北若者サポートステーションでは、就職に関する悩みを抱えている若者とその保護者からの相談に応じています。
◇日時 11月25日(木)
午後1時～4時30分

◇場所 気仙沼保健福祉事務所(小会議室)
◇対象者 若者無業者(ニート)及びその保護者等
◇内容 就労・自立に関する個別相談会
◇申込方法 11月24日(水)午後5時までに、みやぎ北若者サポートステーションへ電話で予約してください。

◇相談料 無料
◇申込・問 みやぎ北若者サポートステーション ☎0229-21-7022

戦後強制抑留者の皆さんへ

戦後強制抑留者に対する特別給付金の請求受付が、10月25日(月)から始まりました。戦後強制抑留者とは、戦争により昭和20年9月2日以後、ソ連またはモンゴルの地域に強制抑留された方です。

◇対象者 戦後強制抑留者で平成22年6月16日に日本国籍を有する存命の方
◇請求受付期間 平成22年10月25日～平成24年3月31日

◇請求窓口 独立行政法人 平和記念事業特別基金
※請求に当たっては、独立行政法人平和記念事業特別基金から請求書類が送られておりますのでご確認ください。まだ、お手元に請求書類が届いていない方は、下記に問い合わせください。
◇問 独立行政法人 平和記念事業特別基金 ☎0570-059-204

オウム真理教による被害を受けた方へ

オウム真理教による犯罪行為により被害を受けた方、ご遺族に給付金が支給されます。申請期限が迫っていますので、心当たりのある方は、気軽に問い合わせください。

◇支給対象者
次の事件で亡くなられた方のご遺族、障害が残った方及び傷病を負った方(障害が残った方及び傷病を負った方が亡くなられている場合は、そのご遺族)

- ・地下鉄サリン事件
・松本サリン事件
・坂本弁護士一家殺害事件
・滝本弁護士殺害未遂事件
・水野昇V X 殺人未遂事件
・濱口忠仁V X 殺人事件
・永岡弘行V X 殺人未遂事件
・公証役場事務長逮捕監禁致死事件

◇給付額
・死亡 2,000万円
・障害 500万円～3,000万円
・傷病 10万円～100万円
※障害及び傷病の場合は、その程度により給付額が異なります。詳しくは問い

合わせください。

◇申請期限 平成22年12月17日(金)
※やむを得ない理由により期間内に申請できない場合は、その理由のやんだ日から6カ月以内に申請することができます。

◇問 宮城県警察犯罪被害者支援室
☎022-221-7171 (内線757-260)

募集

受講生募集
気仙沼高等技術専門学校

宮城県立気仙沼高等技術専門学校では、OA基礎科の受講生を募集します。

◇訓練期間 12月15日(水)～3月17日(木)
◇訓練場所 気仙沼市内
◇対象 就職希望の方
◇募集定員 10名
◇費用 無料(テキスト代などは自己負担)
◇募集期間 11月2日(火)～11月24日(水)
◇申込方法 最寄りのハローワークに直接申し込みください。
◇申込・問 気仙沼高等技術専門学校 ☎22-7068

生徒募集
陸上自衛隊高等工科学校

自衛隊宮城地方協力本部では、自衛官を募集しています。受験希望者は、自衛隊宮城地方協力本部登米地域事務所に連絡のうえ、所定の申込用紙で申し込みください。

◇応募資格 中学校卒業(見込合)で17歳未満の者
◇受付期間 11月1日(月)～1月7日(金)
◇試験日
【第1次試験】 1月22日(土)
【第2次試験】 2月5日(土)～2月8日(火)
◇生徒の待遇等
①身分 特別職国家公務員(生徒) ※自衛官ではありません。
②手当 生徒手当94,900円 期末手当年2回

③食事費等 食事・被服等は支給または貸与

④休日・休暇 週休2日制、祝日、年次・特別休暇等

⑤健康管理 災害補償、自衛隊病院、医療設備完備、公務災害補償

⑥福利厚生 防衛省共済組合

◇問 役場総務課総務法令係 ☎46-1370
自衛隊宮城地方協力本部登米地域事務所 ☎0220-34-2244
http://www.mod.go.jp/pco/miyagi/

催し

宮城県立気仙沼支援学校
気養祭開催のお知らせ

気仙沼支援学校では、学校祭「気養祭」を開催します。児童・生徒のステージ発表や作品展示などを通して、子どもたちの学習の成果をご覧ください。

◇日時 11月13日(土)
午前9時40分～午後1時30分

◇場所 宮城県立気仙沼支援学校

◇内容 小学部・中学部・高等部のステージ発表及び作品展示、PTAの作品展示、同窓会・進路コーナー等の展示

◇問 宮城県立気仙沼支援学校 ☎24-3019

親子で星座観察会

◇期日 12月4日(土)～5日(日)
※1泊2日

◇場所 宮城県志津川自然の家

◇対象 小学生以上の児童・生徒とその保護者30人

◇内容 星座講話・観察等

◇費用 1組5,800円程度

◇申込期間 10月21日(木)～11月11日(木)

◇申込方法 往復はがきに住所、氏名、年齢、性別、電話番号を記入して申し込みください。(応募多数の場合は抽選)

◇問 宮城県志津川自然の家
〒986-0781南三陸町戸倉字坂本88-1
☎0226-46-9044

早いもので今年も残すところあと2ヶ月!
年末年始を清々しく迎えるため、部屋の掃除、庭の手入れ、網戸や障子・ふすまの張り替え、年賀状のあて名書きなどいろいろなお仕事に対応します。お気軽にご相談下さい。
11月の入会説明会は18日(木)午後2時からです。
(社)南三陸町シルバー人材センター
南三陸町志津川字汐見町120-1 TEL 46-1280

住宅エコポイントを使って
リフォーム
しませんか?
お見積致します お気軽にご相談下さい
サッシ入替え工事から新築工事まで対応する店
角のセトヤ 有限会社 スガリョウサッシ
合資会社 菅良商店 南三陸町志津川字天王山79
南三陸町志津川字五日町33 TEL 46-3058 FAX 46-3861

マツダ エコカー支援10万円分
補助金が終了しても、マツダはエコカー購入をサポートします。
いまなら、デミオ・アクセラ・プレマシー・ビアンテ・MPV・ベリーサ(いずれも新車に限る)をご契約されたお客様に「純正オプション10万円分(消費税別)」をプレゼント致します。
志津川マツダ 本社 志津川マツダ: TEL 46-2415
オートザム/プラザ店: TEL 46-2550

忘・新年会 ご予約承り中
コース名 品数 宿泊料(1泊2食付) 日帰り
海旬プラン 14 8,400円 4,200円
レディースプラン 15 9,500円 5,000円
ふかひれ姿煮プラン 14 10,700円 6,400円
老人クラブ・婦人会・職場の仲間 10名様以上3時間まで無料送迎中!!
JTB JR農協観光協定旅館・日親連会員旅館
南三陸町歌津字番所34番地
ニュー泊崎荘 フリーダイヤル 0120-39-3315
TEL 36-3315 FAX 36-2345
URL http://www.tomarizakisu.co.jp/

戸籍の窓

9月16日から10月15日出分

敬称略
※「戸籍の窓」は届出者の掲載希望の確認をとり掲載しています。希望しない場合は掲載していません。

ご結婚おめでとう

行政区	氏名	どちらから
折立上	渡部 清勝 佐藤 千尋(清水)	
汐見	佐々木 茂人 菅原 千尋(気仙沼市)	
滝浜	後藤 和伯 鈴木 ひろえ(登米市)	

お誕生おめでとう

行政区	なまえ	保護者
寺浜	佐野 希沙(恵一・千恵)	
三区	菅原 陸斗(渉・梨沙)	
石泉	小野 優月(寛和・かおり)	

お悔やみ (年齢は満年齢)

行政区	氏名	年齢
寺浜	遠藤 登喜雄	79歳
旭ヶ丘	高橋 市男	62歳
南町	遠藤 くに子	88歳
田尻畑	首藤 拓司	71歳
廻館	佐藤 はるよ	90歳
荒東	吉田 とよみ	87歳
八幡町	佐藤 裕美	48歳
葦の浜	伊藤 フユコ	70歳
八幡町	佐々木 隆	61歳
細浦	高橋 円治郎	93歳
平東	佐藤 やへの	93歳
一区	首藤 克行	49歳
新井田	阿部 すみ子	74歳
田尻畑	遠藤 チエコ	75歳
館浜	千葉 庄悦	64歳
十区	阿部 長子	66歳
平東	佐藤 由加	35歳
中山	及川 トメノ	96歳

人口のうごき

9月末	男	女	計	世帯数	出生	死亡
現在	8,683	9,030	17,713	5,363	4	21
前月比	±0	-6	-6	-1	-6	-1

米寿の顔

※このコーナーでは、町から敬老祝いが贈られた方々を紹介します。
(南三陸町敬老祝い金条例に基づき、満87歳(数え88歳)の誕生日を迎えた方々が対象です。)



◎伊里前 牧野 兵一さん (大正12年9月27日生) ◎峰畑 牧野かめよさん (大正12年9月28日生) ◎中瀬町 芳賀よし子さん (大正12年10月2日生) ◎中の町 西城とし子さん (大正12年10月15日生)



◎廻館 阿部まさのさん (大正12年9月18日生) ◎石浜 佐藤はつみさん (大正12年9月18日生)



◎廻館 柴田みき子さん (大正12年9月22日生) ◎町向 久保田盛好さん (大正12年9月23日生) ◎十日町 佐藤ヨシエさん (大正12年9月25日生) ◎港 千葉さとみさん (大正12年9月25日生) ◎黒崎 佐藤とよのさん (大正12年9月26日生)

11月の保健センター行事 保健福祉課健康増進係 ☎46-5113

保健行事	開催日	受付時間	会場	対象者など
3カ月児健康診査	5日(金)	昼12時45分～	志津川保健センター	平成22年7月生まれと前回健診を受けていないお子さん(全地区対象)
10カ月児健康相談	8日(月)	昼12時45分～	志津川保健センター	平成21年12月生まれと前回相談を受けていないお子さん(全地区対象)
2歳半歯科健康診査	24日(水)	昼12時45分～	志津川保健センター	戸倉・志津川・入谷地区の平成20年5月～6月生まれと前回健診を受けていないお子さん
3歳児健康診査	29日(月)	昼12時30分～	歌津保健センター	歌津地区の平成19年2月～5月生まれと前回健診を受けていないお子さん
3カ月児健康診査	12月8日(水)	昼12時45分～	志津川保健センター	平成22年8月生まれと前回健診を受けていないお子さん(全地区対象)
10カ月児健康相談	12月9日(木)	昼12時45分～	志津川保健センター	平成22年1月生まれと前回相談を受けていないお子さん(全地区対象)
母子手帳交付	毎週月曜日 ※祝日を除く	午前9時～昼12時	志津川保健センター	※印鑑を持参してください ※歌津総合支所での交付を希望される方は、事前に保健福祉課までご連絡ください

日曜当番医	第1・第3日曜歯科当番医
11/7 本田記念あおいクリニック ☎46-4530(志津川字十日町)	11/7 大谷歯科診療所 ☎44-3131(気仙沼市本吉町三島)
11/14 南三陸志津川クリニック ☎47-2777(志津川字塩入)	11/21 佐藤歯科クリニック ☎46-4182(志津川字南町)
11/21 鎌田医院 ☎36-2008(歌津字伊里前)	12/5 山谷歯科医院 ☎42-3577(気仙沼市本吉町津谷)
11/28 ささはら総合診療科 ☎47-1066(志津川字汐見町)	
12/5 佐藤徹内科クリニック ☎47-1175(志津川字廻館前)	

※診療時間受付は午前9時～午後5時。
※日曜当番医は、変更となることがありますので、あらかじめ電話で確認してください。受診の際は保険証をお持ちください。

各種相談日 (相談は無料で秘密は厳守されます。安心してご相談ください。)

- ### 生活相談、行政相談
- ◇日時 11月4日(木)、11月18日(木) 午前10時～午後3時
 - ◇場所 志津川保健センター
 - ◇内容 生活する上での困りごとや行政の仕事に関する相談
 - ◇問 保健福祉課社会福祉係 ☎46-5113

- ### 人権相談
- ◇相談日・場所・受付時間 11月4日(木) 志津川保健センター 11月16日(火) 歌津保健センター 11月18日(木) 志津川保健センター
 - ◇時間 午前10時～午後3時
 - ◇内容 いじめや虐待などの人権に関する相談
 - ◇問 保健福祉課社会福祉係 ☎46-5113

- ### アルコール専門相談
- ◇日時 11月16日(火) 家族教室：午後1時～2時 専門相談：午後2時～4時
 - ◇場所 気仙沼保健福祉事務所
 - ◇内容 アルコール問題等に関する本人や家族の相談
 - ◇相談員 東北会病院 大和田誠子先生 ※相談を希望する方は、11月11日(木)までに気仙沼保健福祉事務所へ連絡してください。
 - ◇問 気仙沼保健福祉事務所 母子・障害班 ☎21-1356

- ### こころの健康相談
- ◇日時 11月4日(木) 午後2時～3時
 - ◇場所 志津川保健センター
 - ◇内容 「眠れない」「やる気が出ない」など、心の健康に関する相談
 - ◇相談員 光ヶ丘保養園 奥山保男先生 ※相談を希望する方は、事前に保健福祉課までご連絡ください。
 - ◇問 保健福祉課健康増進係 ☎46-5113

ポリオ予防接種

接種を受ける場合は、予防票と母子手帳をお持ちください。

◇対象者
1回目：平成22年1月～6月生まれ
2回目：平成21年1月～12月生まれ
未接種者：生後90カ月未満まで

◇日時・場所
11月12日(金) 午後1時～1時30分 志津川保健センター
11月15日(月) 午後1時～1時30分 歌津保健センター

◇問 保健福祉課健康増進係 ☎46-5113



虫歯のない子

10月13日(水)に実施した3歳児健康診査で、虫歯のなかったよい子たちを紹介します。





(写真・文 水中カメラマン 佐藤長明さん)

クチバンカジカ

イノシシの子ども「うり坊」によく似た姿は、ダイバーにも大人気です！

クチ坊 恋の季節がやってきた！

今月ご紹介するのは、南三陸町の観光&物産イメーτζキヤラクター「クチ坊」ことクチバンカジカです。シャイな性格の彼・彼女らは、普段は岩の亀裂などに身を潜めているため、このユニークな姿を見つける事は非常に少ない魚です。そんな彼らも山が色付き始める頃になると、妙にそわそわし始めます。食欲が旺盛になり、亀裂から出歩いて好物の小さなエビやカニの仲間をついばむ姿が観察できるようになってきます。自慢の胸びれを使い、チョコチョコ歩く姿を見たダイバー達は、水中で歓喜の声をこだまさせます。

クチ坊たちは、11月後半から繁殖期「恋の季節」を迎えるのです。オスはメスが卵を産む場所を確保し、その場所をきれいにクリーニングしてメスがやってくるのを待ちます。そして、メスは頑丈で良い場所を確保したオスを選択します。そんなクチ坊たちの熱い恋の季節の到来です！

編集後記

▶今年もあと2カ月を切りました。朝夕が涼しくなり紅葉シーズンを迎えると、ビュービューと冬の訪れを感じさせる木枯らしが吹くようになりますが、私の場合は、隣で寝ている息子の鼻が奏でるビュービューというハナクソ笛の音を聞くと、もう冬が来るなぁと感じるのです。▶気象庁では、10月半ばから11月末にかけて、西高東低の気圧配置になったときに、北よりの風速8メートル以上の風が吹くと、その風を「木枯らし」と認定するそうです。また、台風と同じように、その年の秋に最初に吹いた木枯らしを「木枯らし1号」として発表するのだそうですが、我が家では早くもハナクソ笛1号が発表されました。▶息子の鼻にそれが詰まると、空気が乾燥するこの季節はカラカラに乾き、楽器でいうところのリードの役目を果たして、何ともいえないメロディーを奏でます。メロディーというか、雑音というか、…まっ、いわゆる寝不足の日が続いているのです。大きなあくびをしたら、私の鼻からもビューッと寂しげな音が鳴ったので、急いで加湿器を準備したいと思います。 担当 加藤

わが家のアイドル



小山

そら
空ちゃん

(◎館浜)

平成22年2月21日生まれ

パパ 正人さん

ママ 敬子さん

おうちの方から一言

この笑顔に日々いやされています。

本当にかわいい、我が家のアイドルです！